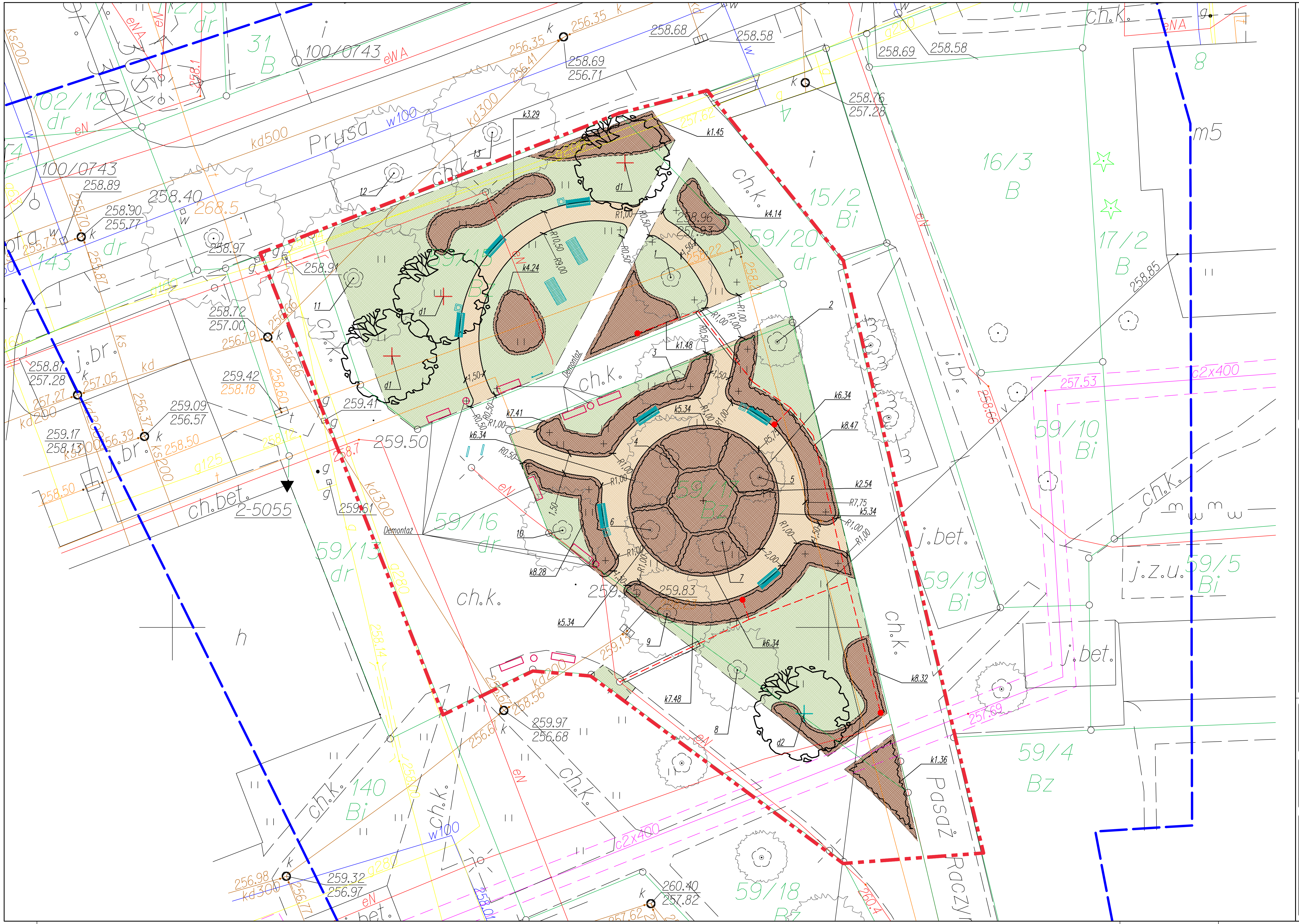

LEGENDA

- Granice opracowania.
- Proj. chodniki z kruszywa łamanego.
- Proj. trawniki wysiewane.
- Proj. powierzchnie ściółkowane korą drzew iglastych.
- Proj. obrzeże betonowe (8x30) cm.
- Proj. tablica informacyjna.
- Proj. ławka z oparciem.
- Proj. kosz na śmieci.
- Proj. leżak miejski/parkowy.
- Proj. stojak na rowery.
- Proj. grupy krzewów.
- Proj. drzewa liściaste.
- Istn. ławki.
- Istn. kosz na śmieci.
- Proj. obwód oświetleniowy wg opracowania branży elektrycznej.

SKRÓCONY WYKAZ NASADZEŃ

d1	Jarząb szwedzki 'Brouwers'
d2	Klon pospolity 'Emerald Queen'
k1	Lilak Meyera 'Palibin'
k2	Ognik 'Orange Charmer'
k3	Śnieguliczka Doorenbosa 'Amethyst'
k4	Tawuła van Houtte'a
k5	Tawuła japońska 'Albiflora'
k6	Tawuła japońska 'Candlelight'
k7	Śnieguliczka Chenaulta 'Hancock'
k8	Śnieguliczka Chenaulta 'Brain de Soleil'

Opracowano za pomocą licencjonowanego oprogramowania Autodesk Civil 3D, BricsCAD i CCSplus

PLAN ORIENTACYJNY 1:50000

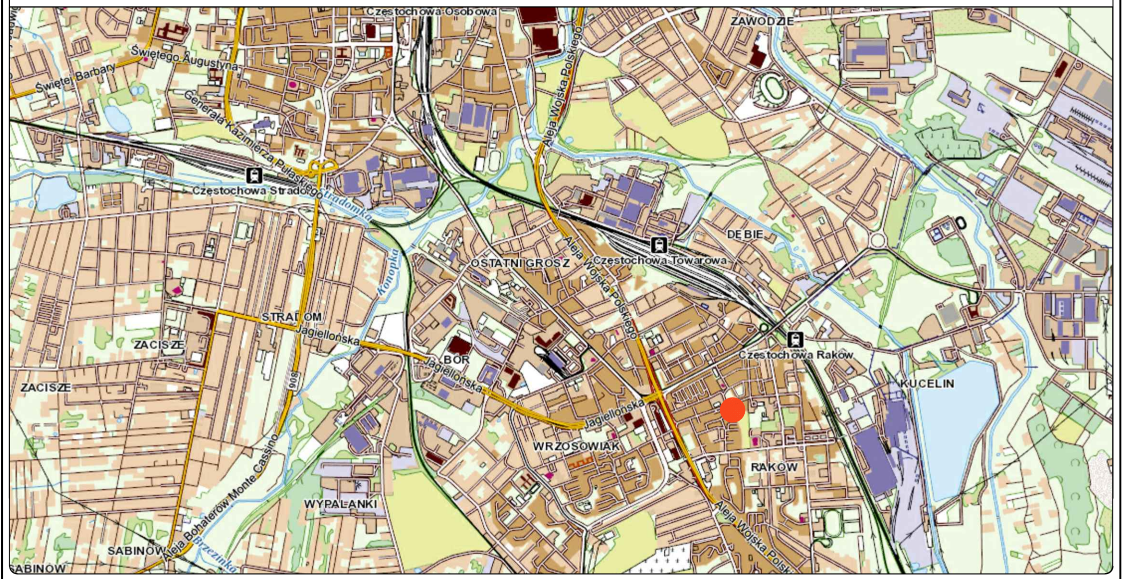

Nazwa inwestycji: Park kieszonkowy w dzielnicy Raków, ul. Ludwika Zamenhofa 34 w Częstochowie.

Numery działek zgodne z wykazem w części opisowej.

Inwestor: Gmina Miasto Częstochowa
Ul. Śląska 11/13
42-217 Częstochowa

Biuro projektowe: Studio V13
Al. Armii Krajowej 53/124
42-215 Częstochowa
GSM: +48 603 250 440
biuro@studiov13.pl www.studiov13.pl
NIP: 8982096683 REGON: 242631204

Nazwa rysunku:	PLAN SYTUACYJNY				Funkcja:	Dane osobowe: / Podpis:
					Projektant: / Nr uprawnień:	mgr inż. Witold RUDECKI / 4/03/SLOKK
Skala:	1:250	Data:	06.2021	Nr rys.: A-01.2	Projektant: / Nr uprawnień:	mgr inż. Andrzej PRZYBYLSKI / SLK/4107/PWOD/12
Branża:	ARCHITEKTURA	Stadium:	DOKUMENTACJA TECHNICZNA DO ZGŁOSZENIA ZAMIARU WYKONANIA ROBÓT BUDOWLANYCH		Opracowujący: / Nr uprawnień:	mgr inż. Paweł NIEDZIELSKI / –