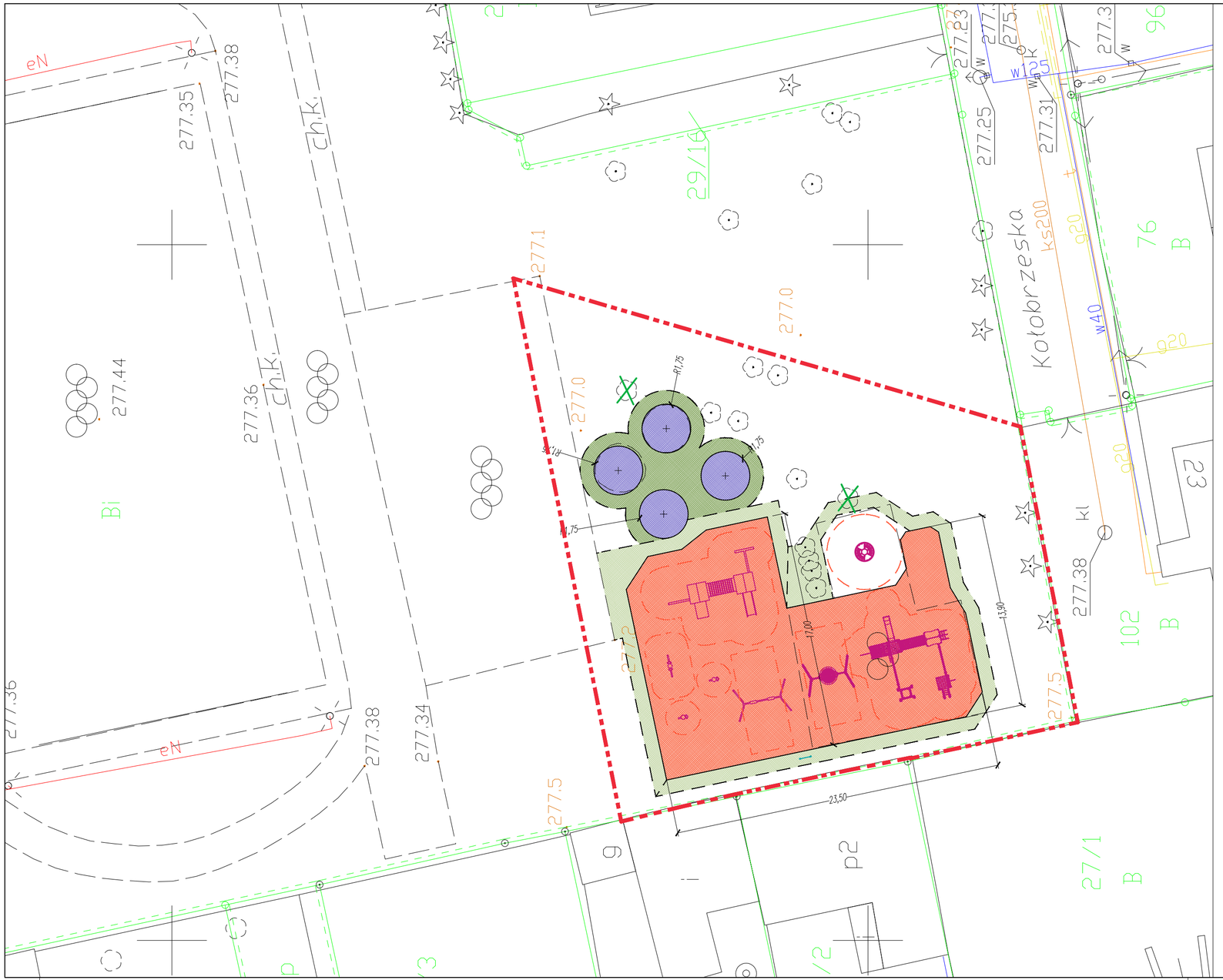

LEGENDA

- Granice opracowania.
- WARIANT PODSTAWOWY
- Proj. nawierzchnia bezpieczna PU.
- Proj. odtworzenie trawników.
- WARIANT ROZSZERZONY
- Proj. nawierzchnia sportowa PU.
- Proj. odtworzenie trawników.
- Proj. obrzeże betonowe (8x30) cm.
- Granice stref bezpieczeństwa istn. urządzeń zabawowych.
- Proj. tablica informacyjna.
- Drzewa nieistniejące – nieaktualny podkład geodezyjny.
- Istn. urządzenia zabawowe.

Opracowano za pomocą licencjonowanego oprogramowania Autodesk Civil 3D, BricsCAD i CGSplus

PLAN ORIENTACYJNY 1:50000

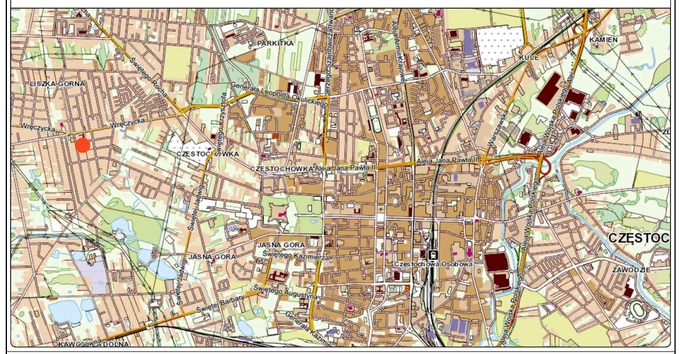

Nazwa inwestycji: Wymiana nawierzchni placu zabaw przy SP 13 ul. Wręczycka 111/115.

Numery działek zgodne z wykazem w części opisowej.

Inwestor: Gmina Miasto Częstochowa
Ul. Śląska 11/13
42-217 Częstochowa

Biuro projektowe: Studio V13
Al. Armii Krajowej 53/124
42-215 Częstochowa
GSM: +48 603 250 440
biuro@studiov13.pl www.studiov13.pl
NIP: 8982096683 REGON: 242631204

Nazwa rysunku: PLAN SYTUACYJNY

Skala: 1:250	Data: 07.2022	Nr rys.: A-01.2	
Branża: ARCHITEKTURA	Stadium: DOKUMENTACJA TECHNICZNA DO ZGŁOSZENIA ZAMIARU WYKONANIA ROBÓT BUDOWLANYCH		

Funkcja:	Dane osobowe:	Podpis:
Projektant:	mgr inż. Witold RUDECKI	
Nr uprawnień:	4/03/SLOKK	
Projektant:	mgr inż. Andrzej PRZYBYLSKI	
Nr uprawnień:	SLK/4107/PWOD/12	
Opracowujący:	mgr inż. Paweł NIEDZIELSKI	
Nr uprawnień:	–	