

PROFIL TEREN A-A

[illegible]

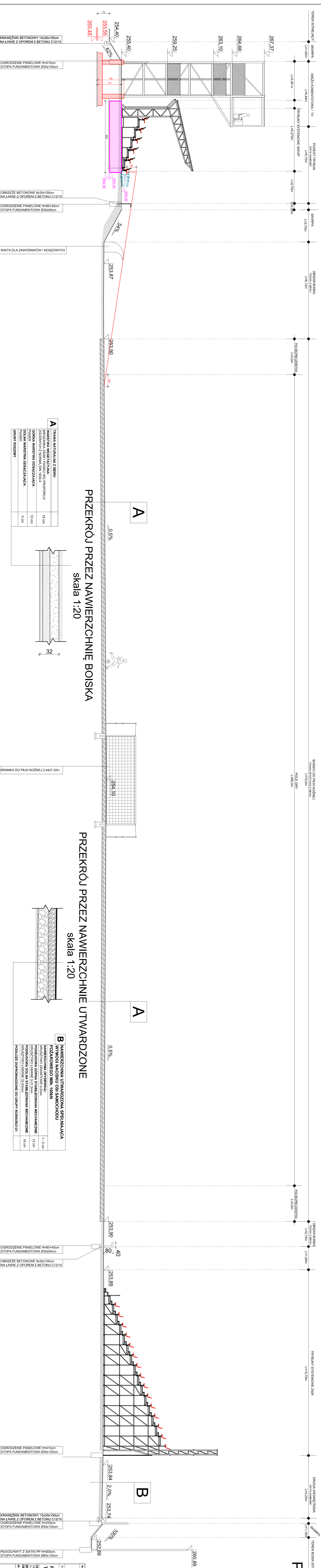
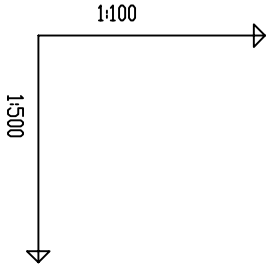

OZNACZENIE PROFILU:		PZ1	
POZIOM PORÓWNAWCZY		240,00 m n.p.m.	
RZĘDNA TERENU.		253.04	253.95
RZĘDNA NAWIERZCHNI		253.04	253.95
ZAGŁĘBIENIE OSI PRZEWODU		0.00	0.00
SPADKI, DŁUGOŚCI		3.26%	2.26%
ŚREDNICA, MATERIAŁ		L=53,53m	
ODLEGŁOŚCI		0.00	27.88
HEKTOMETRY		PZ25	PZ13
		PZ19	

NAZWA INWESTYCJI

PROJEKT WYKONAWCZY

PRZEBUDOWY I ROZBUDOWY OBIEKTU SPORTOWEGO

PRZY UL. LIMANOWSKIEGO W CZĘSTOCHOWIE

TYTUŁ RYSUNKU	PROJEKTANT	NAMISKO	UPRAWNIENIA	DATA	PODPIS
PROFIL P1	specjalność: konstrukcyjno-budowlana drogowa	tech. Dariusz MAJER	627/02	11.03.2021	
	ASYSTENT PROJEKTANTA	mgr inż. arch. Adam POGORZELSKI	—	11.03.2021	
	ASYSTENT PROJEKTANTA	mgr inż. David MAJER	—	11.03.2021	
	ASYSTENT PROJEKTANTA	mgr inż. Paweł ANDRZCZKO	—	11.03.2021	

OBIEKT:

OBIEKT SPORTOWY
dz. ewid. nr 33/1; 33/2; 33/3; obręb 342; 56; 18/1; 19/1; 20/1; 21/1; 57; obręb 343

INWESTOR:

GMINA MIASTA CZĘSTOCHOWA
ul. Ślaska 11/13, 42-217 Częstochowa

SKALA

1:100

RYS. NR

D-2

"KOSZT-BUD"

Dariusz MAJER

44-190 KNURÓW
UL. DWORCOWA 10/3

KOSZT-BUD

ZAKŁAD USTUG PROJEKTOWO-KONSTRUKCYJNYCH I NAZDORU INWESTYCYJNEGO

Dariusz Majer

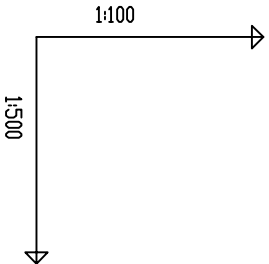

OZNACZENIE PROFILU: POZIOM PORÓWNAWCZY		240.00 m n.p.m.	
RZĘDNA TERENU.		253.24	253.19
RZĘDNA NAWIERZCHNI		253.24	253.19
ZAGŁĘBIENIE OSI PRZEWODU		-0.05	0.00
SPADKI, DŁUGOŚCI		5.03m 0.99%	21.99m 0.99%
ŚREDNICA, MATERIAŁ		L=52.39m	
ODLEGŁOŚCI		0.00	5.03
		5.03	21.99
		27.02	25.37
HEKTOMETRY	PZ23 PZ7	PZ12	PZ16

NAZWA INWESTYCJI

PROJEKT WYKONAWCZY
PRZEBUDOWY I ROZBUDOWY OBIEKTU SPORTOWEGO
PRZY UL. LIMANOWSKIEGO W CZĘSTOCHOWIE

TYTUŁ RYSUNKU	PROJEKTANT specjalność: konstrukcyjno-budowlana drogowa	NAZWIŚKO	UPRAWNIENIA	DATA	PODPIS
PROFIL P2	ASYSTENT PROJEKTANTA	mgr inż. arch. Adam POGONIELSKI	—	11.03.2021	
	ASYSTENT PROJEKTANTA	mgr inż. Dariusz MAJER	—	11.03.2021	
	ASYSTENT PROJEKTANTA	mgr inż. Paweł ANDRĘCZKO	—	11.03.2021	

OBIEKT: OBIEKT SPORTOWY dz. ewid. nr 33/1; 33/2; 33/3; obręb 342; 56; 18/1; 19/1; 20/1; 21/1; 57; obręb 343	FAZA PROJEKT WYKONAWCZY
INWESTOR: GMINA MIASTA CZĘSTOCHOWA ul. Śląska 11/13, 42-217 Częstochowa	SKALA 1:100 RYS. NR D-3

"KOSZT-BUD"

Dariusz MAJER

44-190 KNURÓW
UL. DWORCOWA 10/3



KOSZT-BUD
ZAKŁAD USŁUG
PROJEKTOWO-KOSZTORYSOWYCH
I NADZORU INWESTORSKIEGO

Dariusz Majer

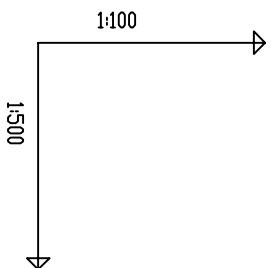

DZNACZENIE PROFILU: POZIOM PORÓWNAWCZY		240.00 m n.p.m.							
RZĘDNA TERENU .		253.15	253.10	253.60		253.90			
RZĘDNA NAWIERZCHNI		253.15	253.10	253.65		253.90			
ZAGŁĘBIENIE OSI PRZEWODU	0.00	0.00		-0.05		0.00			
SPADKI, DŁUGOŚCI		5.22m 0.96%	2.68% 20.50m	0.98% 25.58m					
ŚREDNICA, MATERIAŁ		L=51.30m							
ODLEGŁOŚCI	0.00	5.22	20.50	25.72		25.58		51.30	
HEKTOMETRY		PZ21	PZ6	PZ11				PZ15	
		0							

NAZWA INWESTYCJI					
PROJEKT WYKONAWCZY					
PRZEBUDOWY I ROZBUDOWY OBIEKTU SPORTOWEGO PRZY UL. LIMANOWSKIEGO W CZĘSTOCHOWIE					
TYTUŁ RYSUNKU		NAZWIŚCIO	UPRAWNIENIA	DATA	PODPIS
PROFIL P3	PROJEKTANT	specjalność: konstrukcyjno-budowlana drogowa		627/02	11.03.2021
	ASYSTENT PROJEKTANTA	mgr inż. arch. Adam POGORZELSKI		—	11.03.2021
	ASYSTENT PROJEKTANTA	mgr inż. Damián MAJER		—	11.03.2021
	ASYSTENT PROJEKTANTA	mgr inż. Paweł ANDRZCZKO		—	11.03.2021
OBIEKT:	FAZA		PROJEKT		
OBIEKT SPORTOWY dz. ewid. nr 33/1; 33/2; 33/3; obręb 342; 56; 18/1; 19/1; 20/1; 21/1; 57; obręb 343		WYKONAWCZY			
INWESTOR:	SKALA		RYS. NR		
GMINA MIASTA CZĘSTOCHOWA ul. Śląska 11/13, 42-217 Częstochowa		1:100		D-4	

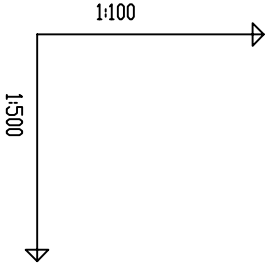

DZNACZENIE PROFILU: POZIOM PORÓWNAWCZY		240.00 m n.p.m.																																																																																																																																																																																																																																																																																																																																																																																																																																																																																																																																																																																																																																																																																																																																																																																																																																																																																																																																																																																																																																																																																																																																																																																																																																																																																																																																																																																																																																																																																																			
---	--	-----------------	--	--	--	--	--	--	--	--	--	--	--	--	--	--	--	--	--	--	--	--	--	--	--	--	--	--	--	--	--	--	--	--	--	--	--	--	--	--	--	--	--	--	--	--	--	--	--	--	--	--	--	--	--	--	--	--	--	--	--	--	--	--	--	--	--	--	--	--	--	--	--	--	--	--	--	--	--	--	--	--	--	--	--	--	--	--	--	--	--	--	--	--	--	--	--	--	--	--	--	--	--	--	--	--	--	--	--	--	--	--	--	--	--	--	--	--	--	--	--	--	--	--	--	--	--	--	--	--	--	--	--	--	--	--	--	--	--	--	--	--	--	--	--	--	--	--	--	--	--	--	--	--	--	--	--	--	--	--	--	--	--	--	--	--	--	--	--	--	--	--	--	--	--	--	--	--	--	--	--	--	--	--	--	--	--	--	--	--	--	--	--	--	--	--	--	--	--	--	--	--	--	--	--	--	--	--	--	--	--	--	--	--	--	--	--	--	--	--	--	--	--	--	--	--	--	--	--	--	--	--	--	--	--	--	--	--	--	--	--	--	--	--	--	--	--	--	--	--	--	--	--	--	--	--	--	--	--	--	--	--	--	--	--	--	--	--	--	--	--	--	--	--	--	--	--	--	--	--	--	--	--	--	--	--	--	--	--	--	--	--	--	--	--	--	--	--	--	--	--	--	--	--	--	--	--	--	--	--	--	--	--	--	--	--	--	--	--	--	--	--	--	--	--	--	--	--	--	--	--	--	--	--	--	--	--	--	--	--	--	--	--	--	--	--	--	--	--	--	--	--	--	--	--	--	--	--	--	--	--	--	--	--	--	--	--	--	--	--	--	--	--	--	--	--	--	--	--	--	--	--	--	--	--	--	--	--	--	--	--	--	--	--	--	--	--	--	--	--	--	--	--	--	--	--	--	--	--	--	--	--	--	--	--	--	--	--	--	--	--	--	--	--	--	--	--	--	--	--	--	--	--	--	--	--	--	--	--	--	--	--	--	--	--	--	--	--	--	--	--	--	--	--	--	--	--	--	--	--	--	--	--	--	--	--	--	--	--	--	--	--	--	--	--	--	--	--	--	--	--	--	--	--	--	--	--	--	--	--	--	--	--	--	--	--	--	--	--	--	--	--	--	--	--	--	--	--	--	--	--	--	--	--	--	--	--	--	--	--	--	--	--	--	--	--	--	--	--	--	--	--	--	--	--	--	--	--	--	--	--	--	--	--	--	--	--	--	--	--	--	--	--	--	--	--	--	--	--	--	--	--	--	--	--	--	--	--	--	--	--	--	--	--	--	--	--	--	--	--	--	--	--	--	--	--	--	--	--	--	--	--	--	--	--	--	--	--	--	--	--	--	--	--	--	--	--	--	--	--	--	--	--	--	--	--	--	--	--	--	--	--	--	--	--	--	--	--	--	--	--	--	--	--	--	--	--	--	--	--	--	--	--	--	--	--	--	--	--	--	--	--	--	--	--	--	--	--	--	--	--	--	--	--	--	--	--	--	--	--	--	--	--	--	--	--	--	--	--	--	--	--	--	--	--	--	--	--	--	--	--	--	--	--	--	--	--	--	--	--	--	--	--	--	--	--	--	--	--	--	--	--	--	--	--	--	--	--	--	--	--	--	--	--	--	--	--	--	--	--	--	--	--	--	--	--	--	--	--	--	--	--	--	--	--	--	--	--	--	--	--	--	--	--	--	--	--	--	--	--	--	--	--	--	--	--	--	--	--	--	--	--	--	--	--	--	--	--	--	--	--	--	--	--	--	--	--	--	--	--	--	--	--	--	--	--	--	--	--	--	--	--	--	--	--	--	--	--	--	--	--	--	--	--	--	--	--	--	--	--	--	--	--	--	--	--	--	--	--	--	--	--	--	--	--	--	--	--	--	--	--	--	--	--	--	--	--	--	--	--	--	--	--	--	--	--	--	--	--	--	--	--	--	--	--	--	--	--	--	--	--	--	--	--	--	--	--	--	--	--	--	--	--	--	--	--	--	--	--	--	--	--	--	--	--	--	--	--	--	--	--	--	--	--	--	--	--	--	--	--	--	--	--	--	--	--	--	--	--	--	--	--	--	--	--	--	--	--	--	--	--	--	--	--	--	--	--	--	--	--	--	--	--	--	--	--	--	--	--	--	--	--	--	--	--	--	--	--	--	--	--	--	--	--	--	--	--	--	--	--	--	--	--	--	--	--	--	--	--	--	--	--	--	--	--	--	--	--	--	--	--	--	--	--	--	--	--	--	--	--	--	--	--	--	--	--	--	--	--	--	--	--	--	--	--	--	--	--	--	--	--	--	--	--	--	--	--	--	--	--	--	--	--	--	--	--	--	--	--	--	--	--	--	--	--	--	--	--	--	--	--	--	--	--	--	--	--	--	--	--	--	--	--	--	--	--	--	--	--	--	--	--	--	--	--	--	--	--	--	--	--	--	--	--	--	--	--	--	--	--	--	--	--	--	--	--	--	--	--	--	--	--	--	--	--	--	--	--	--	--	--	--	--	--	--	--	--	--	--	--	--	--	--	--	--	--	--	--	--	--	--	--	--	--	--	--	--	--	--	--	--	--	--	--	--	--	--	--	--	--	--	--	--	--	--	--	--	--	--	--	--	--	--	--	--	--	--	--	--	--	--	--	--	--	--	--	--	--	--	--	--	--	--	--	--	--	--	--	--	--	--	--	--	--	--	--	--	--	--	--	--	--	--	--	--	--	--	--	--	--	--	--	--	--	--	--	--	--	--	--	--	--	--	--	--	--	--	--	--	--	--	--	--	--	--	--	--	--	--	--	--	--	--	--	--	--	--	--	--	--	--	--	--	--	--	--	--	--	--	--	--	--	--	--	--	--	--	--	--	--	--	--	--	--	--	--	--	--	--	--	--	--	--	--	--	--	--	--	--	--	--	--	--	--	--	--	--	--	--	--	--	--	--	--	--	--	--	--	--	--	--	--	--	--	--	--	--	--	--	--	--	--	--	--	--	--	--	--	--	--	--	--	--	--	--	--	--	--	--	--	--	--	--	--	--	--	--	--	--	--	--	--	--	--	--	--	--	--	--	--	--	--	--	--	--	--	--	--	--	--	--	--	--	--	--	--	--	--	--	--	--	--	--	--	--	--	--	--	--	--	--	--	--	--	--	--	--	--	--	--	--	--	--	--	--	--	--	--	--	--	--	--	--	--	--	--	--	--	--	--	--	--	--	--	--	--	--	--	--	--	--	--	--	--	--	--	--	--	--	--	--	--	--	--	--

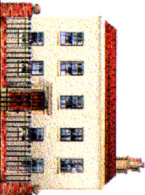
NAZWA INWESTYCJI				
PROJEKT WYKONAWCZY				
PRZEBUDOWY I ROZBUDOWY OBIEKTU SPORTOWEGO				
PRZY UL. LIMANOWSKIEGO W CZĘSTOCHOWIE				
TYTUŁ RYSUNKU		NAZWISKO	UPRAWNIENIA	DATA
PROFIL P4	PROJEKTANT	tech. Dariusz MAJER	627/02	11.03.2021
	specjalność: konstrukcyjno-budowlana drogowa			
	ASYSTENT PROJEKTANTA	mgr inż. arch. Adam POGORZELSKI	—	11.03.2021
	ASYSTENT PROJEKTANTA	mgr inż. Dawid MAJER	—	11.03.2021
	ASYSTENT PROJEKTANTA	mgr inż. Paweł ANDRZCZO	—	11.03.2021
OBIEKT:	FAZA PROJEKT WYKONAWCZY			
OBIEKT SPORTOWY				
dz. ewid. nr 33/1; 33/2; 33/3; obręb 342; 56; 18/1; 19/1; 20/1; 21/1; 57; obręb 343				
INWESTOR:	SKALA	RYS. NR		
GMINA MIASTA CZĘSTOCHOWA	1:100	D-5		
ul. Śląska 11/13, 42-217 Częstochowa				
"KOSZT-BUD"				
Dariusz MAJER				
44-190 KNURÓW				
UL. DWORCOWA 10/3				
		ZAKŁAD USŁUG PROJEKTOWO-KOSZTORYSOWYCH I NADZORU INWESTORSKIEGO		
		Dariusz Majer		

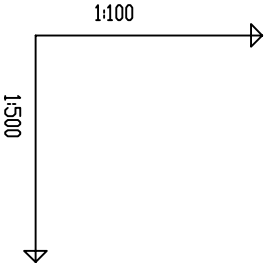

DZNAZENIE PROFILU: POZIOM PORÓWNAWCZY		240.00 m n.p.m.					
RZĘDNA TERENU		252.85	252.80	253.60	253.85		
RZĘDNA NAWIERZCHNI		252.85	252.80	253.60	253.85		
ZAGŁĘBIENIE OSI PRZEWODU		0.00	0.00	0.00	0.00		
SPADKI, DŁUGOŚCI		5.22m 0.96%	4.51% 17.74m	0.99% 25.16m			
ŚREDNICA, MATERIAŁ		L = 48.12 m					
ODLEGŁOŚCI		0.00	5.22	22.96	48.12		
HEKTOMETRY		PZ1	PZ2	PZ3	PZ4		
		0					

NAZWA INWESTYCJI

PROJEKT WYKONAWCZY

PRZEBUDOWY I ROZBUDOWY OBIEKTU SPORTOWEGO
PRZY UL. LIMANOWSKIEGO W CZĘSTOCHOWIE

TYTUŁ RYSUNKU	PROJEKTANT	NAZWISKO	UPRAWNIENIA	DATA	PODPIS
PROFIL P5	specjalność: konstrukcyjno-budowlana drogowa	techn. Dariusz MAJER	627/02	11.03.2021	
	ASYSTENT PROJEKTANTA	mgr inż. arch. Adam POGORZELSKI	—	11.03.2021	
	ASYSTENT PROJEKTANTA	mgr inż. Dariusz MAJER	—	11.03.2021	
	ASYSTENT PROJEKTANTA	mgr inż. Paweł ANDRZCZO	—	11.03.2021	

OBIEKT:

OBIEKT SPORTOWY
dz. ewid. nr 33/1; 33/2; 33/3; obręb 342; 56; 18/1; 19/1; 20/1; 21/1; 57; obręb 343

INWESTOR:

GINIA MIASTA CZĘSTOCHOWA
ul. Ślaska 11/13, 42-217 Częstochowa

FAZA

PROJEKT WYKONAWCZY

SKALA

1:100

RYS. NR

D-6

"KOSZT-BUD"

Dariusz MAJER

44-190 KNURÓW
UL. DWORCOWA 10/3

KOSZT-BUD

ZAKŁAD USŁUG
PROJEKTOWO-KOSZTORYSOWYCH
I NADZORU INWESTORSKIEGO

Dariusz Majer

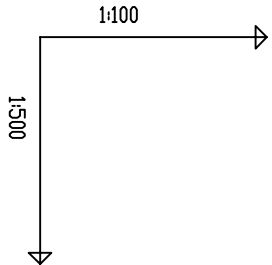

DZNAZENIE PROFILU: POZIOM PRÓGNIWAWCZY		PZ1 240.00 m n.p.m.											
RZĘDNA TERENU.		252.80											
RZĘDNA GÓRY NAWIERZCHNI		252.80		252.97		253.10		253.19		253.40		254.38	
ZAGŁĘBIENIE OSI PRZEWODU		0.00		0.00		0.00		0.00		0.00		0.00	
SPADKI, DŁUGOŚCI		0.5%	77.49m 0.8% 26.62m 4.54% 21.57m										
ŚREDNICA, MATERIAŁ			L=125.68m										
ODLEGŁOŚCI		0.00	34.84	24.87	59.71	17.78	77.49	26.62	104.11	21.57	125.68		
HEKTOMETRY		PZ2	PZ5	PZ6	PZ7	PZ8	PZ9						
P.S./P.P.-G-6-1, Generator Wykawy Profil Korytarza 80		0											
Nazwa pliku Różnica -Przekroje Projekt Profil 6		1											

NAZWA INWESTYCJI

PROJEKT WYKONAWCZY

PRZEBUDOWY I ROZBUDOWY OBIEKTU SPORTOWEGO

PRZY UL. LIMANOWSKIEGO W CZĘSTOCHOWIE

TYTUŁ RYSUNKU

PROFIL P6

PROJEKTANT
specjalność:
konstrukcyjno-budowlana
drogowa

NAZWIŚCIO

UPRAWNIENIA

DATA

PODPIS

ASISTENT PROJEKTANTA
mgr inż. arch. Adam
POGORZEJSKI

11.03.2021

ASISTENT PROJEKTANTA
mgr inż. Dawid MAJER

11.03.2021

ASISTENT PROJEKTANTA
mgr inż. Paweł
KARWACZKO

11.03.2021

OBIEKT:
OBIEKT SPORTOWY
dz. ewid. nr 33/1, 33/2, 33/3; obręb 342, 56; 18/1, 19/1, 20/1, 21/1, 57; obręb 343

INWESTOR:
GMINA MIASTA CZĘSTOCHOWA
ul. Ślaska 11/13, 42-217 Częstochowa

FAZA

PROJEKT

WYKONAWCZY

SKALA

RYS. NR

1:100

D-7

"KOSZT-BUD"

Dariusz MAJER

44-190 KNURÓW

UL. DWORCOWA 10/3

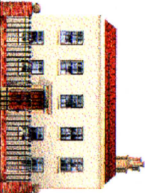

KOSZT-BUD

ZAKŁAD USŁUG

PROJEKTOWO-KOSZTORYSOWYCH

I NADZORU INWESTORSKIEGO

Dariusz Majer

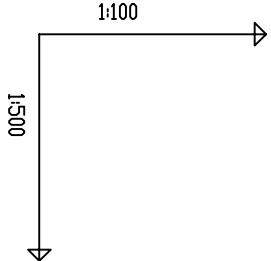

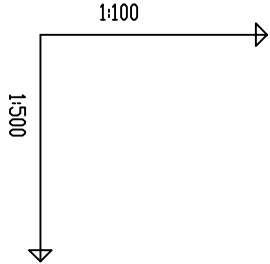

DZNAZENIE PROFILU: POZIOM PORÓWNAWCZY		PZ1 240.00 m n.p.m.												
RZĘDNA TERENU .		253.85	253.90	253.90	253.90	253.90	253.90	253.85	254.53					
RZĘDNA NAWIERZCHNI		253.85	253.90	253.90	253.90	253.90	253.90	253.85	254.53					
ZAGŁĘBIENIE OSI PRZEWODU		0.00	0.00	0.00	0.00	0.00	0.00	0.00	0.00					
SPADKI, DŁUGOŚCI		0.14%	34.74m	0%	59.60m	0.74%	6.79 3.6%	18.90m						
ŚREDNICA, MATERIAŁ		L=120,04m												
ODLEGŁOŚCI	0.00	34.74	24.55	59.29	18.12	77.42	16.93	94.35	6.79	101.14	18.90	120.04		
HEKTOMETRY	PZ4	PZ14	PZ15	PZ16	PZ17	PZ18	PZ19							
0														

1:100

1:500

P3.17/P3.18.pdf Generator rysunkowy Profil Koordynator 8.0

P31/P31-Grat, Generator Dyskowy, Profil, Koodownik 80

Nazwa pliku Rzdow -przerobuje Projekt Profil 118

NAZWA INWESTYCJI

PROJEKT WYKONAWCZY
PRZEBUDOWY I ROZBUDOWY OBIEKTU SPORTOWEGO
PRZY UL. LIMANOWSKIEGO W CZĘSTOCHOWIE

TYTUŁ RYSUNKU	PROJEKTANT	NAMISKO	UPRAWNIENIA	DATA	PODPIS
---------------	------------	---------	-------------	------	--------

PROFIL P8

PROJEKTANT	mgr inż. arch. Adam	827/02	11.03.2021	
spojadnosc: konstrukcyjno-budowlana drogowy	mgr inż. Pawel	11.03.2021		
ASYSTENT PROJEKTANTA	mgr inż. Pawel	11.03.2021		
ASYSTENT PROJEKTANTA	mgr inż. Pawel	11.03.2021		
ASYSTENT PROJEKTANTA	mgr inż. Pawel	11.03.2021		

OBIEKT:

OBIEKT SPORTOWY

dz. ewid. nr 33/1: 33/2: 33/3: obręb 342: 56: 18/1: 19/1: 20/1: 21/1: 57: obręb 343

INWESTOR:

GINIA MIASTA CZĘSTOCHOWA

ul. Ślaska 11/13, 42-217 Częstochowa

FAZA PROJEKT

WYKONAWCZY

SKALA

1:100

RYS. NR

D-9

"KOSZT-BUD"

Dariusz MAJER

44-190 KNUROW
UL. DWORCOWA 10/3

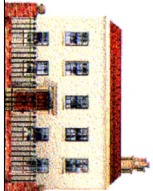

ZAKŁAD USTUG
PROJEKTOWO-KOSZTOWYCH
I NADZORU INWESTORSKIEGO

Dariusz Majer

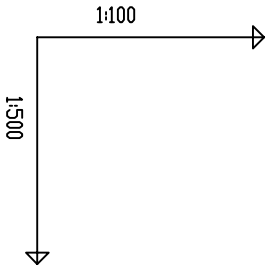

OZNACZENIE PROFILU: POZIOM PORÓWNAWCZY		240.00 m n.p.m.	
RZĘDNA TERENU.		253.19	
RZĘDNA NAIERZCZNI		253.19	253.49
ZAGŁĘBIENIE OSI PRZEWODU		0.00	0.00
SPADKI, DŁUGOŚCI		1.69%	1.7%
ŚREDNICA, MATERIAŁ		L = 4 4,85 m	
ODLEGŁOŚCI		17.98	26.88
HEKTOMETRY	PZ7	PZ26	PI3

NAZWA INWESTYCJI

PROJEKT WYKONAWCZY

PRZEBUDOWY I ROZBUDOWY OBIEKTU SPORTOWEGO
PRZY UL. LIMANOWSKIEGO W CZĘSTOCHOWIE

TYTUŁ RYSUNKU	PROJEKTANT	NAZWISKO	UPRAWNIENIA	DATA	PODPIS
PROFIL P9	specjalność: konstrukcyjno-budowlana drogowa	techn. Dariusz MAJER	627/02	11.03.2021	
	ASYSTENT PROJEKTANTA	mgr inż. arch. Adam POGORZELSKI	—	11.03.2021	
	ASYSTENT PROJEKTANTA	mgr inż. Dariusz MAJER	—	11.03.2021	
	ASYSTENT PROJEKTANTA	mgr inż. Paweł ANDRZCZKO	—	11.03.2021	

OBIEKT:

OBIEKT SPORTOWY
dz. ewid. nr 33/1; 33/2; 33/3; obręb 342; 36; 18/1; 19/1; 20/1; 21/1; 57; obręb 343

INWESTOR:

GMINA MIASTA CZĘSTOCHOWA
ul. Ślaska 11/13, 42-217 Częstochowa

FAZA

PROJEKT WYKONAWCZY

SKALA

1:100

RYS. NR

D-10

"KOSZT-BUD"

Dariusz MAJER

44-190 KNURÓW
UL. DWORCOWA 10/3

KOSZT-BUD

ZAKŁAD USŁUG
PROJEKTOWO-KOSZTORYSOWYCH
I NADZORU INWESTORSKIEGO

Dariusz Majer

KRAWEŹNIK BETONOWY 15x30 cm
NA ŁAWIE Z OPOREM Z BETONU C12/15

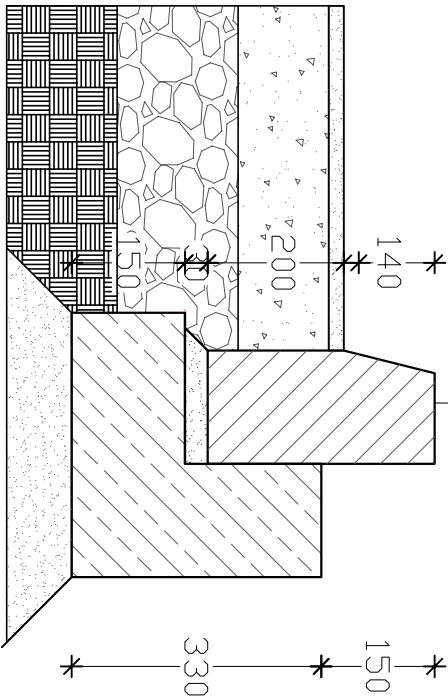

Ø 150 150 350

KRAWEŹNIK BETONOWY NAJAZDOWY 15x22 cm
NA ŁAWIE BETONOWEJ Z OPOREM

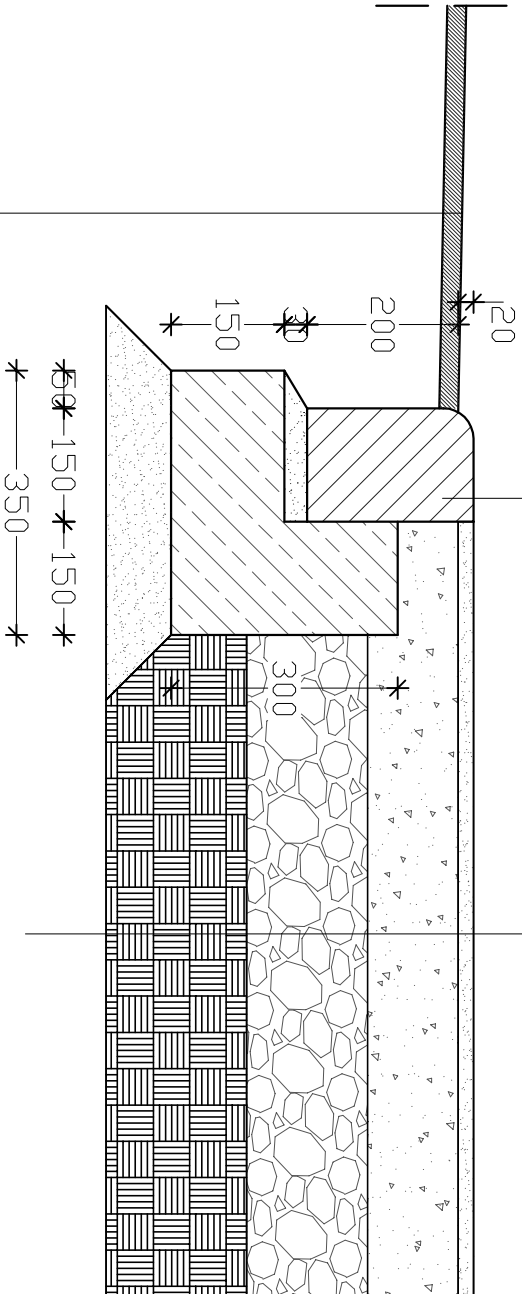

20 120 160

A NAWIERZCHNIA UTWARDZONA	
WARSTWA KLINUJĄCA:	2 cm
KAMIEŃ SORTOWANY 0,1 - 4 mm	
PODBUDOWA STABILIZOWANA MECHANICZNIE:	12 cm
KRUSZYWO KAMIENNE 0 - 32 mm	
PODBUDOWA STABILIZOWANA MECHANICZNIE:	16 cm
KRUSZYWO KAMIENNE 32 - 63 mm	
PODŁOŻE	

OZNACZENIE PROFILU: POZIOM PORÓWNAWCZY		245,00 m n.p.m.
RZĘDNA TERENU	255,51	255,73
RZĘDNA NAIERZCHNI	255,51	255,73
ZAGŁĘBIENIE OSI PRZEWODU	0,00	0,00
SPADKI, DŁUGOŚCI	0,76%	28,99m
ŚREDNICA, MATERIAŁ		
ODLEGŁOŚCI	0,00	28,99
HEKTOMETRY	PZ1	PZ2
	0	0

ISTNIEJĄCĄ NAWIERZCHNIĘ NALEŻY PRZYSIĄĆ, ABY JAK NAJDEKLADNIEJ DOPASOWAĆ POŁĄCZENIE. PO OSADZENIU KRAWEŹNIKÓW PRZESTRZEŃ POMIĘDZY KRAWEŹNIKIEM A ISTNIEJĄCĄ NAWIERZCHNIĄ UZUPEŁNIĆ MIESZANKĄ ASFALTOWĄ.

NAZWA INWESTYCJI						
PROJEKT WYKONAWCZY						
PRZEBUDOWY I ROZBUDOWY OBIEKTU SPORTOWEGO						
PRZY UL. LIMANOWSKIEGO W CZĘSTOCHOWIE						
TYTUŁ RYSUNKU		NAMISKO	UPRAWNIENIA	DATA	PODPIS	
PROFIL P10	PROJEKTANT	specjalność: konstrukcyjno-budowlana drogowa	inż. Dariusz MAJER	627/02	11.03.2021	
	ASYSTENT PROJEKTANTA		inż inż. arch. Adam POJONCZEWSKI	—	11.03.2021	
	ASYSTENT PROJEKTANTA		inż inż. Dawid MAJER	—	11.03.2021	
	ASYSTENT PROJEKTANTA		inż inż. Paweł ANDRZCZKO	—	11.03.2021	
OBIEKT:	FAZA					
OBIEKT SPORTOWY	PROJEKT					
dz. ewid. nr 33/1; 33/2; 33/3; obręb 342; 56; 18/1; 19/1; 20/1; 21/1; 57; obręb 343	WYKONAWCZY					
INWESTOR:	SKALA		RYS. NR			
GMINA MIASTA CZĘSTOCHOWA	1:100		D-11			
ul. Ślaska 11/13, 42-217 Częstochowa						
"KOSZI-BUD"						
Dariusz MAJER						
44-190 KNURÓW						
UL. DWORCOWA 10/3						
ZAKŁAD USŁUG PROJEKTOWO-KONSTRUKCYJNYCH I NADZORU INWESTORSKIEGO			KOSZI-BUD			
Dariusz Majer			Dariusz Majer			

PRZĘKRÓJ A-A

Zadaszenie przerobione przez GW z Istniejącego tunelu

11.20 m

600 cm

DLUGOŚĆ PO ZŁOŻENIU - MAX 600 CM

+254.94

+254.24

+255.40

+253.87

+253.67

+253.37

+252.87

Tunel mobilny, składany

Zaleca się wykonanie betonu podkładowego gr. 10 cm, na warstwie mrozoodpornej, pod płytę fundamentową.

RZUT

Płyta betonowa gr. 30 cm
Warstwa mrozoodporną - zasypka niespoista zagęszczona warstwami, gr. min. 40 cm

Zaleca się wykonanie betonu podkładowego gr. 10 cm,
na warstwie mrozoodpornej, pod płytą fundamentową.

-- Zadaszenie przerobione przez GW z istniejącego tunelu
--- Tunel mobilny, składany

Odwodnienie liniowe

Mur oporowy Mo-1

Mur oporowy Mo-2

NAMWA INWESTYCJI	
PRC PRZEBUDOWY I PRZY UL. LI	
TYTUŁ RYSUNKU	PROJEKT WSTĘPNY
Mury oporowe Mo - rzut konstrukcji	PRACOWNIA PROJEKTYWNA "MUR"
OBIEKT: OBIIEKT SPORTOWY dz. ewid. nr 33/1; 33/2; 33/3; obręb 34	
INWESTOR: GMINA MIASTA CZĘSTOCHO ul. Ślaska 11/13, 42-217 Cz	
"KOSZT-BUDOWY" Dariusz MAJ 44-190 KNURÓW UL. DWORCOWA 1	

Odwodnienie liniowe

Technical cross-section drawing of a road structure. The drawing shows a road surface with a central sloped section and side sections. Key elevations are marked on the left side: +255.40, +255.05, +254.91, +255.05, +254.05, and +253.75. On the right side, elevations are marked: +255.40, +254.85, +254.24, +253.67, +253.37, and +252.87. A green dashed line on the left is labeled 'Poziom terenu od strony boiska' (Horizontal ground from the field side). An orange dashed line on the right is labeled 'Poziom terenu od strony drogi' (Horizontal ground from the road side). The drawing includes hatched areas representing different materials or layers, such as the road base and subgrade.

NAZWA INWESTYCJI					
PROJEKT WYKONAWCZY PRZEBUDOWY I ROZBUDOWY OBIEKTU SPORTOWEGO PRZY UL. LIMANOWSKIEGO W CZĘSTOCHOWIE					
TYTUŁ RYSUNKU		NAZWISKO	UPRAWNIENIA	DATA	PODPIS
Mury oporowe Mo - rzut konstrukcji	PROJEKTANT specjalność: konstrukcyjno-budowlana	mgr inż. Jan GAWLICZEK	1474/94	17.09.2020	
	PROJEKTANT specjalność: konstrukcyjno-budowlana drogowa	tech. Dariusz MAJER	627/02	17.09.2020	
	ASYSTENT PROJEKTANTA KONSTR-BUD	mgr inż. Dawid MAJER	—	17.09.2020	
	ASYSTENT PROJEKTANTA KONSTR-BUD	mgr inż. Paweł ANDRECZKO	—	17.09.2020	
OBIEKT: OBIEKT SPORTOWY dz. ewid. nr 33/1; 33/2; 33/3; obręb 342; 56; 18/1; 19/1; 20/1; 21/1; 57; obręb 343			FAZA <div style="font-size: 2em; font-weight: bold;">PW</div>	BRANŻA <div style="font-size: 2em; font-weight: bold;">BUD</div>	
INWESTOR: GMINA MIASTA CZĘSTOCHOWA ul. Śląska 11/13, 42-217 Częstochowa			SKALA <div style="font-size: 1.5em; font-weight: bold;">1:100</div>	RYS. NR <div style="font-size: 1.5em; font-weight: bold;">Mo-R1</div>	

"KOSZT-BUD"

Dariusz MAJER

44-190 KNURÓW
UL. DWORCOWA 10/3



KOSZT-BUD

ZAKŁAD USŁUG
PROJEKTOWO-KOSZTORYSOWYCH
I NADZORU INWESTORSKIEGO

Dariusz Majer

The drawing shows a reinforced concrete slab with the following reinforcement details:

- Top Reinforcement:** 18#12 co 200 (labeled 3).
- Bottom Reinforcement:** 9#12 co 400 (labeled 4 and 5).
- Vertical Reinforcement:** 6#12 co 200 (labeled 2) and 5#16 co 200 (labeled 1).
- Section Labels:** Ściana SC-1, Ściana SC-2, Ściana SC-3, Ściana SC-4.
- Dimensions:**
 - Overall width: 13520 mm.
 - Overall height: 3500 mm.
 - Section A-A width: 9240 mm.
 - Section A-A height: 1500 mm.

This technical drawing shows a cross-section of a reinforced concrete slab. The total width is 13520 mm. Key dimensions include a top flange width of 300 mm, a main body width of 9240 mm, and a bottom flange width of 300 mm. The slab thickness is 2030 mm. Reinforcement details include:
 - Top reinforcement: 9#12 @ 200 mm (labeled 19), 6#8@10 @ 200 mm (labeled 10), and 7#12 @ 200 mm (labeled 17).
 - Bottom reinforcement: 9#10 @ 200 mm (labeled 14), 9#12 @ 200 mm (labeled 18), and 3#12 @ 150 mm (labeled 19).
 - Vertical distance between reinforcement layers: 1730 mm.
 - A detailed view 'Detail A' shows a section of the slab with vertical bars (22) 2#20 and horizontal bars (23) 15#10 @ 150 mm.

A 3D perspective view of the SC-1 specimen. The specimen is an L-shaped concrete beam. The main horizontal part is labeled SC-1. The vertical part on the left is labeled SC-4. The top horizontal part is labeled SC-3. The bottom horizontal part is labeled SC-5. The vertical part on the right is labeled SC-2. Two labels, 'Wezel Lz' and 'Wezel Lw', point to specific locations on the vertical parts SC-4 and SC-2 respectively.

Technical drawing of a reinforced concrete structure, showing a plan view and two cross-sections.

Plan View:

- Overall dimensions: 3580 mm (width) x 1780 mm (length).
- Reinforcement details:
 - Top bars: #10
 - Vertical bars: #8, #16, #7, #12
 - Bottom bars: #3, #12, #16
 - Reinforcement spacing: 3400 mm (horizontal), 1500 mm (vertical)
 - Reinforcement length: #12 L=330, #16 L=3400
 - Reinforcement diameter: #8 ok, 4 szt./m²

Cross-Section 1 (Left):

- Overall height: 2030 mm.
- Reinforcement details:
 - Top bars: #10
 - Vertical bars: #8, #16, #7, #12
 - Bottom bars: #3, #12, #16
 - Reinforcement spacing: 3400 mm (horizontal), 1500 mm (vertical)
 - Reinforcement length: #12 L=330, #16 L=3400
 - Reinforcement diameter: #8 ok, 4 szt./m²

Cross-Section 2 (Right):

- Overall height: 1730 mm.
- Reinforcement details:
 - Top bars: #10
 - Vertical bars: #8, #16, #7, #12
 - Bottom bars: #3, #12, #16
 - Reinforcement spacing: 3400 mm (horizontal), 1500 mm (vertical)
 - Reinforcement length: #12 L=330, #16 L=3400
 - Reinforcement diameter: #8 ok, 4 szt./m²

[illegible]

Technical drawing of a reinforced concrete column cross-section and reinforcement detail.

Column Dimensions:

- Overall Diameter: 300
- Section 1 (Top): 80
- Section 2 (Middle): 140
- Section 3 (Bottom): 80
- Overall Height: 1000

Reinforcement Details:

- Top Reinforcement: 10 #10
- Top and Bottom Reinforcement: 22 #20
- Middle Reinforcement: 23 #10
- Bottom Reinforcement: 2 #12
- Internal Reinforcement: 2xM20 KL 8.8
- Internal Reinforcement: 9 #8
- Internal Reinforcement: 12 co 200

Reinforcement Bend Detail:

- Length: 875
- Development Length: $L_{wd} = 1000 \text{ mm}$
- Bend Radius: 160
- Bend Angle: $\phi 140$

Poz.	Stal		Długość (mm)	Liczba elementów	Długość łączna (m)						Schemat (mm)	Kąt rozgięcia (Deg)
	# A-IIIIN	A-IIIIN										
		# 8			# 10	# 12	# 16	# 20				
1	16	3400	69				234,60					
2	12	3400	69				234,60					
3	12	1390	174				241,86					
4	12	7870	36				283,32					
5	12	6200	36				223,20					
6	12	1200	200				240,00				a = 90 b = 90	
7	16	2730	144					393,12			a = 90	
8	12	2370	144				341,28				a = 90	
9	8	370	300	111,00								
10	10	1175	144		169,20							
11	12	2800	9				25,20					
12	12	1500	10				15,00					
13	12	10650	19				202,35					
14	10	1570	27		42,39						a = 135 b = 135	
15	10	2100	18		37,80						a = 90 b = 90 c = 90	
16	12	1700	36				61,20					
17	12	3180	4				12,72				a = 136 b = 134	
18	12	12000	18				216,00					
19	12	2520	20				50,40					
20	12	2580	18				46,44					
21	10	3000	9		27,00						a = 90	
22	20	2000	8					16,00				
23	10	2040	30		61,20						a = 90 b = 90 c = 90 d = 90	
24	10	1780	12		21,36						a = 90 b = 90 c = 90	
25	12	3230	6				19,38					
Długość wg średnic (m)				111,00	358,95	2212,95	627,72	16,00				
Masa 1 m pręta (kg/m)				0,40	0,62	0,89	1,58	2,47				
Masa łączna wg średnic (kg)				43,84	221,47	1985,10	991,80	39,52				
Ogółem (kg)						3261,73						

NAZWA INWESTYCJI		PROJEKT WYKONAWCY			
PRZEBUDOWY I ROZBUDOWY OBIEKTU SPORTOWEGO PRZY UL. LIMANOWSKIEJ W CZĘSTOCHOWIE					
TYTUŁ RYSUNKU	NAZWISKO	UPRAWNIENIA	DATA	PODPIS	
Mur oporowy przejścia zawodników Mo-01	PROJEKTANT specjalności konstrukcyjno-budowlana	mgr inż. Jan GAWULCZAK	14/7/94	[Signature]	
	PROJEKTANT konstrukcyjno-budowlana drogową	tech. Dariusz MAJER	6/2/702	[Signature]	
	ASYSTENT PROJEKTANTA KONSTR-BUD	mgr inż. Dawid MAJER	—	[Signature]	
	ASYSTENT PROJEKTANTA KONSTR-BUD	mgr inż. Paweł ANDRZCZKO	—	[Signature]	
OBIEKT: OBIEKT SPORTOWY (z: wyd. nr 331/ 332/ 333; obręb 342: 56; 18/1; 19/1; 20/1; 21/1; 57; obręb 343			FZA	BRANZA	
INWESTOR: GMINA MIASTA CZĘSTOCHOWA ul. Ślaska 11/13, 42-217 Częstochowa			PKA	BUD	
			1:50	RYS. NR K-Mo-01	



"KOSZT-BUD"
Dariusz MAJER
44-190 KNURÓW
UL. DWORCOWA 10/3

"KOSZT-BUD"
PROJEKTOWO-KOSZTOWY DZIAŁ
I NADZÓR INWESTYCYJNY
Dariusz Majer

Rewizja 23.02.2021

Poz.	Stal	Długość (mm)	Liczba w elemencie	Długość łączna (m)			Schemat (mm)	Kąt rozgięcia (Deg)
	#			A-IIIN				
	A-IIIN			# 8	# 10	# 12		
1	12	9870	16			157,92		
2	12	2920	6			17,52		
3	12	2920	35			102,20		
4	12	4070	16			65,12		
5	12	9870	16			157,92		
6	12	2920	6			17,52		
7	12	2920	35			102,20		
8	12	4070	16			65,12		
9	12	1390	142			197,38		a = 90
10	12	1200	140			168,00		a = 90 b = 90
11	10	1400	56		78,40			a = 90
12	12	2360	116			273,76		a = 90
13	8	370	180	66,60				a = 135
14	10	2040	116		236,64			a = 90
15	10	1175	116		136,30			a = 90
16	10	9590	14		134,26			
17	10	7470	14		104,58			
18	10	3790	14		53,06			
19	10	1670	14		23,38			
Długość wg średnic (m)				66,60	766,62	1324,66		
Masa 1 m pręta (kg/m)				0,40	0,62	0,89		
Masa łączna wg średnic (kg)				26,31	473,00	1176,30		
Ogółem (kg)					1675,61			

Rzut płyty fundamentowej
(skala: 1:50)

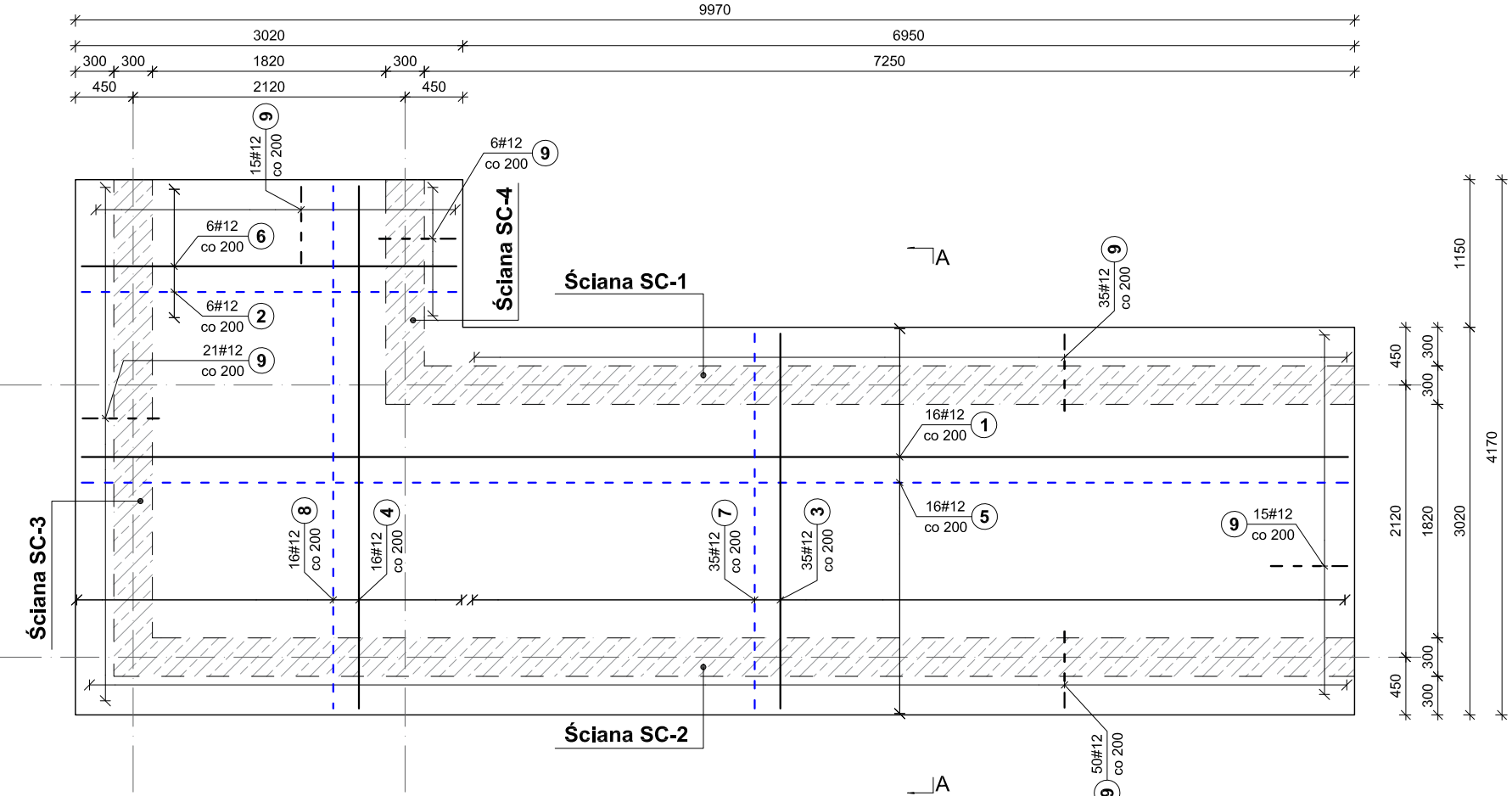

RYSUNEK POGLĄDOWY

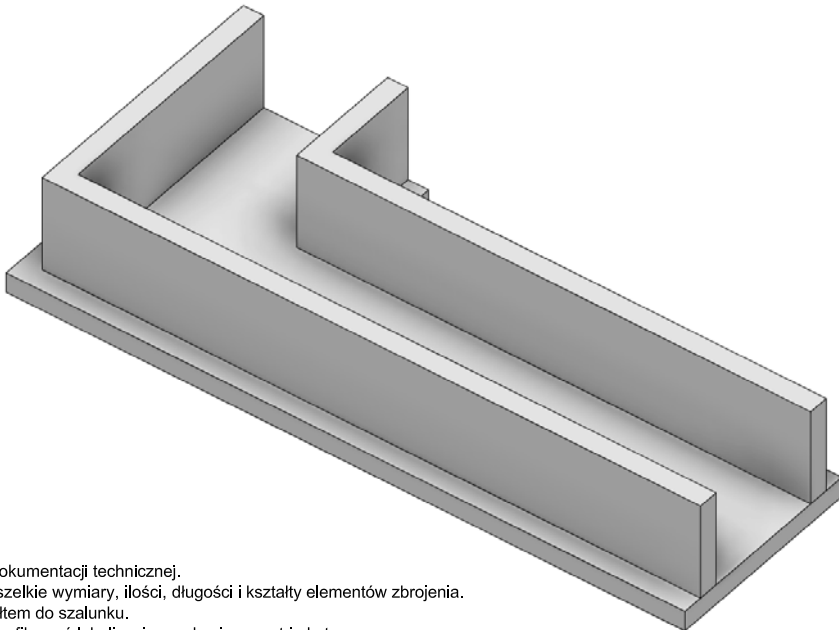

- UWAGI:**
1. Rozpatrywać z całością dokumentacji technicznej.
 2. Na budowie sprawdzić wszelkie wymiary, ilości, długości i kształty elementów zbrojenia. Zbrojenie dostosować kształtem do szalunku. Przed zabetonowaniem zweryfikować lokalizację, rzędne i geometrię kotw.
 3. Elementy zbrojeniowe powinny być trwale ustabilizowane w formach za pomocą prętów stabilizujących i podkładek dystansowych w sposób uniemożliwiający ich przesunięcie podczas układania oraz zagęszczania mieszanki betonowej.
 4. Wymiary podano w [mm].
 5. Pod płytą wykonać podkład betonowy gr. 10 cm. Wymienić grunt do granicy przemarzania terenu na zagęszczoną zasypkę niewysadzinową. Doprowadzić podłoże do klasy G1, przy użyciu zagęszczonego kruszywa frakcji 31,5/63.
 6. Pręty kotwiące zabezpieczyć przed korozją.
 7. Jeśli na rysunku na podano inaczej, pręty łączyć na zakład 50d
 8. Wykonać otworowanie niezbędne do przeprowadzenia odwodnienia. Lokalizacja i średnica wg wytycznych branży instalacyjnej.

Przekrój A-A
(skala: 1:50)

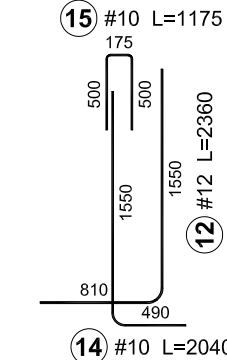
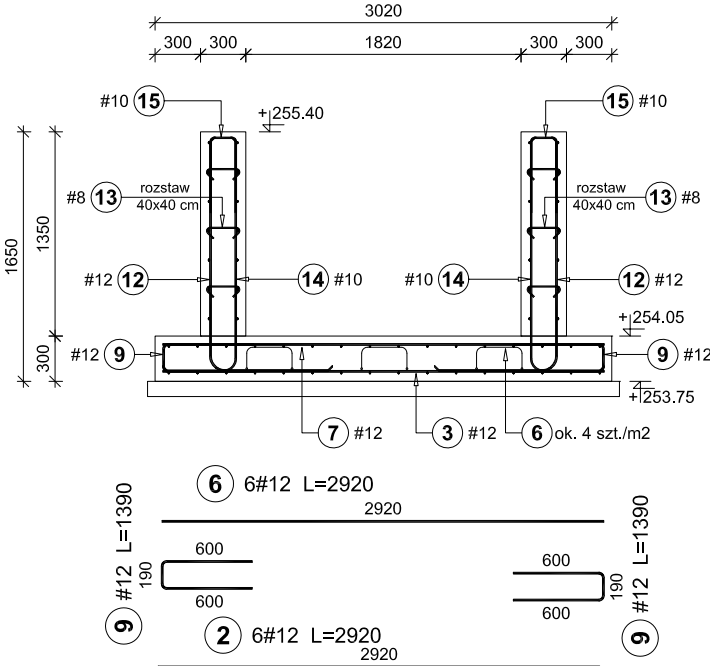

MINIMALNE PROMIENIE GIECIA PRĘTÓW wg PN-EN 1992-1-1			
Rodzaje odgiętych haków		Krzywizna pręta	
Srednica pręta	Srednica wałka	Otulina prostokąta do płaszczyzny krzywizny pręta	Zagięcia i inne krzywizny pręta
ds < 16 mm	4 ds	> 100 mm lub 7 ds	10 ds
ds ≥ 16 mm	7 ds	> 50 mm i 3 ds	15 ds
		≤ 50 mm lub 3 ds	20 ds
WYMIAROWANIE PRĘTÓW			
DOPUSZCZALNE ODGIĘCIE PRĘTÓW NA DŁUGOŚCI			

Zastosowane oznaczenia graficzne na rys. ścian i płyty fundamentowej:	
	Pręty w rozkładzie powierzchniowym ZBROJENIE DOLNE / ZEWNĘTRZNE
	Pręty w rozkładzie powierzchniowym ZBROJENIE GÓRNE / WEWNĘTRZNE
	Pręty w rozkładzie powierzchniowym ZBROJENIE ŁĄCZĄCE

BETON	Klasa betonu Klasa ekspozycji Maksymalny stosunek w/c Min. zawartość cementu [kg/cm³]	C30/37 XC4/XF1/XA1 0,50 300
ZBROJENIE	Klasa stali Granica plastyczności	C / A-IIIIN 500 MPa
OTULINA	Do krawędzi pręta [mm]	50

Ściana SC-1
(skala: 1:50)

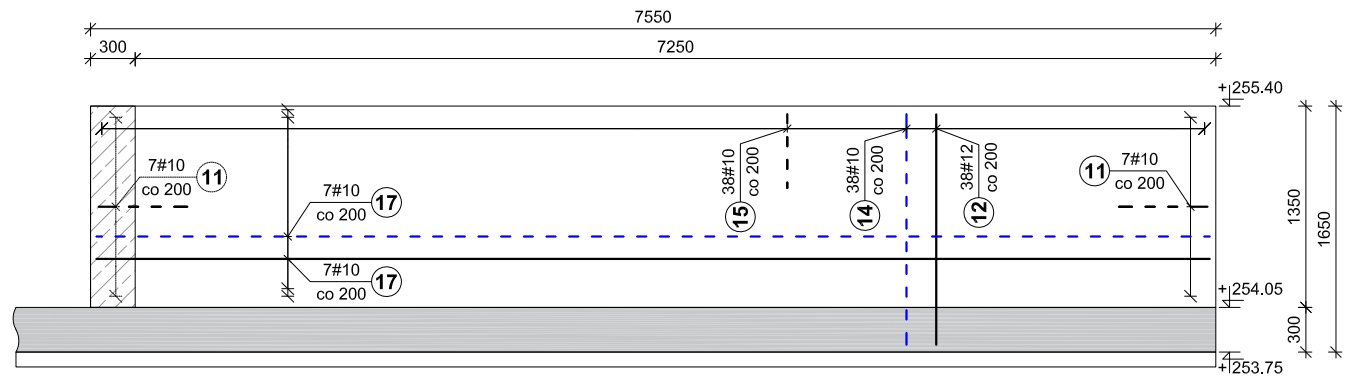

Ściana SC-2
(skala: 1:50)

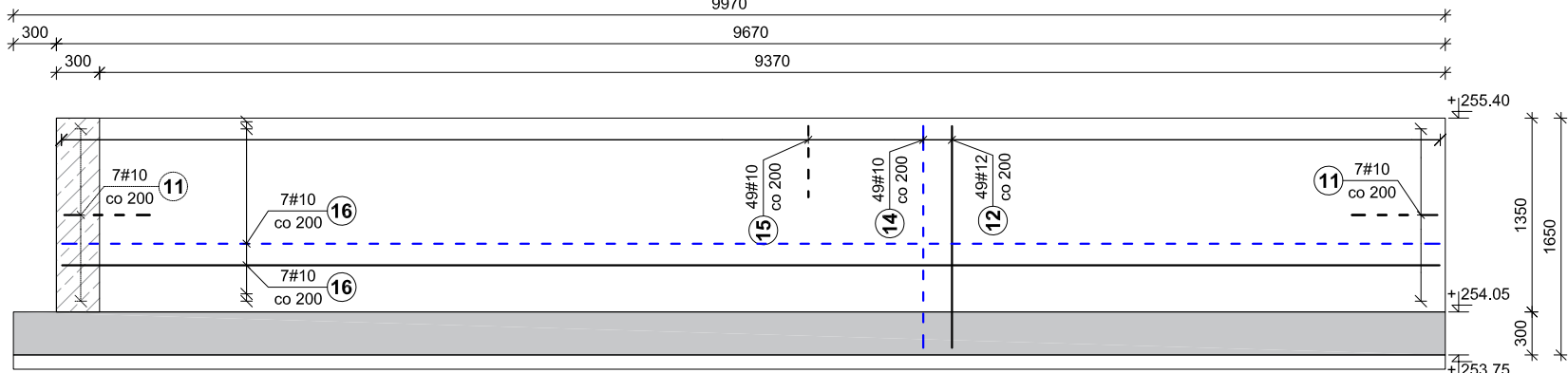

Ściana SC-4
(skala: 1:50)

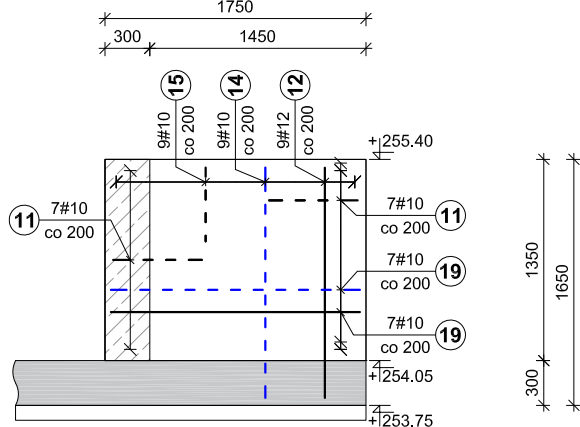

Ściana SC-3
(skala: 1:50)

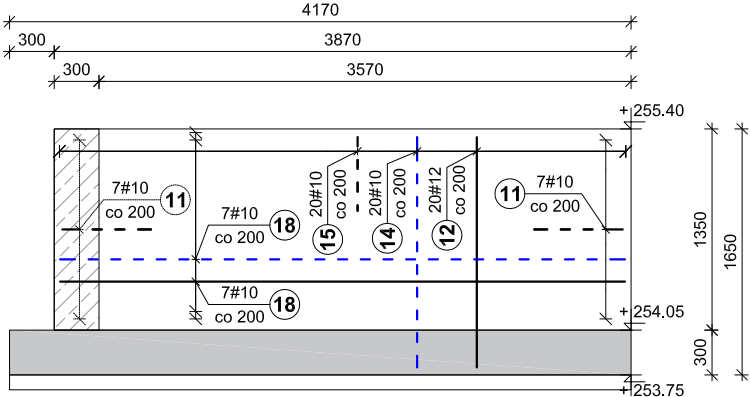

NAZWA INWESTYCJI

PROJEKT WYKONAWCZY

PRZEBUDOWY I ROZBUDOWY OBIEKTU SPORTOWEGO PRZY UL. LIMANOWSKIEGO W CZĘSTOCHOWIE

TYTUŁ RYSUNKU	PROJEKTANT specjalność: konstrukcyjno-budowlana	NAZWISKO	UPRAWNIENIA	DATA	PODPIS
Mur oporowy przejścia zawodników Mo-02	PROJEKTANT specjalność: konstrukcyjno-budowlana drogowa	mgr inż. Jan GAWLIKZEK	1474/94	17.09.2020	
	ASYSTENT PROJEKTANTA KONSTR-BUD	tech. Dariusz MAJER	627/02	17.09.2020	
	ASYSTENT PROJEKTANTA KONSTR-BUD	mgr inż. Dawid MAJER	—	17.09.2020	
		mgr inż. Paweł ANDRECZKO	—	17.09.2020	

OBIEKT: OBIEKT SPORTOWY dz. ewid. nr 33/1; 33/2; 33/3; obręb 342; 56; 18/1; 19/1; 20/1; 21/1; 57; obręb 343

INWESTOR: GMINA MIASTA CZĘSTOCHOWA ul. Ślaska 11/13, 42-217 Częstochowa

FAZA: PW

BRANŻA: BUD

SKALA: 1:50

RYS. NR: K-Mo-02

"KOSZT-BUD" Dariusz MAJER 44-190 KNURÓW UL. DWORCOWA 10/3

KOSZT-BUD ZAKŁAD USŁUG PROJEKTOWO-KOSZTORYSOWYCH I NADZORU INWESTORSKIEGO Dariusz Majer

MUREK OPOROWY NR 1
PRZEKRÓJ M 1 - M1

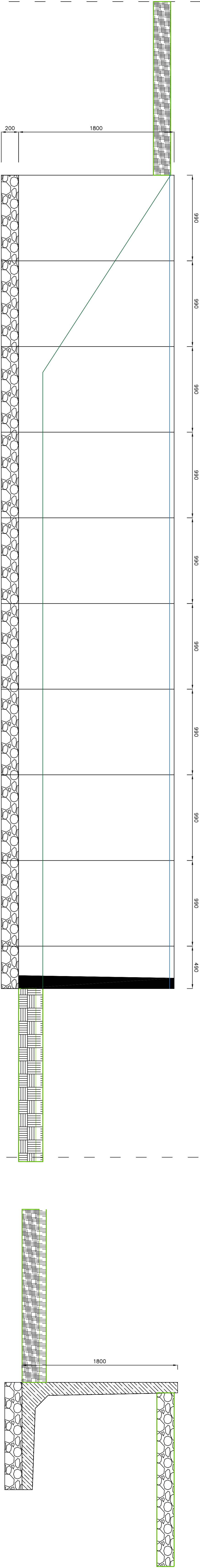

Linia odniesienia - wysokość terenu w części wyższej = od syłony trybun " B "

Linia odniesienia - wysokość terenu w części niższej / od strony trybun " C "

MUREK OPOROWY RECKERS

KLASA OBCIĄŻEN $q=5 \text{ kN/m}^2$

H= 180 cm

9 x B1=99 cm + 1 x 49 cm

NAZWA INWESTYCJI

PROJEKT WYKONAWCZY
PRZEBUDOWY I ROZBUDOWY OBIEKTU SPORTOWEGO
PRZY UL. LIMANOWSKIEGO W CZĘSTOCHOWIE

TYTUŁ RYSUNKU	NAZWIŚCIE	UPRAWNIENIA	DATA	PROFES		
Mur oporowy M1	PROJEKTANT	konstrukcyjno-projektowa	brak	Dariusz MAJER	627/02	11.03.2021
	PROJEKTANT	konstrukcyjno-projektowa	brak	Dariusz MAJER	627/02	11.03.2021
	ASISTENT PROJEKTANTA	ing. inż. Dariusz MAJER	—	—	—	11.03.2021
	ASISTENT PROJEKTANTA	ing. inż. Dariusz MAJER	—	—	—	11.03.2021
	KONTROLA	—	—	—	—	11.03.2021

OBJEKT:

OBIEKT SPORTOWY

dot. etapu nr 53/17.33/2.33/3. obrotu 342.66.18/17.20/17.21/17.57. obrotu 343

INWESTOR:

GINIA MIASTA CZĘSTOCHOWA

ul. Słaska 11/1/3, 42-217 Częstochowa

SKALA

1:20

PTS. NR

K-M1

"KOSZT-BUD"

Dariusz MAJER

44-190 KNUROW
UL. DWORCOWA 10/3



MUREK OPOROWY NR 2
PRZEEIKRÓJ W-2 - W-2



prętowa wieżyczka kliniec 0-2 mm - 1-2 cm
prętowa konstrukcyjna - kruszywo 0-31,5 mm - 12 cm
prętowa konstrukcyjna - kruszywo 31,5-63 mm - 18 cm

[illegible]

MUREK OPOROWY NR 3 - M-3 - M-3

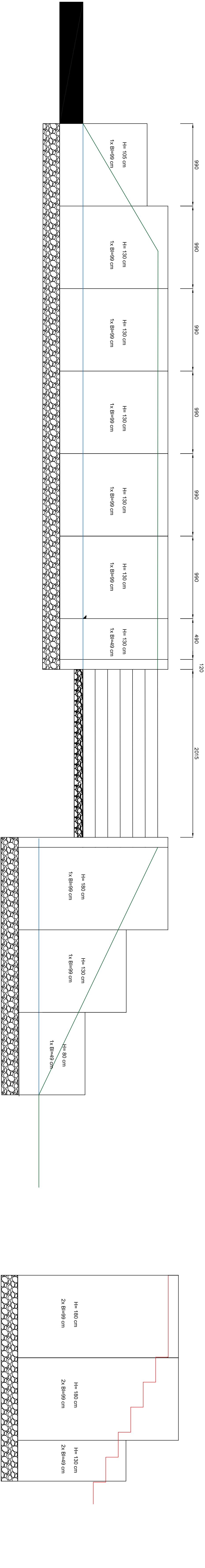

ZESTAWIENIE ELEMENTÓW
KLASA OBŁAŻEN q=5 kN/m2

1. H=180 ,B=99 - szt.1 Murek główny
2. H=130 ,B=99 - szt.6 Murek główny
3. H=130 ,B=49 - szt.1 Murek główny
4. H=105 ,B=99 - szt.1 Murek główny
5. H=80 ,B=49 - szt.1 Murek główny
6. H=180 ,B=99 - szt.4 Schody
7. H=130 ,B=49 - szt.2 Schody

NAZWA INWESTYCJI			
PROJEKT WYKONAWCZY			
PRZEBUDOWY I ROZBUDOWY OBIEKTU SPORTOWEGO			
PRZY UL. LIMANOWSKIEGO W CZĘSTOCHOWIE			
TYTUŁ RYSUNKU	PROJEKTANT	NAZWISKO	UPRAWNIENIA
Mur oporowy M3	Spółdzielnia Pracowniczo-Laborantów Pracownia	Ing. Dariusz MAJER	627/02
	Asystent projektanta	Ing. Dariusz MAJER	11.03.2021
	Asystent projektanta	Ing. Dariusz MAJER	11.03.2021
	KONSTRUKTOR	ANONIMOWO	—
OBJEKT:			
OBIEKT SPORTOWY			
Zd. ewid. nr 530/1, 530/2, 530/3, obięę 342, 56, 18/1, 19/1, 20/1, 21/1, 57, obięę 343			
INWESTOR:			
GMINA MIASTA CZĘSTOCHOWA			
ul. Śląska 11/13, 42-217 Częstochowa			
SKALA		RYS. NR	
1:20		K-M3	
"KOSZT-BUD"			
Dariusz MAJER			
44-190 KNUROW			
UL. DWORCOWA 10/3			
			
ZAKŁAD UST. U.G			
PROJEKTOWO-KOSZTOWY			
I WŁADZOMU INWESTYCYJNYM			
Dariusz Majer			

WIDOK Z GÓRY

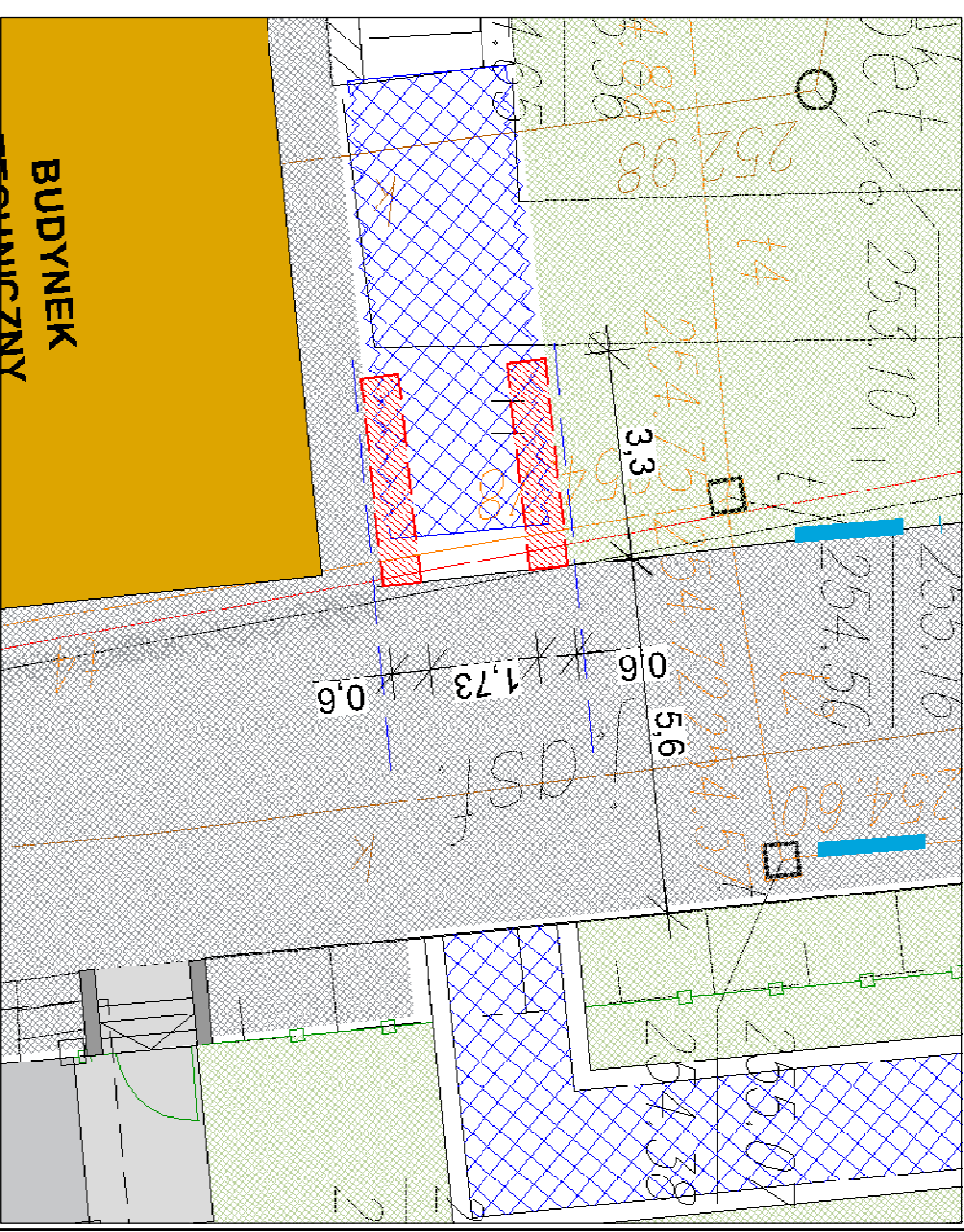
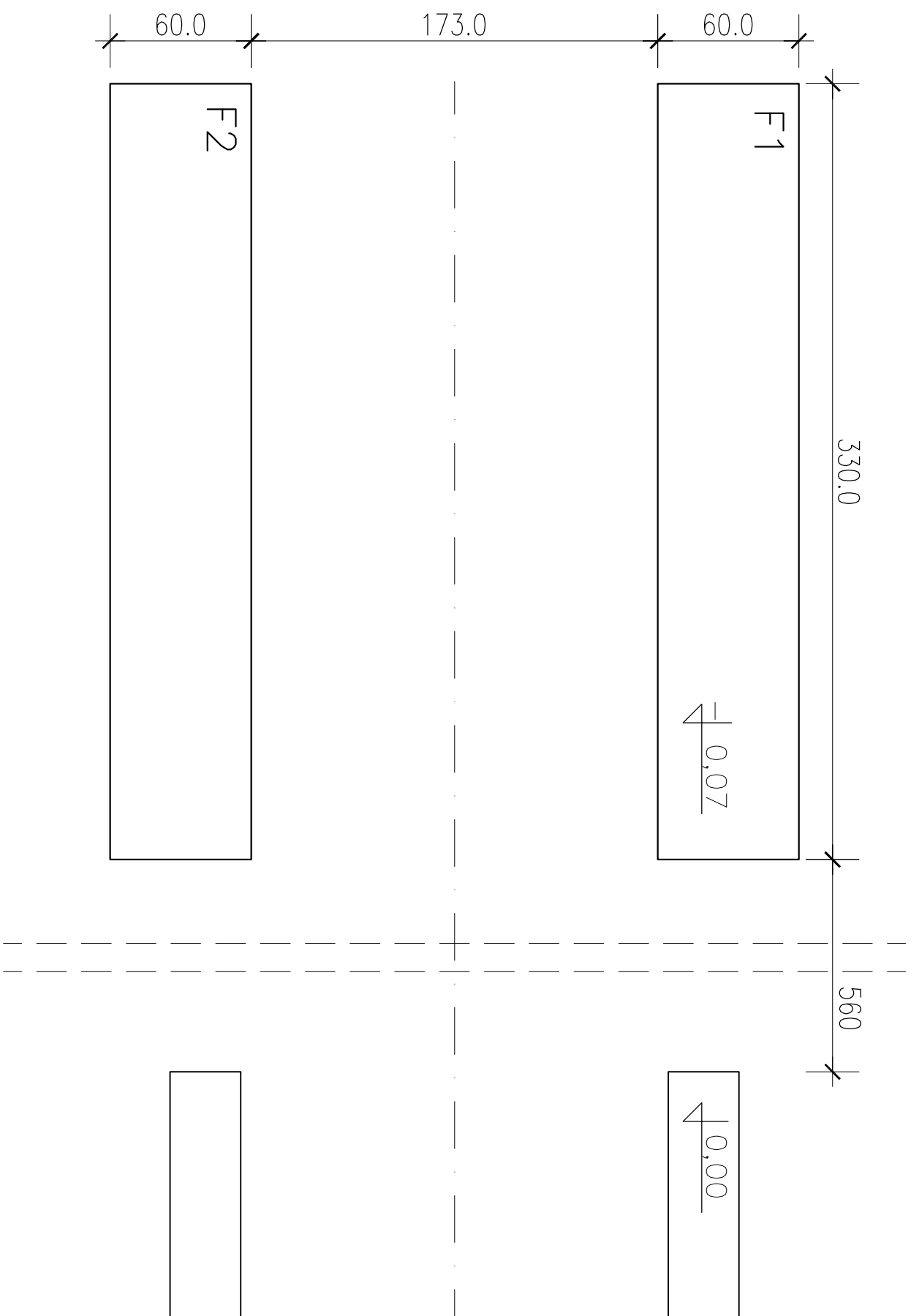

WIDOK Z BOKU

FUNDAMENTY POD TUNEL PRZESUWNY - F1 i F2



USTYTUOWANIE: oś fundamentów F1 i F2 pokrywa się z osią nowych murków, odległość F1 i F2 od nowych murków = 560 cm

WYMIARY : wysokość = 150 cm
szerokość = 60 cm
długość = 330 cm
odstęp pomiędzy fundamentami F1 i F2 = 173 cm

POZIOM GÓRNEJ PŁASZCZYZNY FUNDAMENTÓW: 7 cm poniżej płaszczyzny górnej nowych murków

BETON : B25 z dodatkiem środka niskoskurczowego, bez zbrojenia prętami żelaznymi



NAZWA INWESTYCJI					
PROJEKT WYKONAWCZY					
PRZEBUDOWY I ROZBUDOWY OBIEKTU SPORTOWEGO					
PRZY UL. LIMANOWSKIEGO W CZĘSTOCHOWIE					
TYTUŁ RYSUNKU	PROJEKTANT	NAZWISKO	UPRAWNIENIA	DATA	PODPIS
TUNEL ROZSUWANY FUNDAMENTY	specjalność: konstrukcyjno-budowlana drogowa	techn. Dawid MAJER	627/02	11.03.2021	
	ASYSTENT PROJEKTANTA	mgr inż. arch. Adam POGORZELSKI	—	11.03.2021	
	ASYSTENT PROJEKTANTA	mgr inż. Dawid MAJER	—	11.03.2021	
	ASYSTENT PROJEKTANTA	mgr inż. Paweł ANDRZEJCZO	—	11.03.2021	
OBJEKT:	FAZA			PROJEKT	
OBJEKT SPORTOWY dział. ewid. nr 33.1/1.33.2/1.33.3; obsep 342; 56; 18/1; 19/1; 20/1; 21/1; 57; obsep 343					
WYKONAWCZY					

INWESTOR: GMINA MIASTA CZĘSTOCHOWA ul. Śląska 11/13, 42-217 Częstochowa	SKALA	
	1:100	RYS. NR TF-1

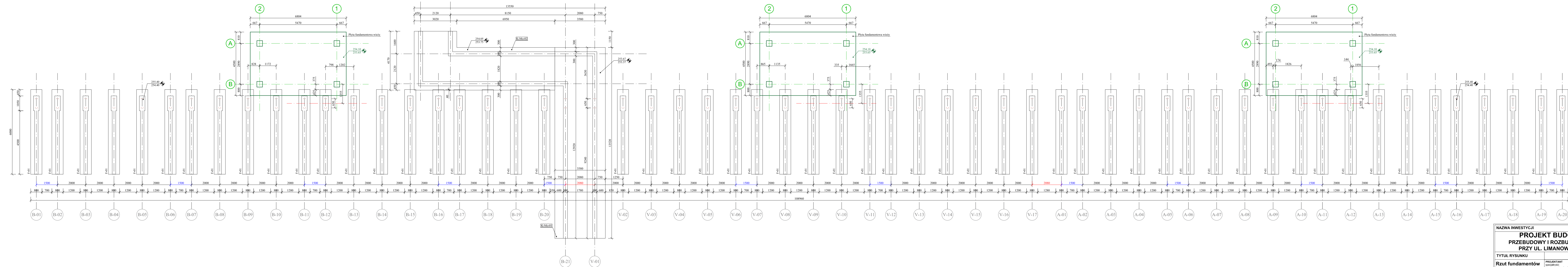

NAZWA INWESTYCJI				
PROJEKT BUDOWLANY - ZAMIENNY PRZEBUDOWY I ROZBUDOWY OBIEKTU SPORTOWEGO PRZY UL. LIMANOWSKIEGO W CZĘSTOCHOWIE				
TYTUŁ RYSUNKU	NAZWISKO	UPRAWNIENIA	DATA	PODPIS
Rzut fundamentów trybuny zadaszonej	PROJEKTANT specjalność: konstrukcyjno-budowlana	mgr inż. Jan GAWLUCZEK	1474/04	11.03.2021
	PROJEKTANT SPRAWDZAJĄCY specjalność: konstrukcyjno-budowlana drogową	mgr inż. Bogdan HELIS	418/01	11.03.2021
	PROJEKTANT specjalność: konstrukcyjno-budowlana drogową	tech. Dariusz MAJER	627/02	11.03.2021
	ASISTENT PROJEKTANTA KONSTR-BUD	mgr inż. Dawid MAJER	—	11.03.2021
	ASISTENT PROJEKTANTA KONSTR-BUD	mgr inż. Paweł ANDRZECZKO	—	11.03.2021
OBIEKT: OBIEKT SPORTOWY dz. ewid. nr 33/1; 33/2; 33/3; obręb 342; 56; 18/1; 19/1; 20/1; 21/1; 57; obręb 343		FAZA PB	BRANŻA ARCH	
INWESTOR: GMINA MIASTA CZĘSTOCHOWA ul. Śląska 11/13, 42-217 Częstochowa		SKALA 1:100	RYS. NR K-RF-1	
"KOSZT-BUD" Dariusz MAJER 44-190 KNUROW UL. DWORCOWA 10/3				

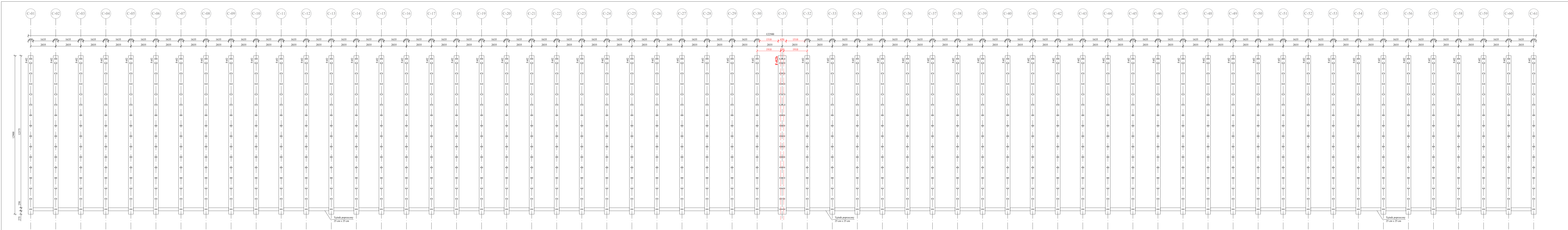

PRZEBUDOWY I ROZBUDOWY OBIEKTU SPORTOWEGO PRZY UL. LIMANOWSKIEGO W CZĘSTOCHOWIE

TYTUŁ RYSUNKU	PROJEKTANT	NADZIEKO	UPRAWNIENIA	DATA	POCZP
Rzut fundamentów trybuny 15-rzędowej	mgr inż. Jan GAWŁUŻEK	1474/04	17.09.2020		
	PROJEKTANT	mgr inż. Dariusz MAJER	627/02	17.09.2020	
	ASISTENT PROJEKTANTA KONSTRUKTOR	mgr inż. Paweł ANDRZEJCZAK	—	17.09.2020	

OBIEKT:

OBIEKT SPORTOWY

INWESTOR:

GMINA MIASTA CZĘSTOCHOWA

ul. Ślaska 11/13, 42-217 Częstochowa

FAZA

PW

BRANŻA

BUD

SKALA

1:100

RYŚ. NR

K-RF-2

"KOSZT-BUD"

Dariusz MAJER

44-190 KNUROW

UL. DWORCOWA 10/3

KOSZT-BUD

ZAKŁAD USŁUG

PROJEKTOWO-KONSTRUKCYJNYCH I NADZORU INWESTORSKIEGO

Dariusz Majer

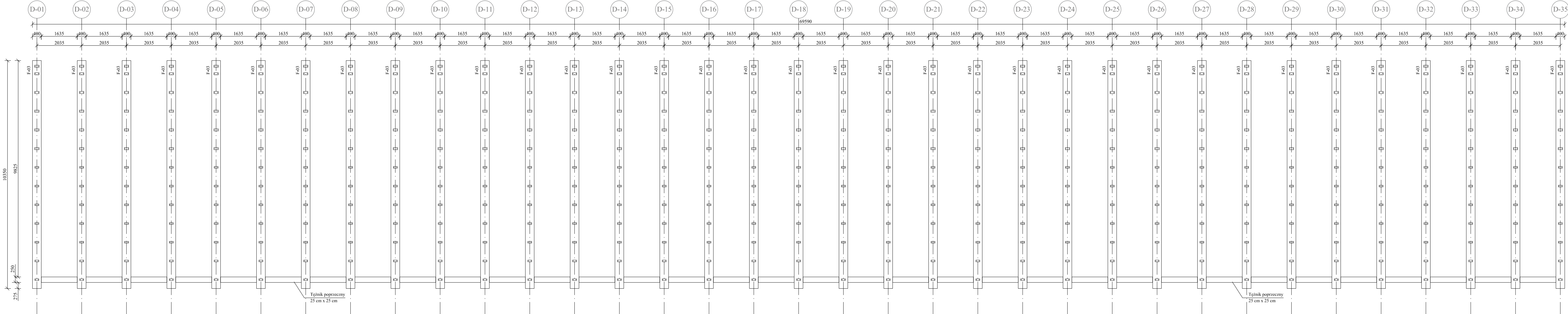

PROJEKT WYKONAWCZY					
PRZEBUDOWY I ROZBUDOWY OBIEKTU SPORTOWEGO PRZY UL. LIMANOWSKIEGO W CZĘSTOCHOWIE					
TYTUŁ RYSUNKU		MAZWIŚKO	UPRAWNIENIA	DATA	PODPIS
Rzut fundamentów trybuny 12-rzędowej	PROJEKTANT specjalność: konstrukcyjno-budowlana	mgr inż. Jan GAWLICZEK	1474/94	17.09.2020	
	PROJEKTANT specjalność: konstrukcyjno-budowlana drogowa	tech. Dariusz MAJER	627/02	17.09.2020	
	ASYSTENT PROJEKTANTA KONSTR-BUD	mgr inż. Dawid MAJER	—	17.09.2020	
	ASYSTENT PROJEKTANTA KONSTR-BUD	mgr inż. Paweł ANDRZECZKO	—	17.09.2020	
OBIEKT: OBIEKT SPORTOWY dz. ewid. nr 33/1; 33/2; 33/3; obręb 342; 56; 18/1; 19/1; 20/1; 21/1; 57; obręb 343			FAZA PW	BRANŻA BUD	
INWESTOR: GMINA MIASTA CZĘSTOCHOWA ul. Śląska 11/13, 42-217 Częstochowa			SKALA 1:100	RYS. NR K-RF-3	
"KOSZT-BUD" Dariusz MAJER 44-190 KNURÓW UL. DWORCOWA 10/3			 KOSZT-BUD ZAKŁAD USŁUG PROJEKTOWO-KONSTRUKCYJNYCH I NADZORU INWESTORSKIEGO Dariusz Majer		

Rysunek zbrojeniowy
(skala 1:50)

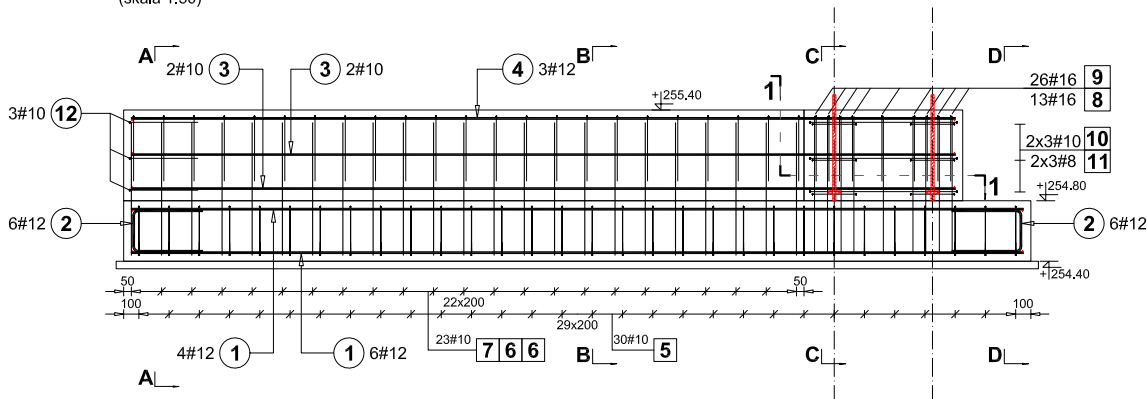

Przekrój 1-1
(skala 1:20)

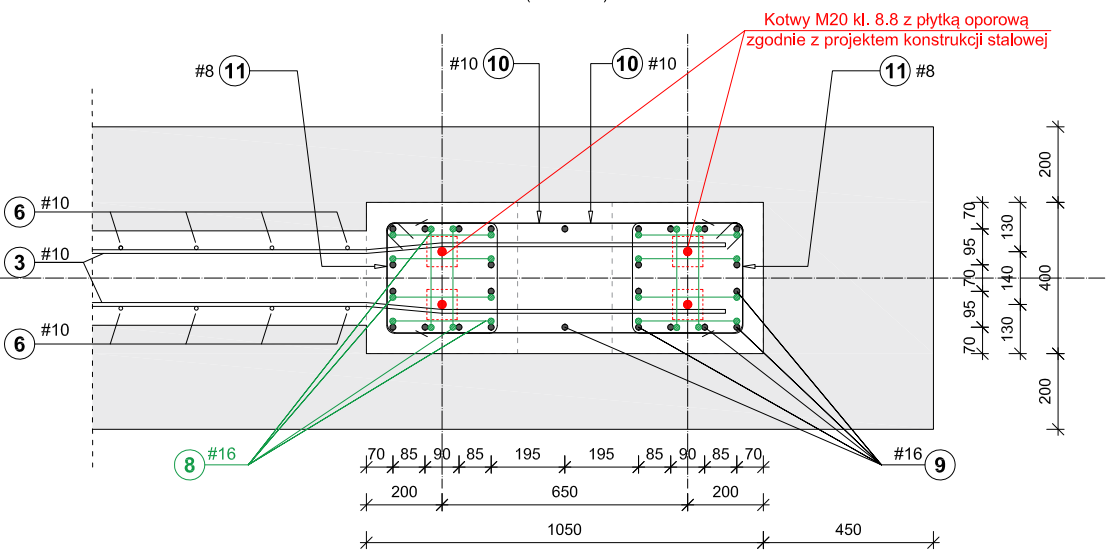

Przekrój A-A
(skala 1:20)

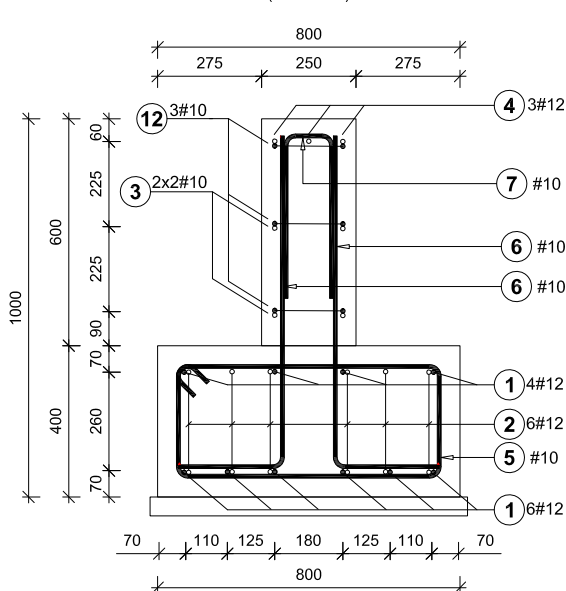

Przekrój B-B
(skala 1:20)

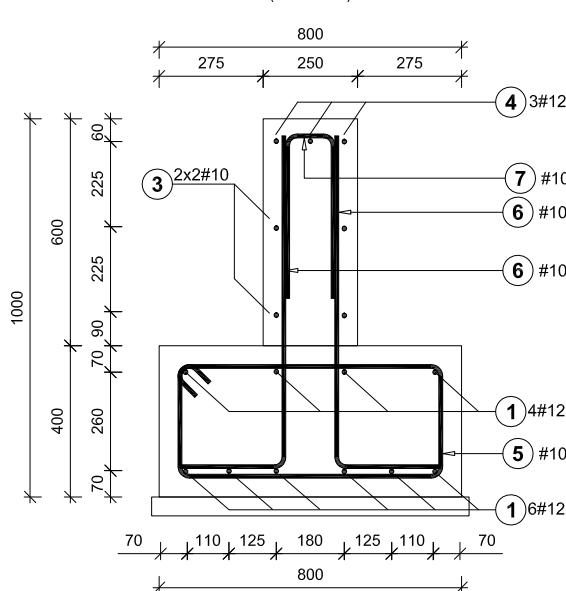

Przekrój C-C
(skala 1:20)

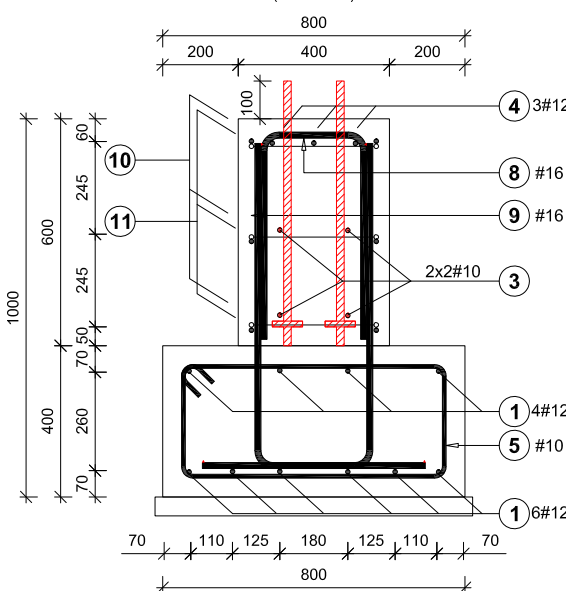

Schemat szalunkowy

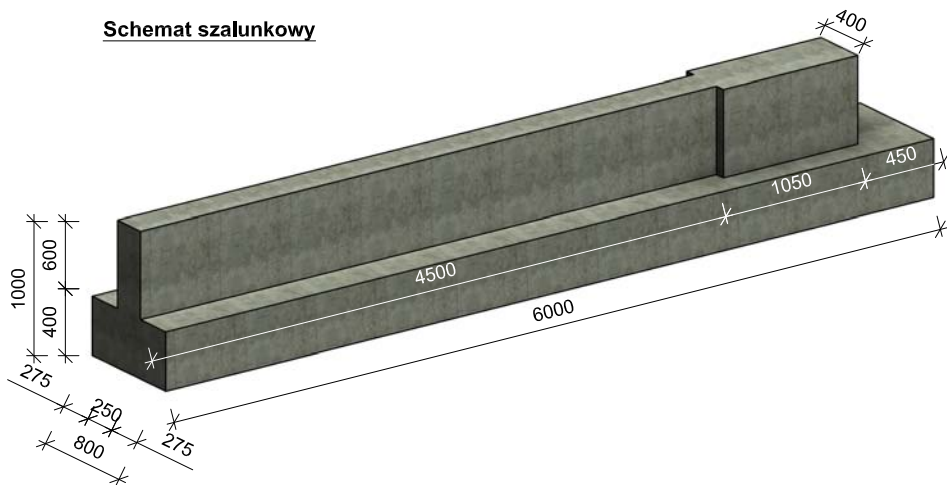

Przekrój D-D
(skala 1:20)

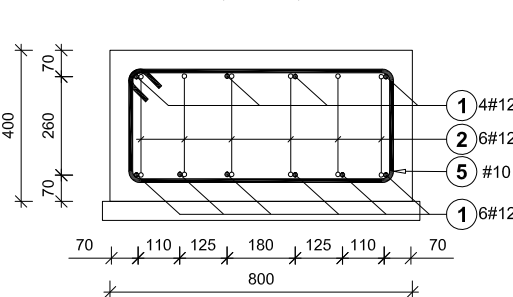

Kotwy
(skala 1:20)

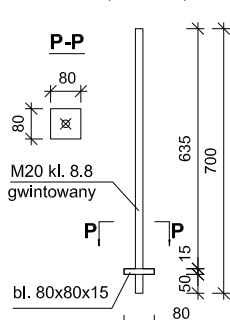

BETON	Klasa betonu	C30/37
	Klasa ekspozycji	XC4/XF3/XA1
	Maksymalny stosunek w/c	0,50
ZBROJENIE	Min. zawartość cementu [kg/cm³]	320
	Klasa stali	C / A-IIIN
OTULINA	Granica plastyczności	500 MPa
	Do krawędzi pręta [mm]	50

WYMIAROWANIE PRĘTÓW	
DOPUSZCZALNE ODGIĘCIE PRĘTÓW NA DŁUGOŚCI	

MINIMALNE PROMIENIE GIĘCIA PRĘTÓW wg PN-EN 1992-1-1			
Rodzaje odgłnanych haków		Krzywizna pręta	
Srednica pręta	Srednica wałka	Otulina prostopadła do płaszczyzny krzywizny pręta	Zagłębienia i inne krzywizny pręta
ds < 16 mm	4 ds	> 100 mm lub 7 ds	10 ds
ds ≥ 16 mm	7 ds	> 50 mm I 3 ds	15 ds
		≤ 50 mm lub 3 ds	20 ds

UWAGI:

- Rozpatrywać z całą dokumentacją techniczną.
- Na budowie sprawdzić wszelkie wymiary, ilości, długości i kształty elementów zbrojenia. Zbrojenie dostosować kształtem do szalunku. Pręty nr 3 odgiąć na budowie zgodnie z przekrojem 1-1.
- Elementy zbrojeniowe powinny być trwale ustabilizowane w formach za pomocą prętów stabilizujących i podkładek dystansowych w sposób uniemożliwiający ich przesunięcie podczas układania oraz zagęszczania mieszanki betonowej.
- Wymiary podano w [mm].
- Rzędne wysokościowe wg rysunków branży architektonicznej.
- Pręty kotwy łączyć z blachą oporową przez obustronne skrócenie lub spawanie na pełną nośność. Pręty kotwiące zabezpieczyć przed korozją.
- Doprowadzić podłoże do klasy G1, przy użyciu zagęszczanego kruszywa frakcji 31,5/63. Grubość warstwy min. 20 cm.

ZESTAWIENIE STALI ZBROJENIOWEJ

Poz.	Schemat (mm)	Stal #	Długość (mm)	Liczba w elemencie	Długość łączna (m)			
					A-IIIN			
					# 8	# 10	# 12	# 16
1	5900	12	5900	10			59,00	
2	480 280	12	1200	12			14,40	
3	5450	10	5450	4		21,80		
4	5450	12	5450	3			16,35	
5	80 300 700	10	2160	31		66,96		
6	880 280	10	1160	46		53,36		
7	435 130	10	1000	23		23,00		
8	550 280	16	1380	13				17,94
9	860 450	16	1310	26				34,06
10	850 300	10	2000	6		12,00		
11	300 300 75	8	1350	6	8,10			
12	450 150	10	1050	3		3,15		
Długość wg średnic (m)					8,10	180,27	89,75	52,00
Masa 1 m pręta (kg/m)					0,40	0,62	0,89	1,58
Masa łączna wg średnic (kg)					3,20	111,23	79,70	82,16
Ogółem (kg)						276,28		

NAZWA INWESTYCJI

PROJEKT WYKONAWCZY
PRZEBUDOWY I ROZBUDOWY OBIEKTU SPORTOWEGO
PRZY UL. LIMANOWSKIEGO W CZĘSTOCHOWIE

TYTUŁ RYSUNKU	PROJEKTANT	NAZWISKO	UPRAWNIENIA	DATA	PODPIS
Fundament trybuny zadaszonej	PROJEKTANT specjalność: konstrukcyjno-budowlana	mgr inż. Jan GAWLICZEK	1474/94	17.09.2020	
	PROJEKTANT specjalność: konstrukcyjno-budowlana drogowa	tech. Dariusz MAJER	627/02	17.09.2020	
	ASYSTENT PROJEKTANTA KONSTR-BUD	mgr inż. Dawid MAJER	—	17.09.2020	
	ASYSTENT PROJEKTANTA KONSTR-BUD	mgr inż. Paweł ANDRECZKO	—	17.09.2020	

OBIEKT: OBIEKT SPORTOWY dz. ewid. nr 33/1; 33/2; 33/3; obręb 342; 56; 18/1; 19/1; 20/1; 21/1; 57; obręb 343	FAZA PW	BRANŻA BUD
INWESTOR: GMINA MIASTA CZĘSTOCHOWA ul. Ślaska 11/13, 42-217 Częstochowa	SKALA 1:50	RYŚ NR K-F-01

"KOSZT-BUD"
Dariusz MAJER
44-190 KNURÓW
UL. DWORCOWA 10/3



KOSZT-BUD
ZAKŁAD USŁUG
PROJEKTOWO-KOSZTOWYCH
I NADZORU INWESTORSKIEGO
Dariusz Majer

NAZWA INWESTYCJI					
PROJEKT WYKONAWCZY PRZEBUDOWY I ROZBUDOWY OBIEKTU SPORTOWEGO PRZY UL. LIMANOWSKIEGO W CZĘSTOCHOWIE					
TYTUŁ RYSUNKU		NAZWISKO	UPRAWNIENIA	DATA	PODPIS
Fundament trybuny 15-rzędowej	PROJEKTANT specjalność: konstrukcyjno-budowlana	mgr inż. Jan GAWLICZEK	1474/94	17.09.2020	
	PROJEKTANT specjalność: konstrukcyjno-budowlana drogowa	tech. Dariusz MAJER	627/02	17.09.2020	
	ASYSTENT PROJEKTANTA KONSTR-BUD	mgr inż. Dawid MAJER	—	17.09.2020	
	ASYSTENT PROJEKTANTA KONSTR-BUD	mgr inż. Paweł ANDRECZKO	—	17.09.2020	
OBIEKT: OBIEKT SPORTOWY dz. ewid. nr 33/1; 33/2; 33/3; obręb 342; 56; 18/1; 19/1; 20/1; 21/1; 57; obręb 343			FAZA <div style="font-size: 2em; font-weight: bold;">PW</div>	BRANŻA <div style="font-size: 2em; font-weight: bold;">BUD</div>	
INWESTOR: GMINA MIASTA CZĘSTOCHOWA ul. Śląska 11/13, 42-217 Częstochowa			SKALA <div style="font-size: 1.5em; font-weight: bold;">1:50</div>	RYS. NR <div style="font-size: 1.5em; font-weight: bold;">K-F-02</div>	
<div style="display: flex; justify-content: space-around; align-items: center;"> <div style="text-align: center;"> <div style="font-size: 1.5em; font-weight: bold; margin-bottom: 10px;">"KOSZT-BUD"</div> <div style="font-size: 1.2em; font-weight: bold; margin-bottom: 10px;">Dariusz MAJER</div> <div style="font-size: 0.9em;">44-190 KNURÓW</div> <div style="font-size: 0.9em;">UL. DWORCOWA 10/3</div> </div> <div style="text-align: center;"> </div> <div style="text-align: center;"> <div style="background-color: #ff0000; color: white; padding: 5px; font-weight: bold; font-size: 0.8em;">KOSZT-BUD</div> <div style="background-color: #ff0000; color: white; padding: 5px; font-weight: bold; font-size: 0.7em;">ZAKŁAD USŁUG PROJEKTOWO-KOSZTORYSOWYCH I NADZORU INWESTORSKIEGO</div> <div style="font-weight: bold; font-size: 0.9em; margin-top: 10px;">Dariusz Majer</div> </div> </div>					

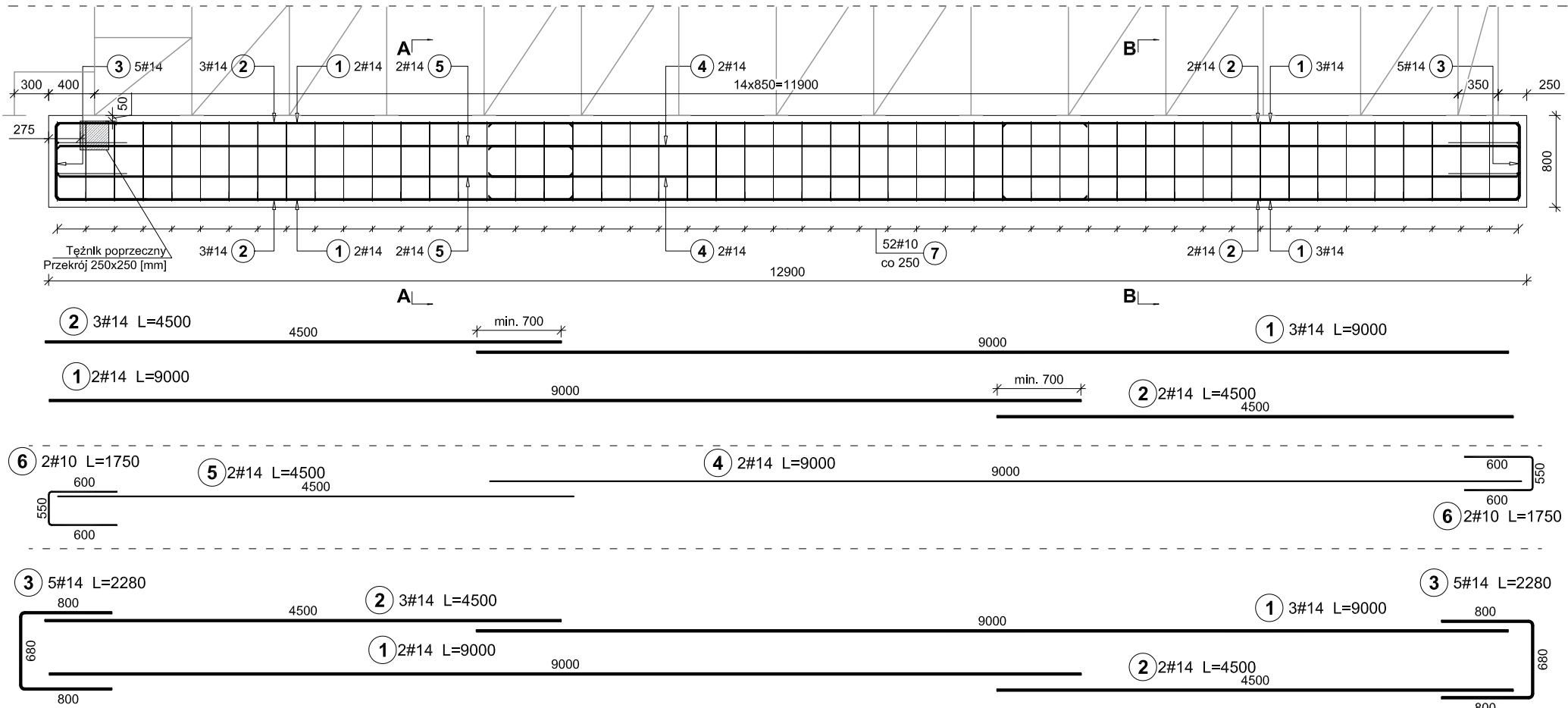

Poz.	Schemat (mm)	Stal	Długość (mm)	Liczba w elemencie	Długość łączna (m)		
		# A-IIIN			A-IIIN		
					# 8	# 10	# 14
1	9000	14	9000	10			90,00
2	4500	14	4500	10			45,00
3	800 680	14	2280	10			22,80
4	9000	14	9000	4			36,00
5	4500	14	4500	4			18,00
6	600 550	10	1750	4			7,00
7	80 700 550	10	2660	52			138,32
8	550	8	700	104	72,80		
Długość wg średnic (m)					72,80	145,32	211,80
Masa 1 m pręta (kg/m)					0,40	0,62	1,21
Masa łączna wg średnic (kg)					28,76	89,66	256,28
Ogółem (kg)					374,70		

Zestawienie nie obejmuje zbrojenia tężnika poprzecznego

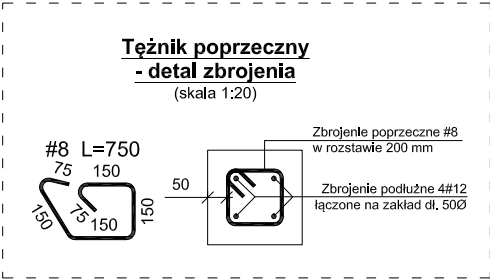
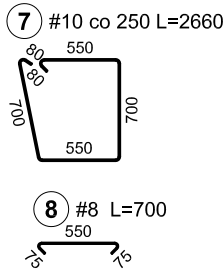
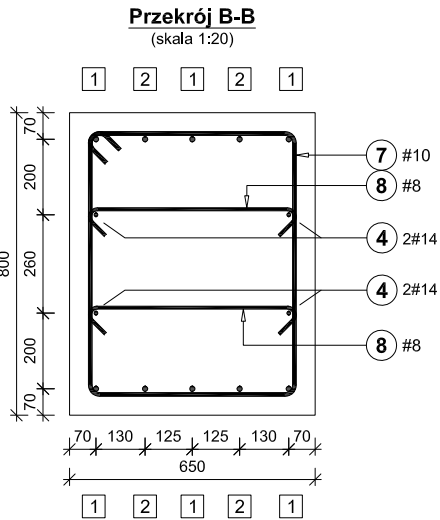
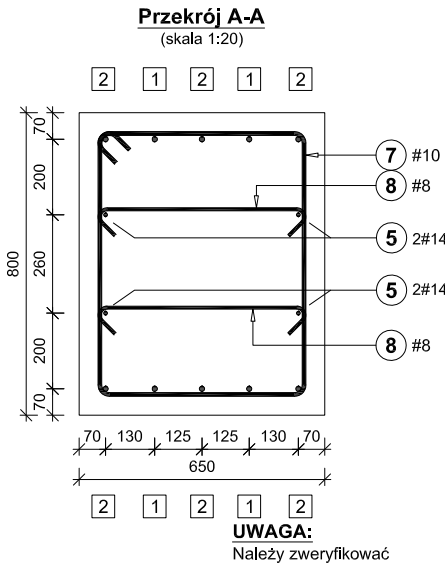

UWAGA:
Należy zweryfikować

- UWAGI:**
- Rozpatrywać z całością dokumentacji technicznej.
 - Na budowie sprawdzić wszelkie wymiary, ilości, długości i kształty elementów zbrojenia. Zbrojenie dostosować kształtem do szalunku.
 - Elementy zbrojeniowe powinny być trwale ustabilizowane w formach za pomocą prętów stabilizujących i podkładek dystansowych w sposób uniemożliwiający ich przesunięcie podczas układania oraz zagęszczania mieszanki betonowej.
 - Wymiary podano w [mm].
 - Rzędne wysokościowe wg rysunków branży architektonicznej.
 - Doprowadzić podłoże do klasy G1, przy użyciu zagęszczanego kruszywa frakcji 31,5/63. Grubość warstwy min. 20 cm.

BETON	Klasa betonu	C30/37
	Klasa ekspozycji	XC4/XF3/XA1
	Maksymalny stosunek w/c	0,50
ZBROJENIE	Min. zawartość cementu [kg/cm³]	320
	Klasa stali	C / A-IIIN
OTULINA	Granica plastyczności	500 MPa
	Do krawędzi pręta [mm]	50

MINIMALNE PROMIENIE GIĘCIA PRĘTÓW wg PN-EN 1992-1-1			
Rodzaje odginanych haków		Krzywizna pręta	
Srednica pręta	Srednica wałka	Otulina prostopadła do płaszczyzny krzywizny pręta	Zagłębła i inne krzywizny pręta
ds < 16 mm	4 ds	> 100 mm lub 7 ds	10 ds
ds ≥ 16 mm	7 ds	> 50 mm i 3 ds	15 ds
		≤ 50 mm lub 3 ds	20 ds

WYMIAROWANIE PRĘTÓW	
DOPUSZCZALNE ODGIĘCIE PRĘTÓW NA DŁUGOŚCI	

NAZWA INWESTYCJI

PROJEKT WYKONAWCZY
PRZEBUDOWY I ROZBUDOWY OBIEKTU SPORTOWEGO
PRZY UL. LIMANOWSKIEGO W CZĘSTOCHOWIE

TYTUŁ RYSUNKU	PROJEKTANT specjalność: konstrukcyjno-budowlana	NAZWISKO	UPRAWNIENIA	DATA	PODPIS
Fundament trybuny 15-rzędowej w miejscu dylatacji	PROJEKTANT specjalność: konstrukcyjno-budowlana drogowa	mgr inż. Jan GAWLICZEK	1474/94	17.09.2020	
	ASYSTENT PROJEKTANTA KONSTR-BUD	tech. Dariusz MAJER	627/02	17.09.2020	
	ASYSTENT PROJEKTANTA KONSTR-BUD	mgr inż. Dawid MAJER	—	17.09.2020	
	ASYSTENT PROJEKTANTA KONSTR-BUD	mgr inż. Paweł ANDRECZKO	—	17.09.2020	
OBIEKT: OBIEKT SPORTOWY dz. ewid. nr 33/1; 33/2; 33/3; obręb 342; 56; 18/1; 19/1; 20/1; 21/1; 57; obręb 343	FAZA		BRANŻA		
INWESTOR: GMINA MIASTA CZĘSTOCHOWA ul. Ślaska 11/13, 42-217 Częstochowa	PW		BUD		
	SKALA		RYS. NR		
	1:50		K-F-02b		

"KOSZT-BUD"
Dariusz MAJER
44-190 KNURÓW
UL. DWORCOWA 10/3

KOSZT-BUD
ZAKŁAD USŁUG
PROJEKTOWO-KOSZTORYSOWYCH
I NADZORU INWESTORSKIEGO
Dariusz Majer

Tężnik poprzeczny - detal zbrojenia

(skala 1:10)

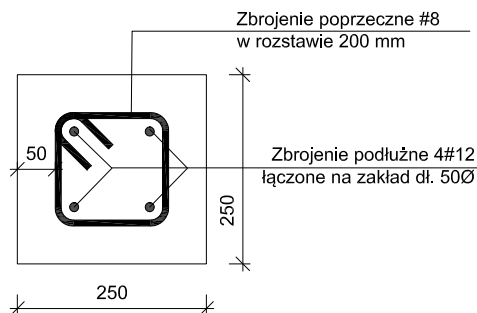

Poz.	Schemat (mm)	Stal	Długość (mm)	Liczba			Długość łączna (m)	
		# A-IIIIN		w elemencie	elementów	ogółem	# 8	# 12
1		12	2545	4	94	376		956,92
2		8	750	9	94	846	634,50	
Długość wg średnic (m)							634,50	956,92
Masa 1 m pręta (kg/m)							0,40	0,89
Masa łączna wg średnic (kg)							250,63	849,74
Ogółem (kg)							1100,37	

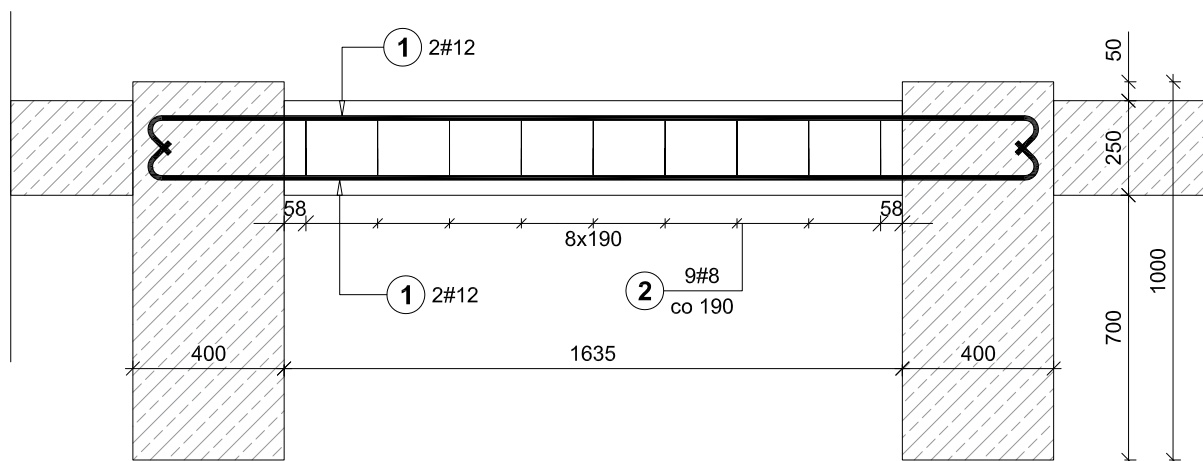

UWAGI:

- Rozpatrywać z całością dokumentacji technicznej.
- Na budowie sprawdzić wszelkie wymiary, ilości, długości i kształty elementów zbrojenia. Zbrojenie dostosować kształtem do szalunku.
- Elementy zbrojeniowe powinny być trwale ustabilizowane w formach za pomocą prętów stabilizujących i podkładek dystansowych w sposób uniemożliwiający ich przesunięcie podczas układania oraz zagęszczania mieszanki betonowej.
- Wymiary podano w [mm].
- Rzędne wysokościowe wg rysunków branży architektonicznej.
- Pod elementem wymienić grunt na mrozoodporny do granicy przemarzania terenu
- Dopuszcza się uciągnięcie zbrojenia podłużnego i łączenie prętów na zakład w 1/3 rozpiętości.

BETON	Klasa betonu	C30/37
	Klasa ekspozycji	XC4/XF3/XA1
	Maksymalny stosunek w/c	0,50
	Min. zawartość cementu [kg/cm ³]	320
ZBROJENIE	Klasa stali	C / A-IIIIN
	Granica plastyczności	500 MPa
OTULINA	Do krawędzi pręta [mm]	50

NAZWA INWESTYCJI

PROJEKT WYKONAWCZY PRZEBUDOWY I ROZBUDOWY OBIEKTU SPORTOWEGO PRZY UL. LIMANOWSKIEGO W CZĘSTOCHOWIE

TYTUŁ RYSUNKU	PROJEKTANT	NAZWISKO	UPRAWNIENIA	DATA	PODPIS
Tężniki fundamentów	PROJEKTANT specjalność: konstrukcyjno-budowlana	mgr inż. Jan GAWLICZEK	1474/94	17.09.2020	
	PROJEKTANT specjalność: konstrukcyjno-budowlana drogowa	tech. Dariusz MAJER	627/02	17.09.2020	
	ASYSTENT PROJEKTANTA KONSTR-BUD	mgr inż. Dawid MAJER	—	17.09.2020	
	ASYSTENT PROJEKTANTA KONSTR-BUD	mgr inż. Paweł ANDRECZKO	—	17.09.2020	
OBIEKT: OBIEKT SPORTOWY dz. ewid. nr 33/1; 33/2; 33/3; obręb 342; 56; 18/1; 19/1; 20/1; 21/1; 57; obręb 343			FAZA PW	BRANŻA BUD	
INWESTOR: GMINA MIASTA CZĘSTOCHOWA ul. Ślaska 11/13, 42-217 Częstochowa			SKALA 1:20	RYS. NR K-F-04	

"KOSZT-BUD"
Dariusz MAJER
44-190 KNURÓW
UL. DWORCOWA 10/3



KOSZT-BUD
ZAKŁAD USŁUG
PROJEKTOWO-KOSZTORYSOWYCH
I NADZORU INWESTORSKIEGO
Dariusz Majer

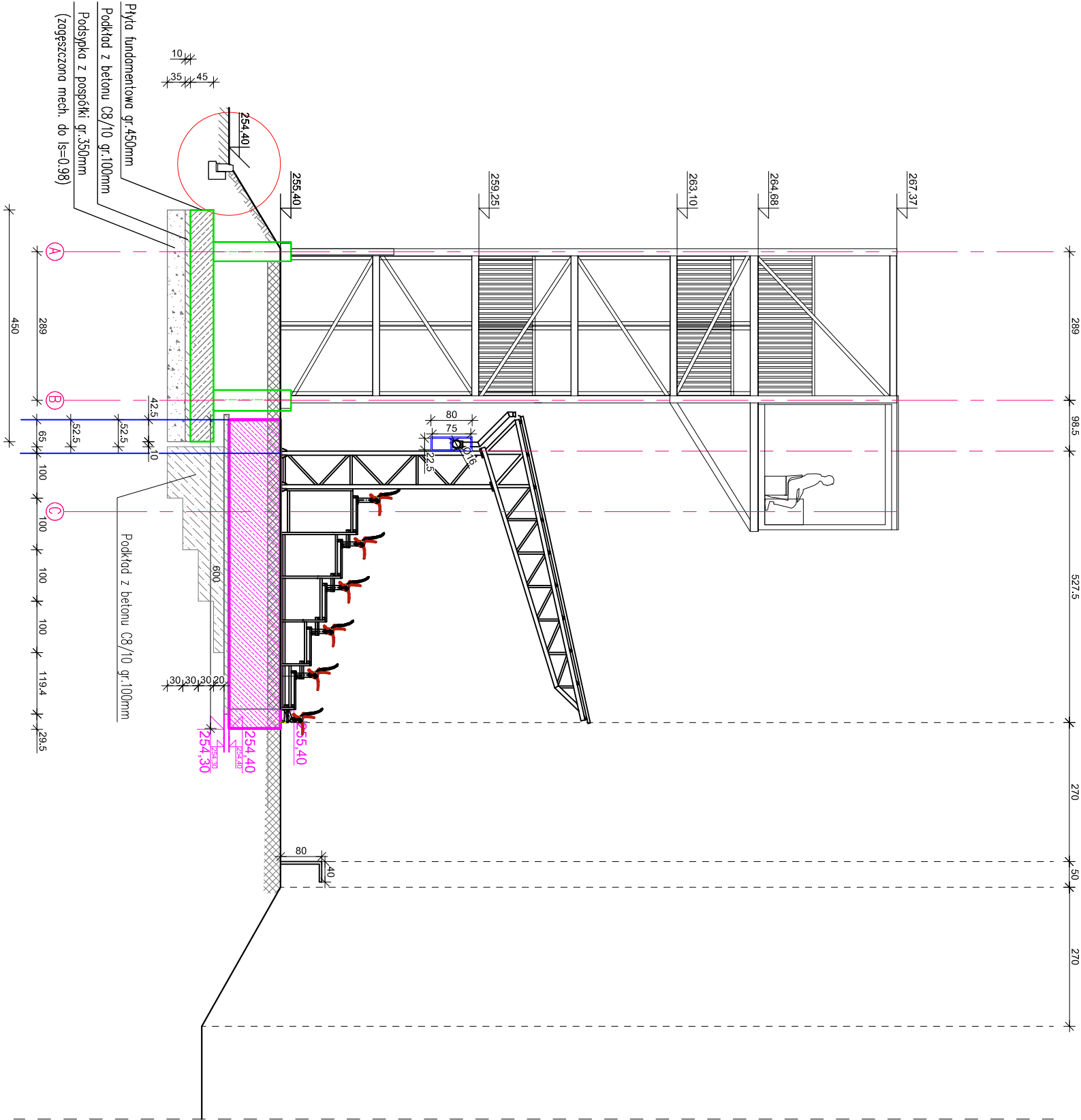

NAZWA INWESTYCJI				
PROJEKT WYKONAWCZY				
PRZEBUDOWY I ROZBUDOWY OBIEKTU SPORTOWEGO				
PRZY UL. LIMANOWSKIEGO W CZĘSTOCHOWIE				
TYTUŁ RYSUNKU		NAZWISKO	UPRAWNIENIA	DATA
Przechrój przez fundament trybuny zadaszanej i wieży	PROJEKTANT	tech. Dariusz MAJER	627/02	11.03.2021
	specjalność: konstrukcyjno-budowlana drogowa			
	ASISTENT PROJEKTANTA	mgr inż. Dariusz MAJER	—	11.03.2021
	KONSTR-BUD			
	ASISTENT PROJEKTANTA	mgr inż. Paweł ANDRUSZKO	—	11.03.2021
	KONSTR-BUD			
OBIEKT:	FAZA	BRANŻA		
OBIEKT SPORTOWY	PW	BUD		
dz. ewid. nr 33/1; 33/2; 33/3; obręb 342; 56; 18/1; 19/1; 20/1; 21/1; 57; obręb 343	SKALA	RYS. NR		
INWESTOR:	1:100	K-P-1		
GMINA MIASTA CZĘSTOCHOWA				
ul. Ślaska 11/13, 42-217 Częstochowa				
"KOSZT-BUD"				
Dariusz MAJER				
44-190 KNURÓW				
UL. DWORCOWA 10/3				
KOSZT-BUD				
ZAKŁAD USŁUG				
PROJEKTOWO-KOSZTORYSOWYCH				
I NADZORU INWESTORSKIEGO				
Dariusz Majer				

(skala 1:100)

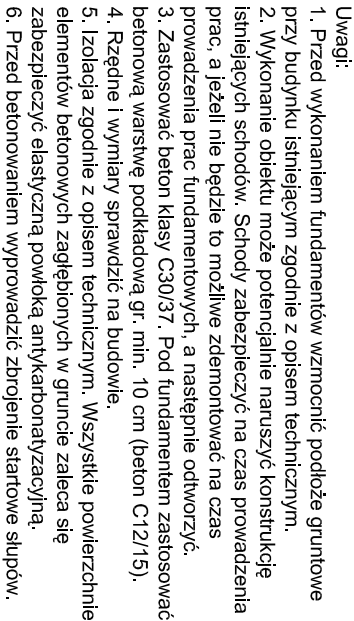

(skala 1:20)

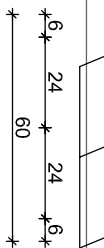

(skala 1:20)

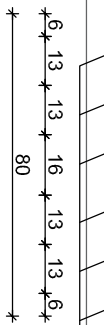



"KOSZT-BUD"
Dariusz MAJER
44-190 KNURÓW
UL. DWORCOWA 10/3



KOSZT-BUD
ZAKŁAD USŁUG
PROJEKTOWO-KOSZTOWYCH
I NADZORU INWESTORSKIEGO

Dariusz Majer

LEGENDA:

-  **Zakres opracowania**
-  **Kominiek wentylujący**
poszycie Ø75mm
- Projektowany podgrzewany wpust**
odwodnienia dachu

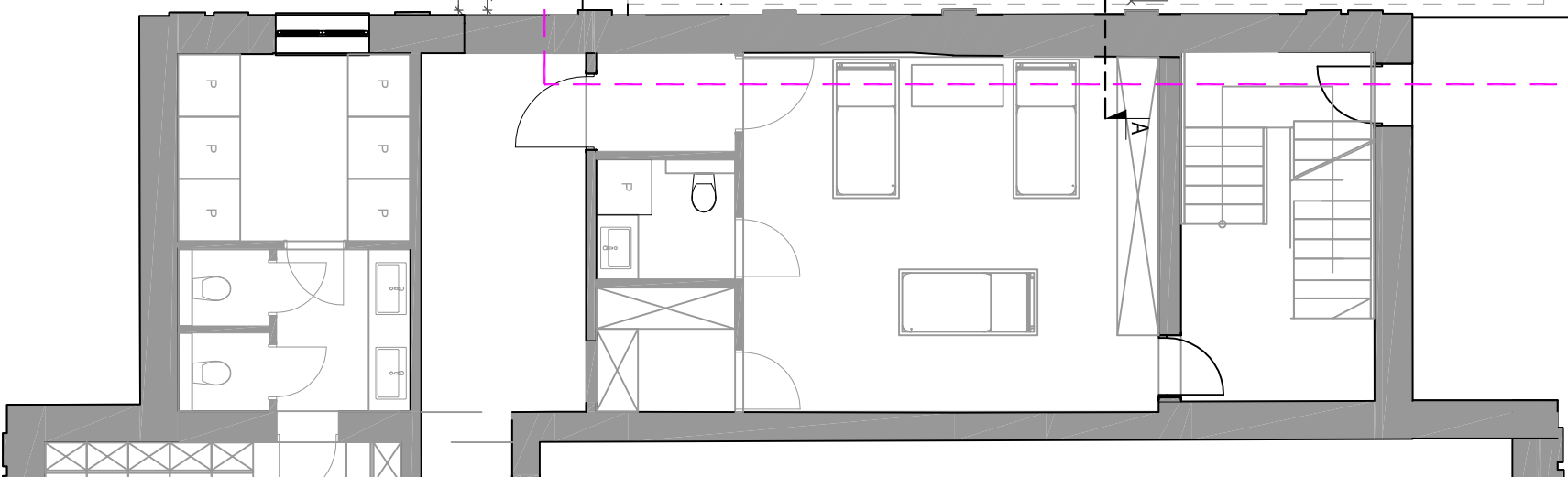
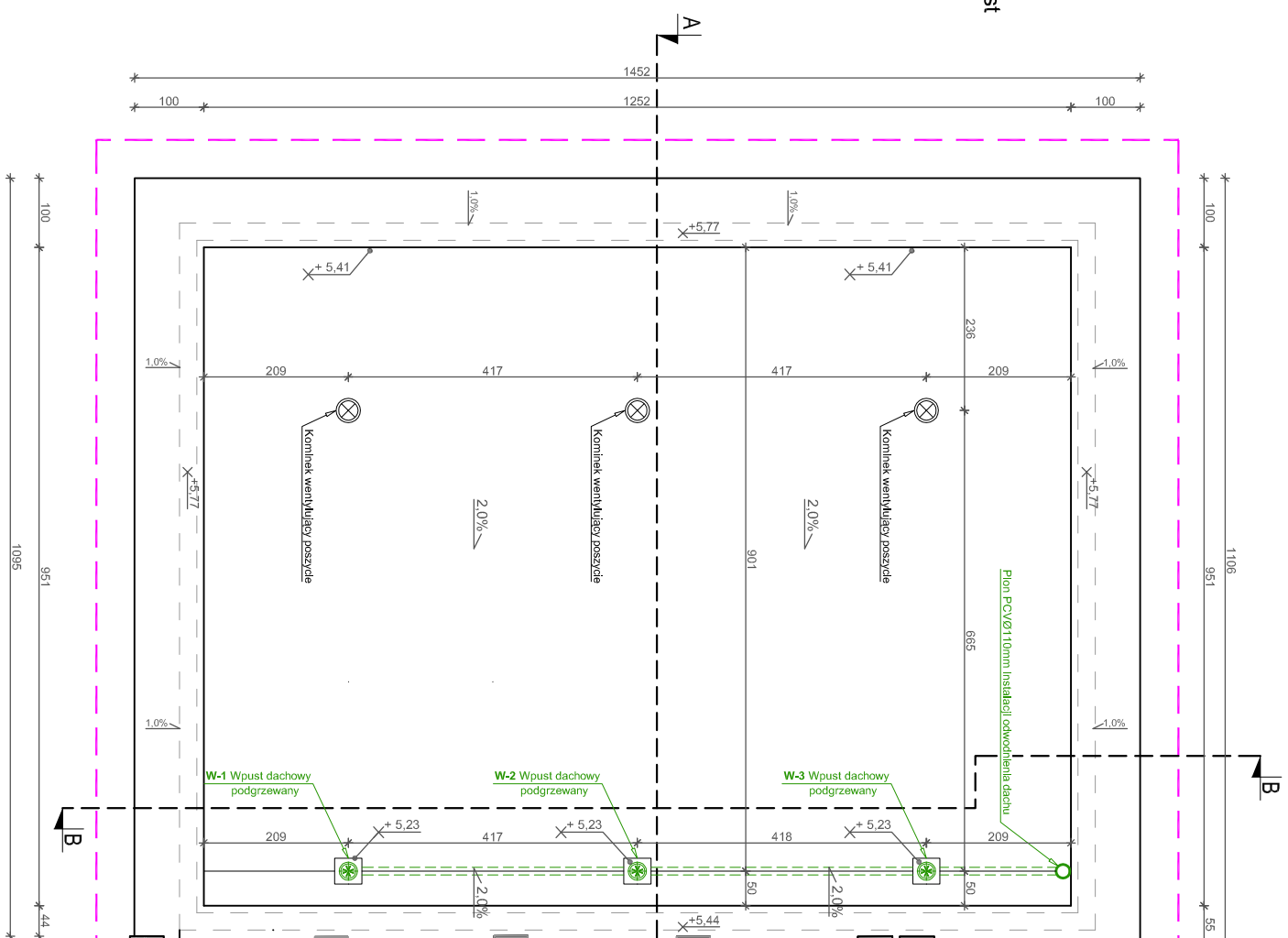

NAZWA INWESTYCJI					
PROJEKT WYKONAWCZY					
PRZEBUDOWY I ROZBUDOWY OBIEKTU SPORTOWEGO PRZY UL. LIMANOWSKIEGO W CZĘSTOCHOWIE					
TYTUŁ RYSUNKU	PROJEKTANT	NAZWIŚCIO	UPRAWNIENIA	DATA	PODPIS
PROJEKT BUDYNKU TECHNICZNEGO: RZUT DACHU	specjalność: konstrukcyjno-budowlana drogowa	tech. Dariusz MAJER	627/02	11.10.2021	
	ASYSTENT PROJEKTANTA	mgr inż. Dawid MAJER	—	11.10.2021	
	ASYSTENT PROJEKTANTA	mgr inż. Paweł ANDRZEJCZO	—	11.10.2021	
	ASYSTENT PROJEKTANTA	mgr inż. arch. Adam POGOŹELSKI	—	11.10.2021	

OBIEKT SPORTOWY dz. ewid. nr 33/1; 33/2; 33/3; obręb 342; 56; 18/1; 19/1; 20/1; 21/1; 57; obręb 343	PW	
INWESTOR: GMINA MIASTA CZĘSTOCHOWA ul. Śląska 11/1/3, 42-217 Częstochowa	SKALA 1:100	RYŚ, NR BT-R4

"KOSZT-BUD"
Dariusz MAJER
44-190 KNURÓW
UL. DWORCOWA 10/3



KOSZT-BUD
ZAKŁAD USŁUG
PROJEKTOWO-KOSZTORYSOWYCH
I NADZORU INWESTORSKIEGO

Dariusz Majer

PRZEKRÓJ A-A

(skala 1:100)

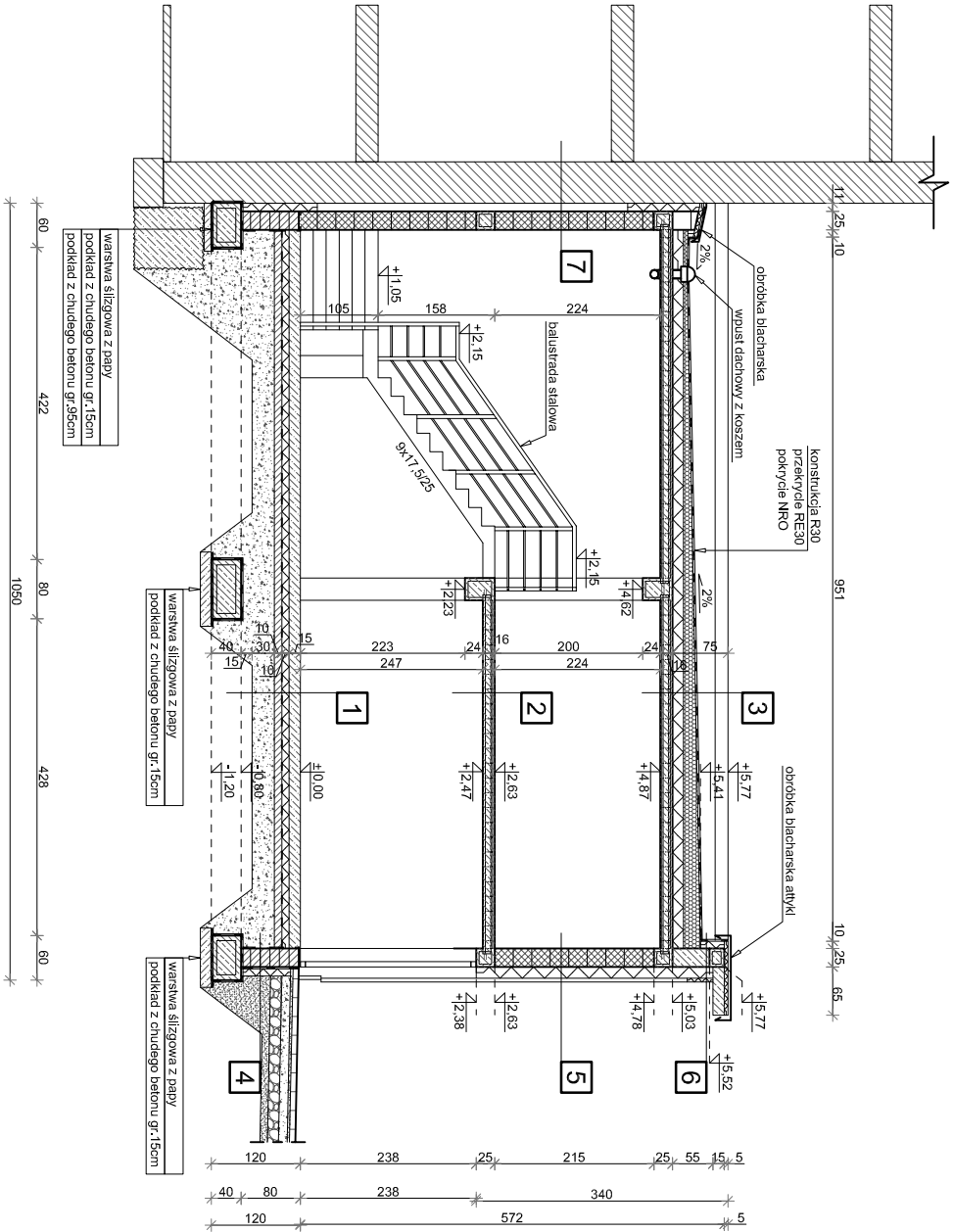

5	ocieplenie ściany metodą lekką mokrą rozwiązanie systemowe: <ul style="list-style-type: none">warstwa wierzchnia - tynk cienkowarstwowysiłkonowyizolacja z wełny mineralnej gr. 15cm $\lambda=0,036 \text{ W/m}^{\circ}\text{K}$ ściana zewnętrzna - pustak ceramiczny	15cm	25cm	1cm
---	---	------	------	-----

6	ocieplenie ściany metodą lekką mokrą rozwiązanie systemowe: <ul style="list-style-type: none">warstwa wierzchnia - tynk cienkowarstwowysiłkonowyizolacja z wełny mineralnej gr. 15cm $\lambda=0,036 \text{ W/m}^{\circ}\text{K}$ ściana zewnętrzna - żelbetowa	15cm	25cm	10cm
---	---	------	------	------

7	ściana zewnętrzna istniejącego budynku	
	wełna mineralna $\lambda=0,036 \text{ W/m}^{\circ}\text{K}$ - wypełnienie dylatacji	11cm
	ściana zewnętrzna - pustak ceramiczny	25cm
	tynk cem-wap kategorii IV	1cm

1

utworzona powierzchniu posadzka z betonu zbrojonego zbrojeniem rozproszonym, posadzka zatarta na gładko	15cm
warstwa ślizgowa: 2xfolia PE 0,2mm	10cm
styropian XPS300 $\lambda=0,035 \text{ W/m}^{\circ}\text{K}$	10cm
papa podkładowa z warstwy	10cm
podbudowa górna-wylewka z betonu chudego	30cm

2

posadzka zatarta na gładko	
strop gęstożebrowy na belkach sprężonych z wypełnieniem z żwirbetonowych pustaków	12+4cm
tynk gipsowy na siatce stalowej	1,5cm

3 RE30

papa wierzchniego krycia termozgrzewalna	
papa podkładowa mocowana mechanicznie	
warstwa spapkowa 2% - kłny z styropianu EPS200 $\lambda=0,035 \text{ W/m}^{\circ}\text{K}$	5-2,3cm
izolacja z styropianu EPS200 $\lambda=0,035 \text{ W/m}^{\circ}\text{K}$	15cm
papa parolizacyjna zgrzewana do podłoża	
strop gęstożebrowy na belkach sprężonych z wypełnieniem z żwirbetonowych pustaków	12+4cm
tynk cem-wap kategorii IV	1,5cm

4

warstwa ochronna - folia kubełkowa	
styropian XPS300 $\lambda=0,035 \text{ W/m}^{\circ}\text{K}$	12cm
klej poliuretanowy	
papa podkładowa I warstwa	
papa podkładowa II warstwa	
preparat gruntujący	
ściana fundamentowa z bloczków betonowych	25cm

NAZWA INWESTYCJI

PROJEKT WYKONAWCZY PRZEBUDOWY I ROZBUDOWY OBIEKTU SPORTOWEGO PRZY UL. LIMANOWSKIEGO W CZĘSTOCHOWIE

TYTUŁ RYSUNKU	PROJEKTANT	NAZWIŚCIO	UPRZAMNIENIA	DATA	PODPIS
PROJEKT BUDYNKU	specałność: konstrukcyjno-budowlana	inż. Dariusz MAJER	627/02	11.03.2021	
TECHNICZNEGO:	ASISTENT PROJEKTANTA	inż. inż. Dariusz MAJER	—	11.03.2021	
PRZEKRÓJ A-A	ASISTENT PROJEKTANTA	inż. inż. Paweł ANDRZEJCZO	—	11.03.2021	
	ASISTENT PROJEKTANTA	inż. inż. arch. Adam PODGÓRZELSKI	—	11.03.2021	

OBIEKT: OBIEKT SPORTOWY (dz. ewid. nr 33/1; 33/2; 33/3; obręb 342; 56; 18/1; 19/1; 20/1; 21/1; 57; obręb 343	FAZA PW
INWESTOR: GMINA MIASTA CZĘSTOCHOWA ul. Ślaska 11/13, 42-217 Częstochowa	SKALA RYS. NR 1:100 BT-P1

"KOSZT-BUD"

Dariusz MAJER

44-190 KNUROW

UL. DWORCOWA 10/3

ZAKŁAD USŁUG

PROJEKTOWO-KOSZTOWYCH I NADZORU INWESTORSKIEGO

Dariusz Majer

PRZEKRÓJ B-B

(skala 1:100)

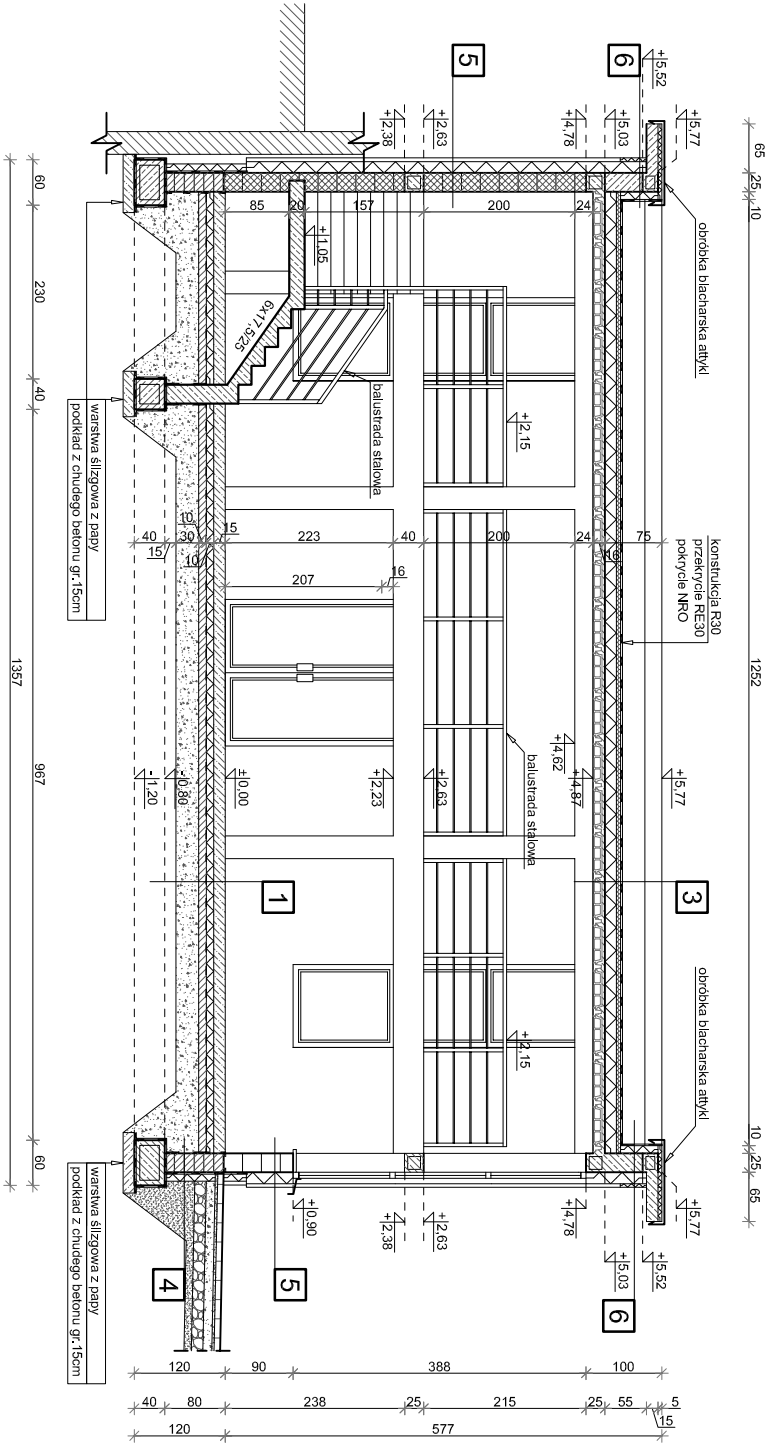

1	utwardzona powierzchniowo posadzka z betonu zbrojonego zbrojeniem rozproszonym, posadzka zatarta na gładko	15cm
	warstwa szlifowa: 2xfolia PE 0,2mm	
	styropian XPS300 λ=0,035 W/m*K	10cm
	papa podkładowa 2 warstwy	10cm
	podbudowa górnawylewka z betonu chudego	10cm
	podbudowa dolna: pospółka zagęszczona	30cm

3 RE30	papa wierzchniego krycia termozgrzewalna	
	papa podkładowa mocowana mechanicznie	
	warstwa spadkowa 2% - kliny z styropianu EPS200 λ=0,035 W/m*K	5-23cm
	izolacja z styropianu EPS200 λ=0,035 W/m*K	15cm
	papa paroizolacyjna zgrzewana do podłoża	
	strop gęstożebrowy na belkach sprężonych z wypełnieniem z żwirbetonowych pustaków	12+4cm
	łytek cem-wap kategorii IV	1,5cm

4	warstwa ochronna - folia kubełkowa	
	styropian XPS300 λ=0,035 W/m*K	12cm
	klej poliuretanowy	
	papa podkładowa I warstwa	
	papa podkładowa II warstwa	
	preparat gruntujący	
	ściana fundamentowa z blozków betonowych	według rozwiązania systemowego
		25cm

5	ocieplenie ściany metodą lekką mokrą rozwiązanie systemowe:	
	• warstwa wierzchnia - łytek cieniowarstwowy silikonowy	15cm
	• izolacja z wełny mineralnej gr. 15cm λ=0,036 W/m*K	
	ściana zewnętrzna - pustak ceramiczny	25cm
	łytek cem-wap kategorii IV	1cm

6	ocieplenie ściany metodą lekką mokrą rozwiązanie systemowe:	
	• warstwa wierzchnia - łytek cieniowarstwowy silikonowy	15cm
	• izolacja z wełny mineralnej gr. 15cm λ=0,036 W/m*K	
	ściana zewnętrzna - żelbetowa	25cm
	klej poliuretanowy	
	izolacja z styropianu EPS200 λ=0,035 W/m*K	10cm
	warstwa kleju wzmocniona siatką	
	papa podkładowa mocowana mechanicznie	
	papa nawierzchniowa termozgrzewalna	

NAZWIA INWESTYCJI

PROJEKT WYKONAWCZY
PRZEBUDOWY I ROZBUDOWY OBIEKTU SPORTOWEGO
PRZY UL. LIMANOWSKIEGO W CZĘSTOCHOWIE

TYTUŁ RYSUNKU	NAMISKO	UPRAWIENIENIA	DATA	PODPIS
PROJEKT BUDYNKU	PROJEKTANT			
TECHNICZNEGO:	Wykonawca konstrukcyjno-budowlana drogowa	betn. Dariusz MAJER	62/7/02	11.03.2021
PRZEKRÓJ B-B	ASISTENT PROJEKTANTA	ingr. inż. Dariusz MAJER	—	11.03.2021
	ASISTENT PROJEKTANTA	ingr. inż. Paweł ANDRZEJCZAK	—	11.03.2021
	ASISTENT PROJEKTANTA	POGOZDZIELSKI	—	11.03.2021

OBIEKT:	OBIEKT SPORTOWY	FAZA	PW
dz. ewid. nr 33/1; 33/2; 33/3; obręb 344; 56; 18/1; 19/1; 20/1; 21/1; 57; obręb 343			
INWESTOR:	GMINA MIASTA CZĘSTOCHOWA	SKALA	RYS. NR
ul. Ślaska 11/13, 42-217 Częstochowa		1:100	BT-P2

"KOSZT-BUD"

Dariusz MAJER

44-190 KNURÓW

UL. DWORCOWA 10/3

KOSZT-BUD

ZAKŁAD USŁUG I NADZORU INWESTYCYJNO-BUDOWLANEGO

Dariusz Majer

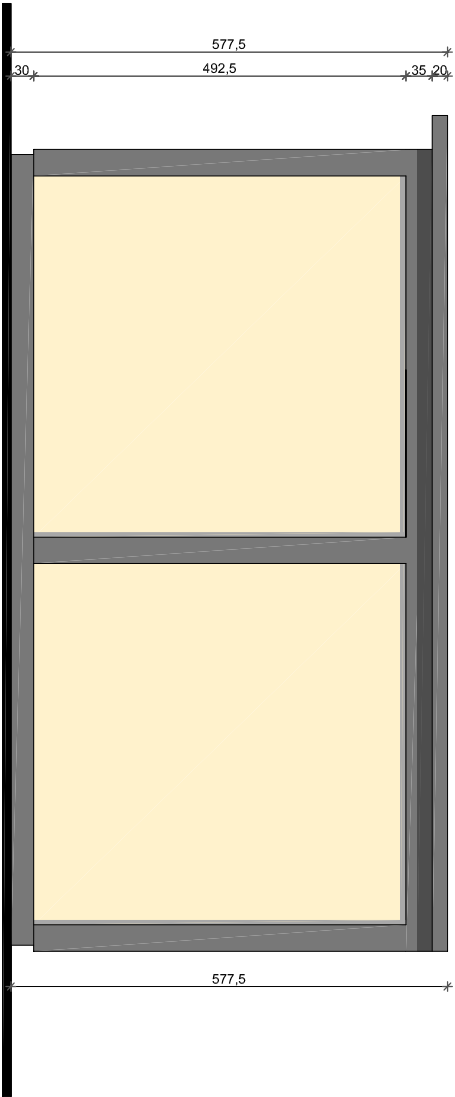

ELEWACJA PÓŁNOCNA

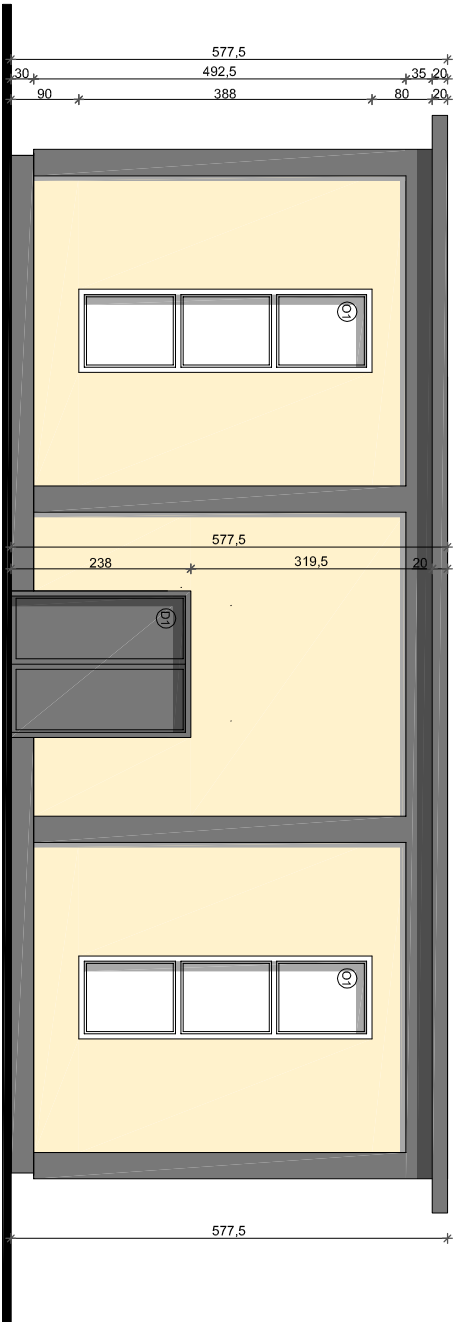

ELEWACJA WSCHODNIA

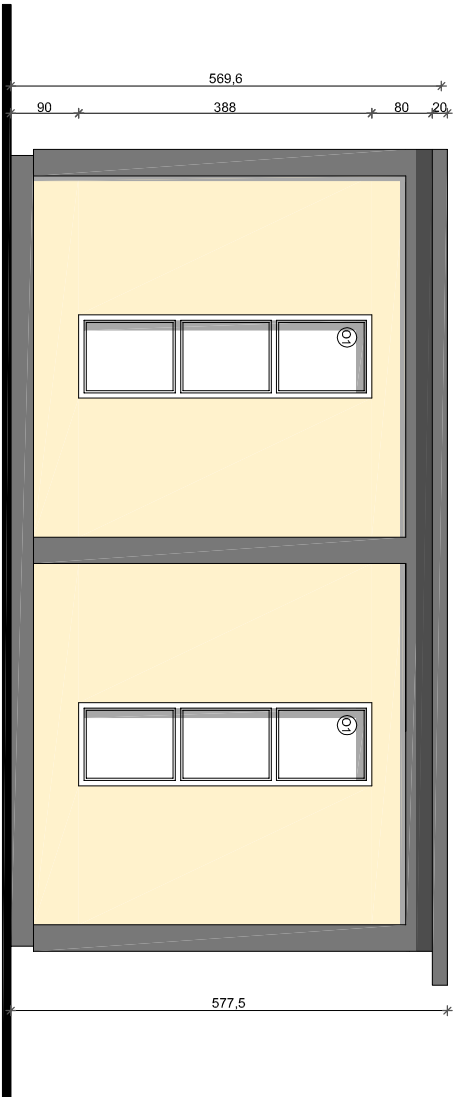

ELEWACJA POŁUDNIOWA

Uwaga:
Elewacje zaprojektowano w odcieniu płaskowym i szarym,
kolory elewacji należy dobrać nawiązując się do istniejącego
budynku

NAZWA INWESTYCJI					
PROJEKT WYKONAWCZY					
PRZEBUDOWY I ROZBUDOWY OBIEKTU SPORTOWEGO					
PRZY UL. LIMANOWSKIEGO W CZĘSTOCHOWIE					
TYTUŁ RYSUNKU	PROJEKTANT	NAMISKO	UPRAWNIENIA	DATA	PODPIS
PROJEKT BUDYNKU TECHNICZNEGO: ELEWACJA PN, PD, WSCCH	spełniająca: konstrukcyjno-budowlana drogowa	techn. Dariusz MAJER	627/02	11.03.2021	
	ASYSTENT PROJEKTANTA	mgr inż. Dariusz MAJER	—	11.03.2021	
	ASYSTENT PROJEKTANTA	mgr inż. Paweł ANDRZEJCZO	—	11.03.2021	
	ASYSTENT PROJEKTANTA	mgr inż. arch. Adam POGORZELSKI	—	11.03.2021	
OBIEKT:	OBIEKT SPORTOWY dz. ewid. nr 33/1; 33/2; 33/3; obręb 342; 56; 18/1; 19/1; 20/1; 21/1; 57; obręb 343	FAZA	PW		
INWESTOR:	GMINA MIASTA CZĘSTOCHOWA ul. Ślaska 11/13, 42-217 Częstochowa	SKALA	1:100	RYS. NR	BT-EL1
<div>"KOSZT-BUD"<div>Dariusz MAJER</div>44-190 KNUROW UL. DWORCOWA 10/3</div> <div><div>KOSZT-BUD</div>ZAKŁAD USŁUG PROJEKTOWO-KONSULTINGOWYCH I NADZORU INWESTORSKIEGO</div> <div>Dariusz Majer</div>					

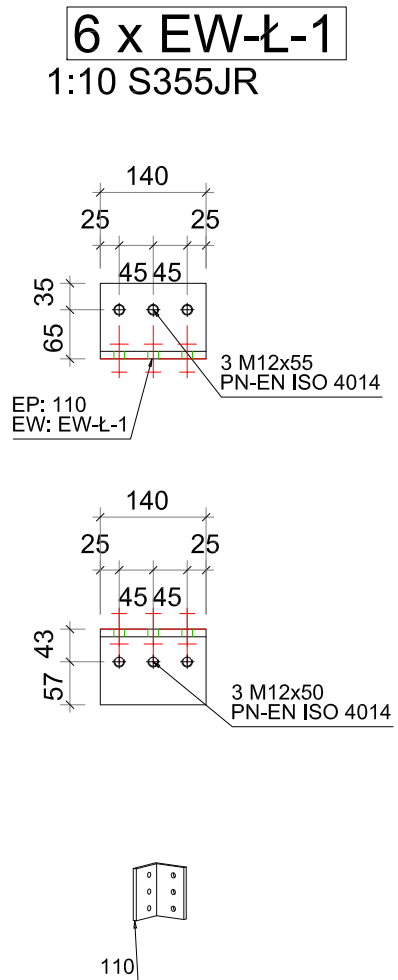
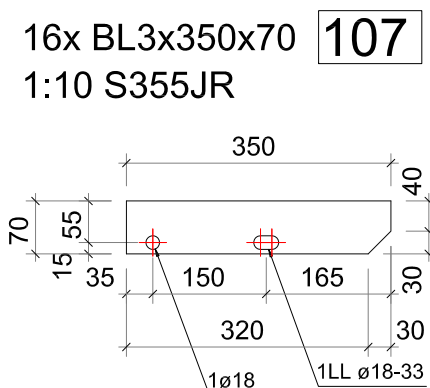
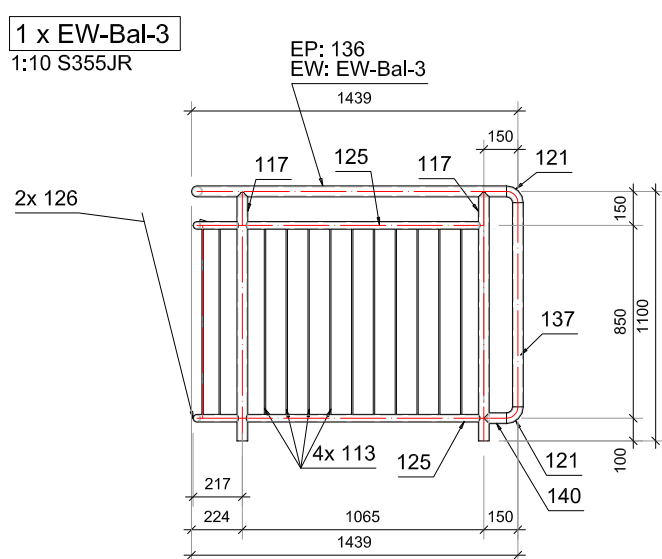
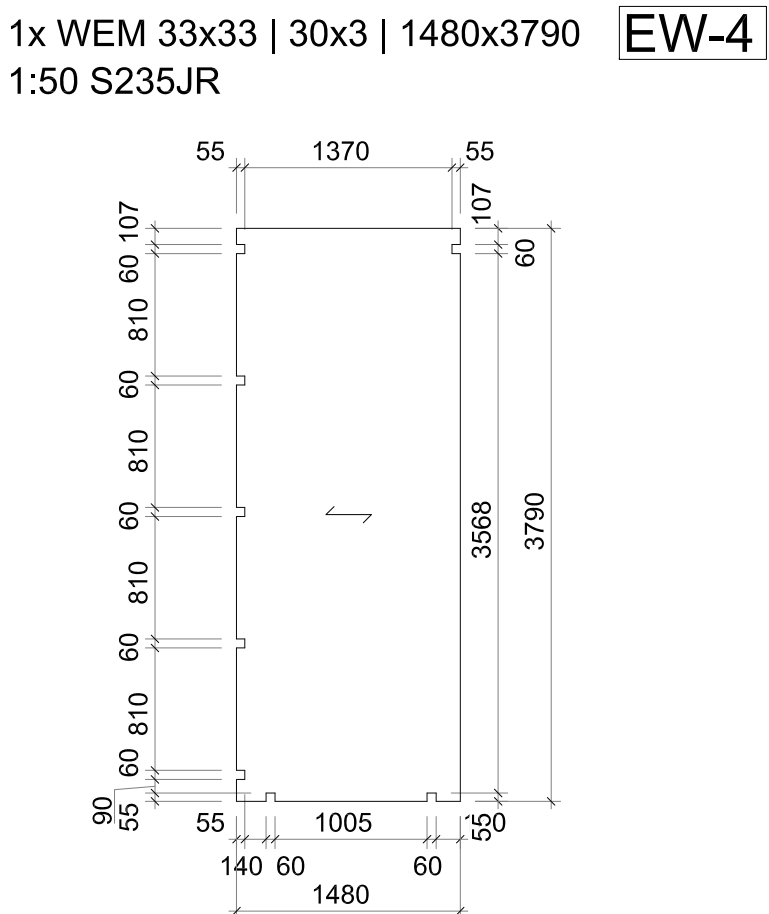
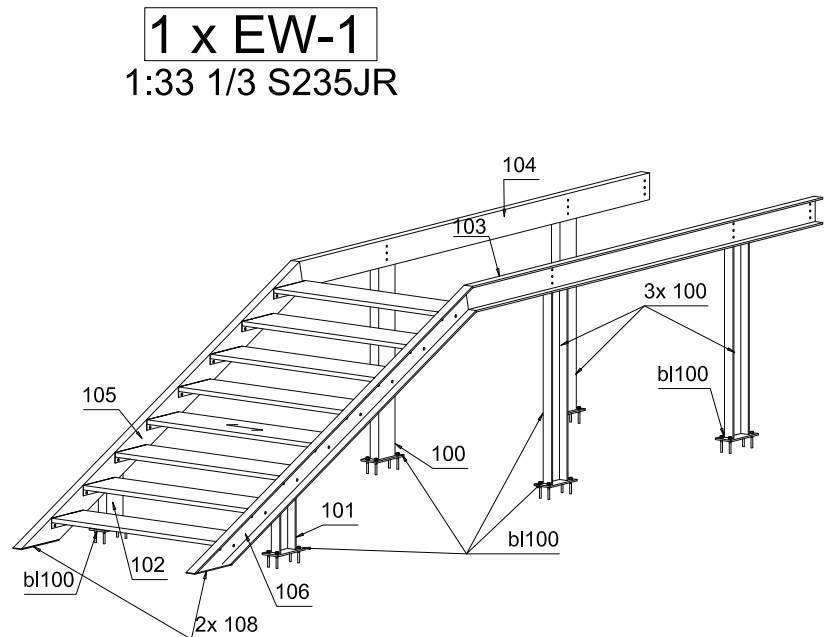
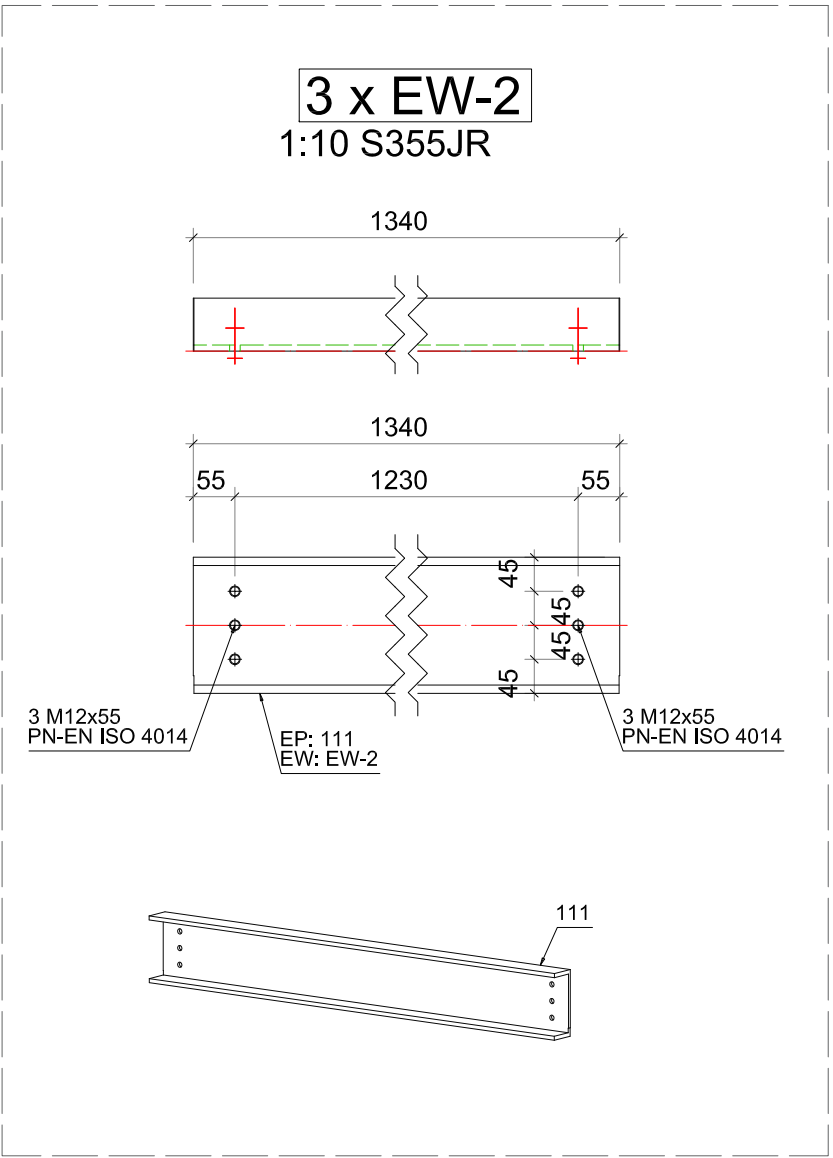

Uwagi:

1. Powłoki zabezpieczające antykorozyjnie i p.poż. wg opisu technicznego.
2. Jeżeli nie podano innej informacji na rysunku, elementy spawać czosłowo, obwodowo, z ukosowaniem brzegów, połączenia o pełnej nośności elementów łączonych w węzle.
3. Wszystkie elementy zestawienia, ilości, długości należy zweryfikować przed zamówieniem materiałów. Przed zamówieniem dokonać pomiarów weryfikując geometrię z natury.
4. Mocowanie krat pomostowych wykonać wg rozwiązań systemowych producenta.
5. Elementy zabezpieczyć antykorozyjnie.
6. Zestawienie nie obejmuje krat pomostowych.

TYTUŁ YRSUNKU		MAZOWIEKO	UPRAWNIENIA	DATA	POCZĄTEK
Schody - konstrukcja		PROJEKTANT specjalność: konstrukcyjno-budowlana	mgr inż. Jan GAWULCZEK	147496	11.03.2021
INWESTOR PROJEKTOWA SPECJALNOŚĆ: specjalność: konstrukcyjno-budowlana drugiego		mgr inż. Bogdan HELB	41801	11.03.2021	
PROJEKTANT specjalność: konstrukcyjno-budowlana drugiego		tech. Dariusz MAJER	62702	11.03.2021	
ASISTENT PROJEKTANTA KONSTR-BUD		mgr inż. Dawid MAJER	—	11.03.2021	
ASISTENT PROJEKTANTA KONSTR-BUD		mgr inż. Paweł ANDRZCZAK	—	11.03.2021	
OBJEKT: OBJEKT SPORTOWY dz. ewid. nr 33/1; 33/2; 33/3; obrotu 342; 56; 181; 19/1; 20/1; 21/1; 57; obrotu 343			FAZA PB	BRANŻA ARCH	
INWESTOR: GMINA MIASTA CZĘSTOCHOWA ul. Ślaska 11/13, 42-217 Częstochowa			SKALA 1:100	RYS. NR KK-01	
"Koszt-Bud" Dariusz MAJER 44-190 KNUROW UL. DWORCOWA 10/3					

Rzut z góry

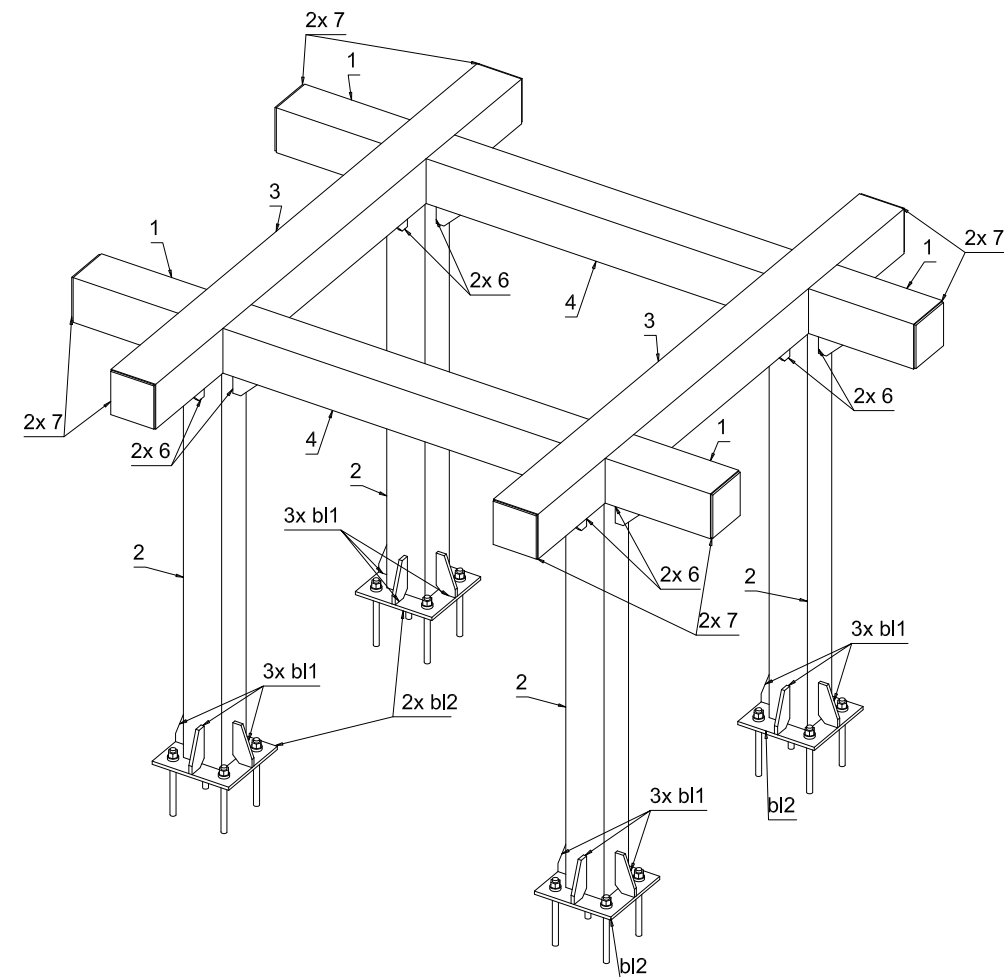
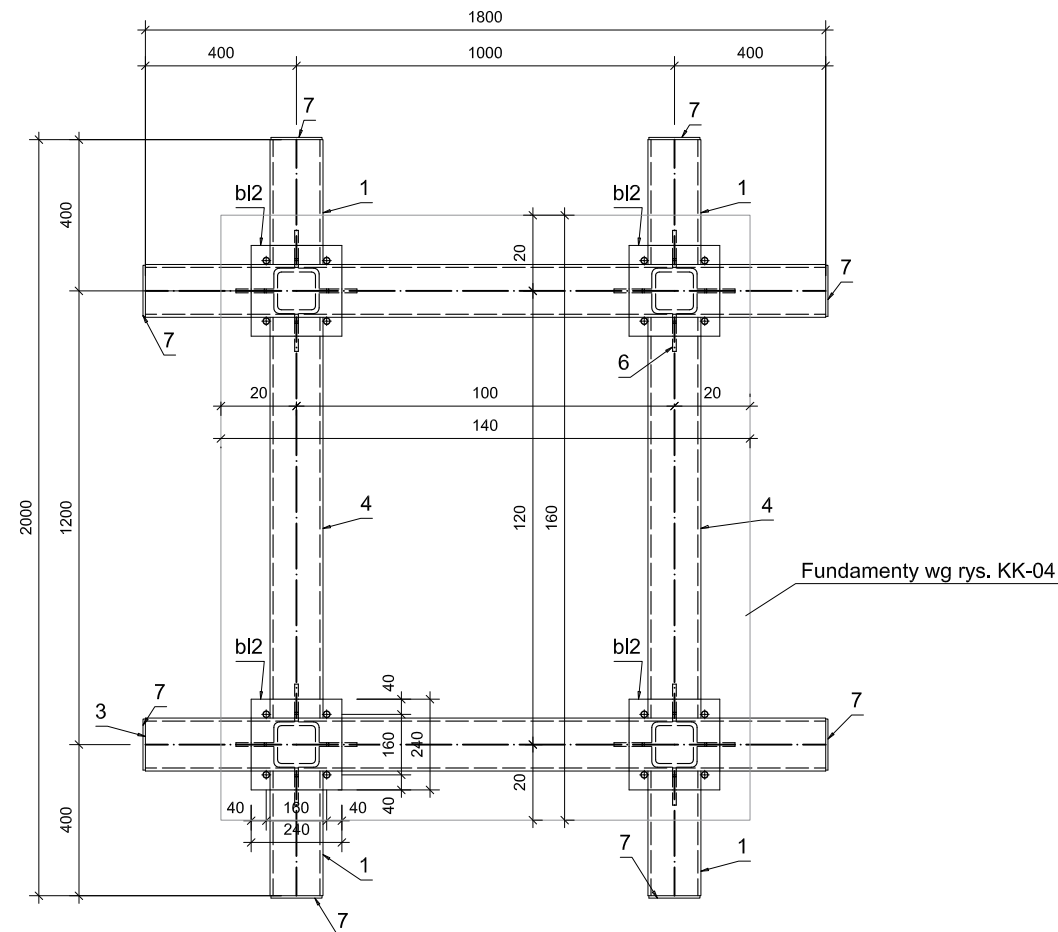

Rzut z góry

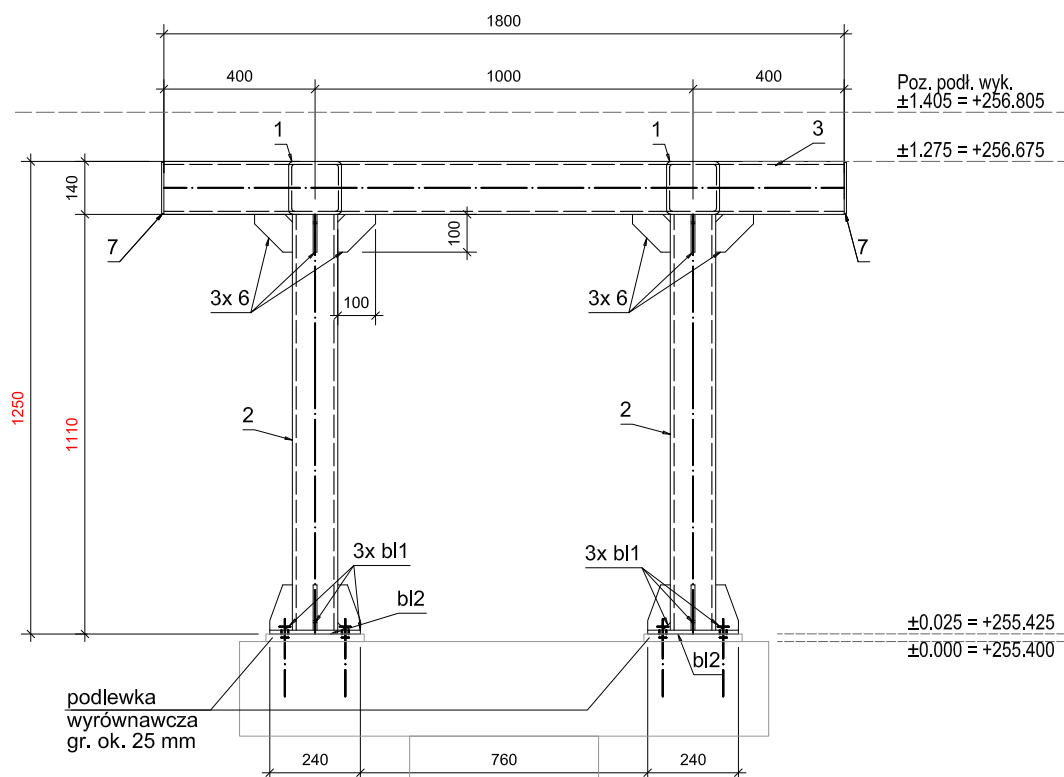

Numer	Ilość	Nazwa	Długość	Szerokość	Klasa	Waga	Łączna
	(szt.)		(mm)	(mm)		elementu	Waga
(kg/szt.) (kg)							
Podest							
1	4	RHS140x8	330		S235JR	10,8	43
2	4	RHS120x10	1 110		S235JR	37,4	149,6
3	2	RHS140x8	1 800		S235JR	58,7	117,4
4	2	RHS140x8	1 060		S235JR	34,6	69,1
5	16	Kotwy wkłajane M16 L205	205		A4	0,1	0,9
6	16	BL10x100x100	100	100	S235JR	0,5	8,8
7	10	BL6x135x135	135	135	S235JR	0,9	8,6
bl1	16	BL10x120x60	120	60	S235JR	0,4	6,7
bl2	4	BL10x240x240	240	240	S235JR	4,5	18,1
Łącznie:							422,
Dla 2 elementów:							844,

Uwagi:

1. Powłoki zabezpieczające antykorozyjne i p.poż. wg opisu technicznego.
2. Jeżeli nie podano innej informacji na rysunku, elementy spawać czołowo, obwodowo, z ukosowaniem brzegów, połączenia o pełnej nośności elementów łączonych w węzle.
3. Wszystkie elementy zestawienia, ilości, długości należy zweryfikować przed zamówieniem materiałów. Przed zamówieniem dokonać pomiarów weryfikujących geometrię z natury.
4. Elementy zabezpieczyć antykorozyjnie.
- 5. Mocowanie kontenera wg dokumentacji wykonawczej komentatora.**
Podane wysokości traktować jako wstępne. Ostateczny wymiar dobrać z uwzględnieniem ostatecznej wysokości podłogi konteneru komentatora.

TYTUŁ RYSUNKU		NAZWISKO	UPRAWNIENIA	DATA	PODPIS
Podest techniczny pod kontener		PROJEKTANT specjalność: konstrukcyjno-budowlana	mgr inż. Jan GAWLICZEK	1474/94	11.03.2021
		PROJEKTANT SPRAWDZAJĄCY specjalność: konstrukcyjno-budowlana drogowa	mgr inż. Bogdan HELIS	418/01	11.03.2021
		PROJEKTANT specjalność: konstrukcyjno-budowlana drogowa	tech. Dariusz MAJER	627/02	11.03.2021
		ASYSTENT PROJEKTANTA KONSTR-BUD	mgr inż. Dawid MAJER	—	11.03.2021
		ASYSTENT PROJEKTANTA KONSTR-BUD	mgr inż. Paweł ANDRECZKO	—	11.03.2021
OBIEKT: OBIEKT SPORTOWY dz. ewid. nr 33/1; 33/2; 33/3; obręb 342; 56; 18/1; 19/1; 20/1; 21/1; 57; obręb 343			FAZA PB	BRANŻA ARCH	
INWESTOR: GINA MIASTA CZĘSTOCHOWA ul. Śląska 11/13, 42-217 Częstochowa			SKALA 1:100	RYS. NR KK-02	

"KOSZT-BUD"
Dariusz MAJER



KOSZT-BUD
ZAKŁAD USŁUG
PROJEKTOWO-KOSZTORYSOWYCH
I NADZORU INWESTORSKIEGO

Dariusz Majer

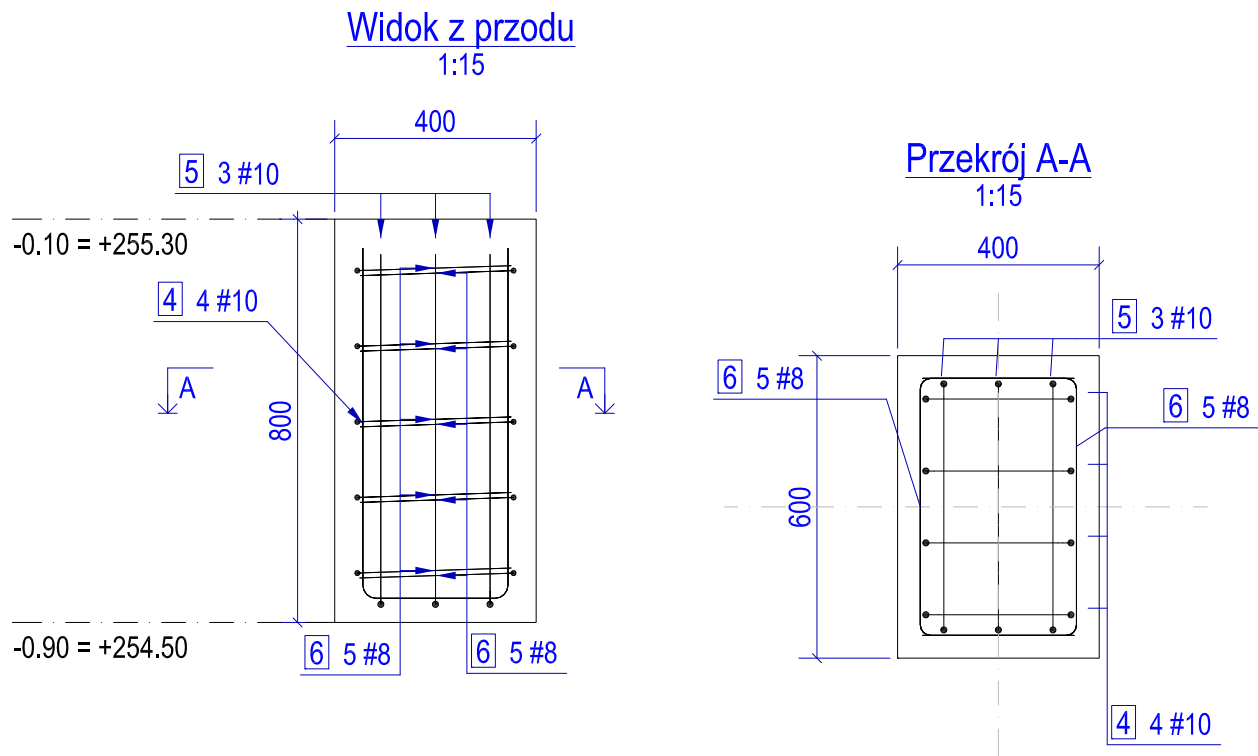

POZ.	Ø (mm)	DŁUGOŚĆ 1szt.(m)	ILOŚĆ (szt.)	ŁĄCZNA DŁ. (m)	
				Ø 8	Ø 10
4	10	1,65	4		6,60
5	10	1,85	3		5,55
6	8	1,10	10	11,00	
ŁĄCZNA DŁUGOŚĆ (m)				11,00	12,15
CIĘŻAR 1mb (kg/m)				0.395	0.617
CAŁK. CIĘŻAR wg Ø (kg)				4,34	7,50
CAŁKOWITY CIĘŻAR (kg)				11,95	

Zestawienie dla 1 elementu. Wykonać 6 szt.

PLAN GIĘCIA

Nr el.	Średnica	Długość	Kształt gięcia
4	10	1650	
5	10	1850	
6	8	1100	

BETON	Klasa betonu	C30/37
	Klasa ekspozycji	XC4/XF3/XA1
	Klasa stali	C / A-IIIN
ZBROJENIE	Granica plastyczności	500 MPa
	Wydłużenie przy maksymalnym obc.	>8%
OTULINA	Do krawędzi pręta [mm]	40

MINIMALNE PROMIENIE GIĘCIA PRĘTÓW wg PN-EN 1992-1-1			
Rodzaje odglnanych haków		Krzywizna pręta	
Średnica pręta	Średnica wałka	Otulina prostopadła do płaszczyzny krzywizny pręta	Zagięcia i inne krzywizny pręta
ds <16 mm	4 ds	>100 mm lub 7 ds	10 ds
ds ≥ 16 mm	7 ds	>50 mm i 3 ds	15 ds
		≤50 mm lub 3 ds	20 ds

UWAGI:

- Rozpatrywać z całością dokumentacji technicznej.
- Przed wykonaniem prac rzędne, wymiary i kształty konstrukcji sprawdzić z rysunkami branży architektonicznej. W razie wystąpienia rozbieżności decyduje architektura.
- Na budowie sprawdzić wszelkie wymiary, ilości, długości i kształty elementów zbrojenia. Zbrojenie dostosować kształtem do szalunku.
- Elementy zbrojeniowe powinny być trwale ustabilizowane w formach za pomocą prętów stabilizujących i podkładek dystansowych w sposób uniemożliwiający ich przesunięcie podczas układania oraz zagęszczania mieszanki betonowej.

TYTUŁ RYSUNKU		NAZWISKO	UPRAWNIENIA	DATA	PODPIS
Fundamenty - płyta pod kontener komentatora	PROJEKTANT specjalność: konstrukcyjno-budowlana	mgr inż. Jan GAWLICZEK	1474/94	11.03.2021	
	PROJEKTANT SPRAWDZAJĄCY specjalność: konstrukcyjno-budowlana drogowa	mgr inż. Bogdan HELIS	418/01	11.03.2021	
	PROJEKTANT specjalność: konstrukcyjno-budowlana drogowa	tech. Dariusz MAJER	627/02	11.03.2021	
	ASYSTENT PROJEKTANTA KONSTR-BUD	mgr inż. Dawid MAJER	—	11.03.2021	
	ASYSTENT PROJEKTANTA KONSTR-BUD	mgr inż. Paweł ANDRECZKO	—	11.03.2021	
OBIEKT: OBIEKT SPORTOWY dz. ewid. nr 33/1; 33/2; 33/3; obręb 342; 56; 18/1; 19/1; 20/1; 21/1; 57; obręb 343			FAZA PB	BRANŻA ARCH	
INWESTOR: GMINA MIASTA CZĘSTOCHOWA ul. Śląska 11/13, 42-217 Częstochowa			SKALA 1:15	RYS. NR KK-03	
<div><div><div>"KOSZT-BUD"</div><div>Dariusz MAJER</div><div>44-190 KNURÓW</div><div>UL. DWORCOWA 10/3</div></div><div></div></div>			<div><div><div>KOSZT-BUD</div><div>ZAKŁAD USŁUG PROJEKTOWO-KOSZTORYSOWYCH I NADZORU INWESTORSKIEGO</div><div>Dariusz Majer</div></div></div>		

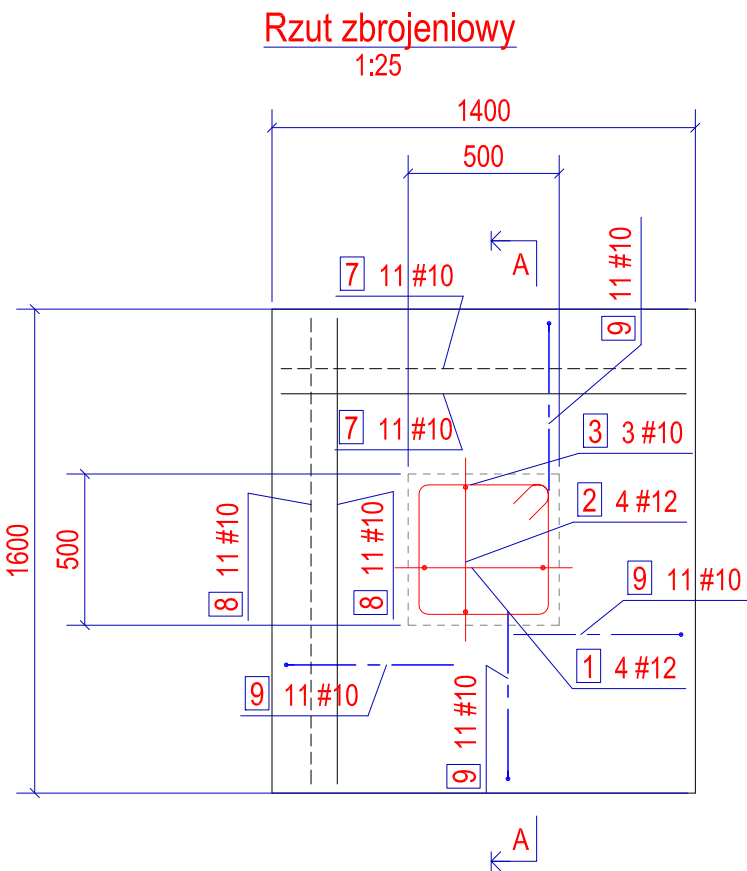

- Zbrojenie w strefie klina bet.
- Zbrojenie łączące siatki dolną i górną
- Zbrojenie siatki dolnej
- Zbrojenie siatki górnej

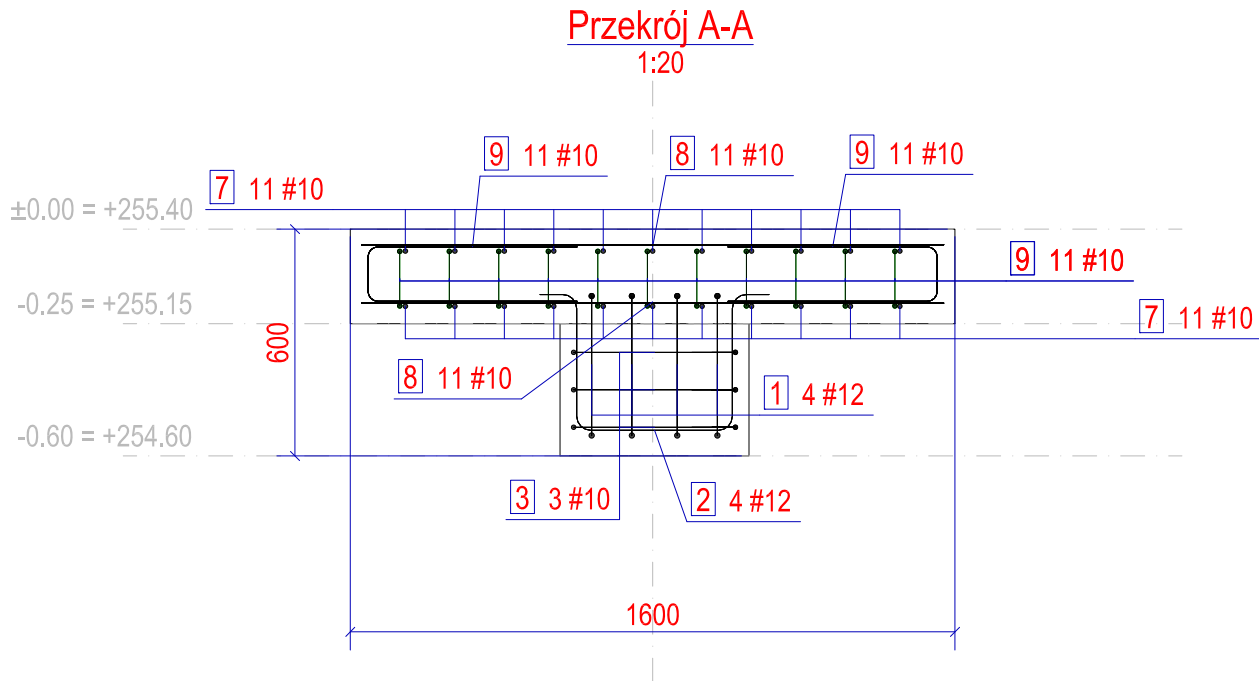

POZ.	Ø (mm)	DŁUGOŚĆ 1 szt.(m)	ILOŚĆ (szt.)	ŁĄCZNA DŁUGOŚĆ (m)	
				Ø 10	Ø 12
1	12	1,26	4		5,04
2	12	1,26	4		5,04
3	10	1,92	3	5,76	
7	10	1,34	22	29,48	
8	10	1,54	22	33,88	
9	10	1,23	44	54,12	
ŁĄCZNA DŁUGOŚĆ (m)				123,24	10,08
CIĘŻAR 1mb (kg/m)				0.617	0.888
CAŁK. CIĘŻAR wg Ø (kg)				76,04	8,95
CAŁKOWITY CIĘŻAR (kg)				85,31	

Zestawienie dla 1 elementu. Wykonać 2 szt.

PLAN GIĘCIA:

Nr eL	Średnica	Długość	Kształt gięcia
7	10	1340	
8	10	1540	
1	12	1260	
2	12	1260	
9	10	1230	
3	10	1920	

BETON	Klasa betonu	C30/37
	Klasa ekspozycji	XC4/XF3/XA1
ZBROJENIE	Klasa stali	C / A-IIIN
	Granica plastyczności	500 MPa
OTULINA	Wydłużenie przy maksymalnym obc.	>8%
	Do krawędzi pręta [mm]	40

MINIMALNE PROMIENIE GIĘCIA PRĘTÓW wg PN-EN 1992-1-1			
Rodzaje odgiętych haków		Krzywizna pręta	
Średnica pręta	Średnica wałka	Otulina prostopadła do płaszczyzny krzywizny pręta	Zagięcia i inne krzywizny pręta
ds < 16 mm	4 ds	>100 mm lub 7 ds	10 ds
ds ≥ 16 mm	7 ds	>50 mm lub 3 ds	15 ds
		≤50 mm lub 3 ds	20 ds

UWAGI:

- Rozpatrywać z całością dokumentacji technicznej.
- Przed wykonaniem prac rzędne, wymiary i kształty konstrukcji sprawdzić z rysunkami branży architektonicznej. W razie wystąpienia rozbieżności decyduje architektura.
- Na budowie sprawdzić wszelkie wymiary, ilości, długości i kształty elementów zbrojenia. Zbrojenie dostosować kształtem do szalunku.
- Elementy zbrojeniowe powinny być trwale ustabilizowane w formach za pomocą prętów stabilizujących i podkładek dystansowych w sposób uniemożliwiający ich przesunięcie podczas układania oraz zagęszczania mieszanki betonowej.
- Zbrojenie rozmieszczać równomiernie. Zbrojenie siatki górnej ustawić tak, aby uniknąć kolizji z planowanym zakotwieniem konstrukcji stalowej.

TYTUŁ RYSUNKU		NAZWISKO	UPRAWNIENIA	DATA	PODPIS
Fundamenty - płyta pod kontener komentatora	PROJEKTANT specjalność: konstrukcyjno-budowlana	mgr inż. Jan GAWLICZEK	1474/94	11.03.2021	
	PROJEKTANT SPRAWDZAJĄCY specjalność: konstrukcyjno-budowlana drogowa	mgr inż. Bogdan HELIS	418/01	11.03.2021	
	PROJEKTANT specjalność: konstrukcyjno-budowlana drogowa	tech. Dariusz MAJER	627/02	11.03.2021	
	ASYSTENT PROJEKTANTA KONSTR-BUD	mgr inż. Dawid MAJER	—	11.03.2021	
	ASYSTENT PROJEKTANTA KONSTR-BUD	mgr inż. Paweł ANDRECZKO	—	11.03.2021	
OBIEKT: OBIEKT SPORTOWY dz. ewid. nr 33/1; 33/2; 33/3; obręb 342; 56; 18/1; 19/1; 20/1; 21/1; 57; obręb 343			FAZA PB	BRANŻA ARCH	
INWESTOR: GMINA MIASTA CZĘSTOCHOWA ul. Śląska 11/13, 42-217 Częstochowa			SKALA 1:25	RYS. NR KK-04	
<div><div><p>"KOSZT-BUD"</p><p>Dariusz MAJER</p><p>44-190 KNURÓW UL. DWORCOWA 10/3</p></div><div></div><div><p>KOSZT-BUD</p><p>ZAKŁAD USŁUG PROJEKTOWO-KOSZTORYSOWYCH I NADZORU INWESTORSKIEGO</p><p>Dariusz Majer</p></div></div>					

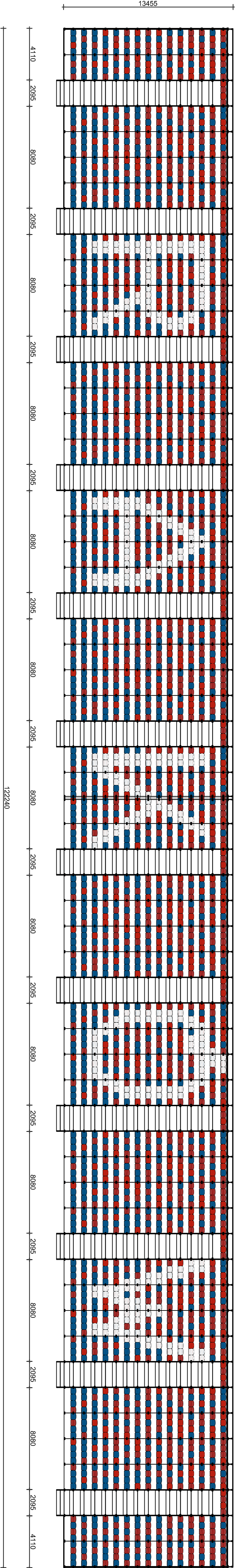

WIDOK Z BOKU
(SKALA 1:100)

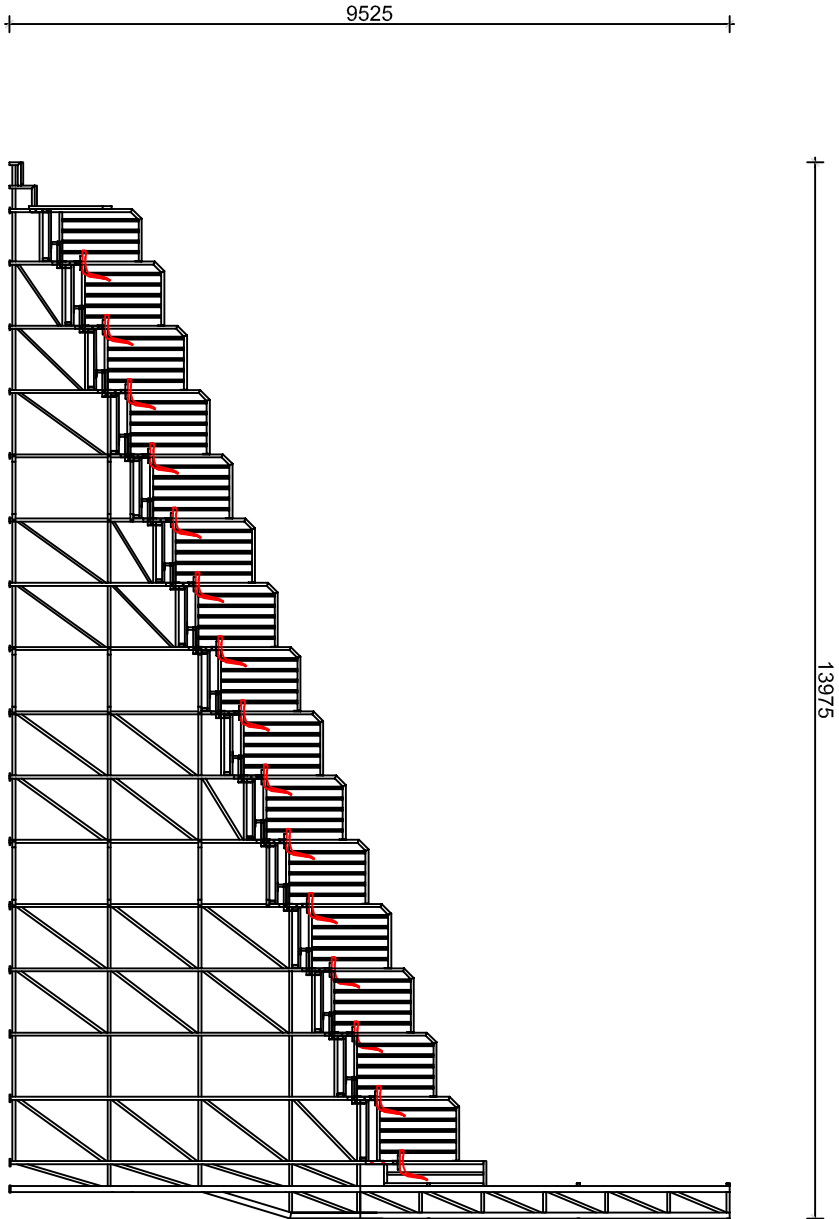

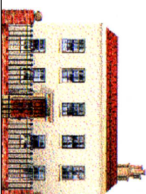
NAZWA INWESTYCJI						
PROJEKT WYKONAWCZY						
PRZEBUDOWY I ROZBUDOWY OBIEKTU SPORTOWEGO						
PRZY UL. LIMANOWSKIEGO W CZĘSTOCHOWIE						
TYTUŁ RYSUNKU		NAZWISKO		UPRAWNIENIA	DATA	PODPIS
TRYBUNA WSCHODNIA	PROJEKTANT	Inżynier architektura		627/02	11.03.2021	
	konstrukcyjno-budowlana	Inżynier architektura				
	drogowa	Inżynier architektura				
	ASYSTENT PROJEKTANTA	mgr inż. arch. Adam				
	POCZĄTEK	POCZĄTEK				
ASYSTENT PROJEKTANTA	mgr inż. David MAJER		11.03.2021			
ASYSTENT PROJEKTANTA	mgr inż. Paweł		11.03.2021			
ANDRZEJCZO						
OBJEKT:		FAZA		PROJEKT		
OBJEKT SPORTOWY		WYKONAWCZY				
dz. ewid. nr 33/1; 33/2; 33/3; obręb 342; 56; 18/1; 19/1; 20/1; 21/1; 57; obręb 343		SKALA		RYS. NR		
INWESTOR:		1:100		TR-2		
GMINA MIASTA CZĘSTOCHOWA		1:200				
ul. Śląska 11/13, 42-217 Częstochowa						
"KOSZT-BUD"						
Dariusz MAJER						
44-190 KNUROW						
UL. DWORCOWA 10/3						
		ZAKŁAD USŁUG PROJEKTOWO-KOSZTORYSOWYCH I NADZORU INWESTYCYJNEGO		Dariusz Majer		

RZUT TRYBUNY
(SKALA 1:200)

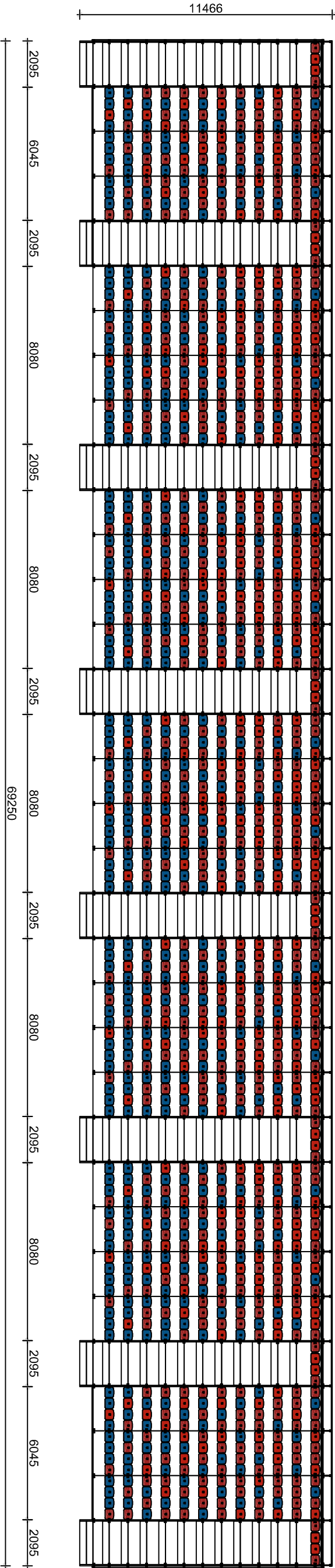

WIDOK Z BOKU
(SKALA 1:100)

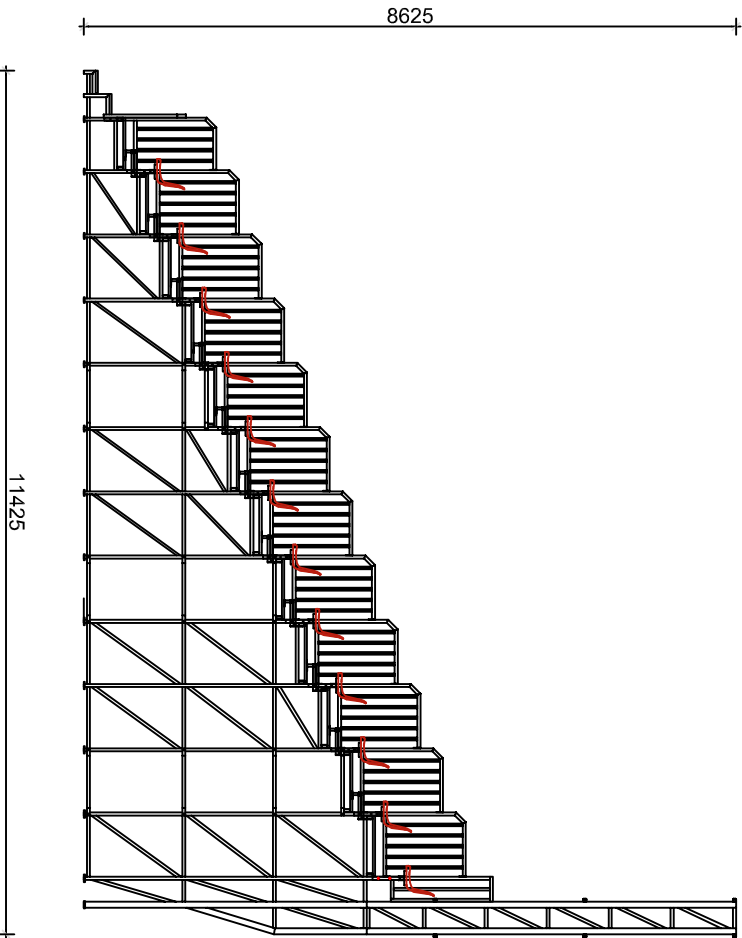

NAZWA INWESTYCJI					
PROJEKT WYKONAWCZY					
PRZEBUDOWY I ROZBUDOWY OBIEKTU SPORTOWEGO					
PRZY UL. LIMANOWSKIEGO W CZĘSTOCHOWIE					
TYTUŁ RYSUNKU		NAZWIŚKO	UPRAWNIENIA	DATA	PODPIS
TRYBUNA POŁUDNIOWA	PROJEKTANT	specjalność: konstrukcyjno-budowlana drogowa	lech, Dariusz MAJER	627/02	11.03.2021
	ASYSTENT PROJEKTANTA	mjr inż. arch. Adam POGORZELSKI	—	11.03.2021	
	ASYSTENT PROJEKTANTA	mjr inż. Dawid MAJER	—	11.03.2021	
	ASYSTENT PROJEKTANTA	mjr inż. Paweł ANDRZCZKO	—	11.03.2021	
OBIEKT:	FAZA PROJEKT WYKONAWCZY				
OBIEKT SPORTOWY	SKALA 1:100 RYS. NR				
dz. ewid. nr 33/1; 33/2; 33/3; obręb 342; 56; 18/1; 19/1; 20/1; 21/1; 57; obręb 343	1:200				
INWESTOR:	TR-3				
GMINA MIASTA CZĘSTOCHOWA					
ul. Śląska 11/13, 42-217 Częstochowa					
<div><div>"KOSZT-BUD"</div><div>Dariusz MAJER</div><div>44-190 KNURÓW</div><div>UL. DWORCOWA 10/3</div></div> <div><div>KOSZT-BUD</div><div>ZAKŁAD USŁUG</div><div>PROJEKTOWO-KOSZTOWYCH</div><div>I NADZORU INWESTORSKIEGO</div><div>Dariusz Majer</div></div>					

RZUT TRYBUNY
(SKALA 1:100)

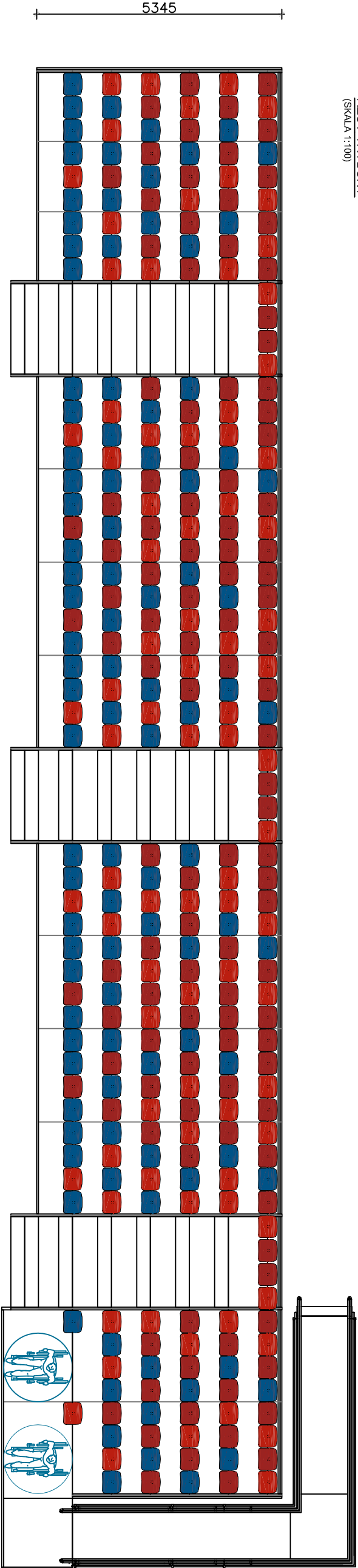

WIDOK Z BOKU
(SKALA 1:50)

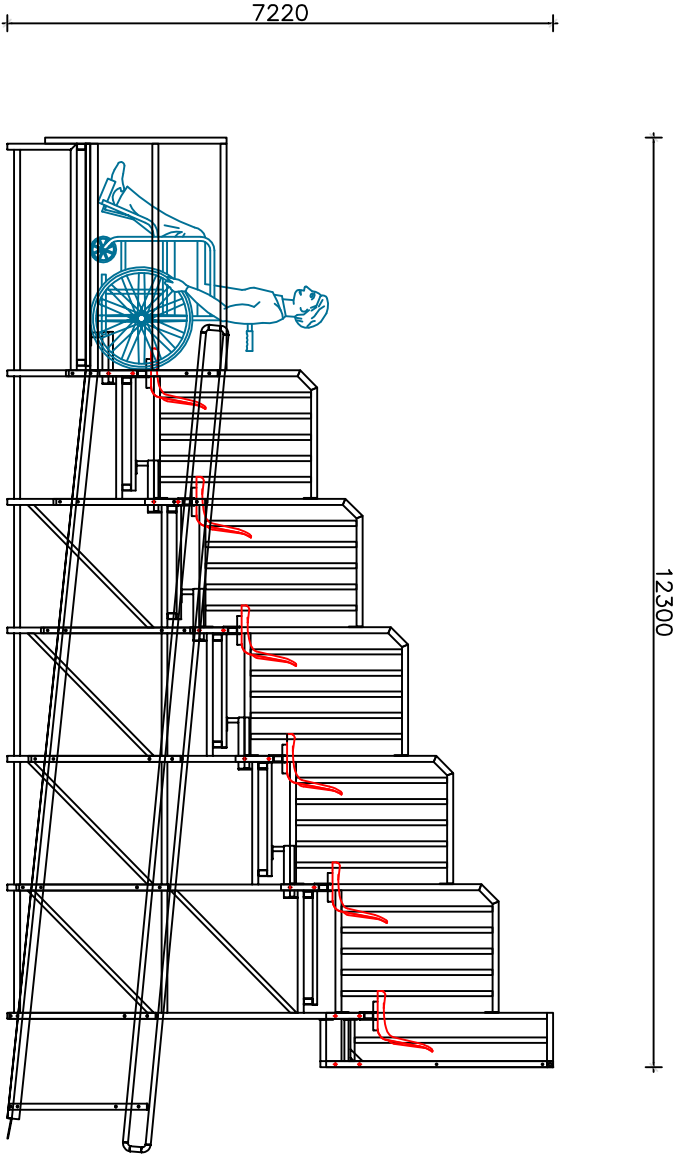

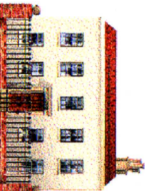
NAZWA INWESTYCJI								
PROJEKT WYKONAWCZY								
PRZEBUDOWY I ROZBUDOWY OBIEKTU SPORTOWEGO								
PRZY UL. LIMANOWSKIEGO W CZĘSTOCHOWIE								
TYTUŁ RYSUNKU		NAZWIŚKO	UPRAWNIENIA	DATA				
TRYBUNA PÓŁNOCNA	PROJEKTANT	specjalność: konstrukcyjno-budowlana drogowa	tech. Dariusz MAJER	627/02				
	ASYSTENT PROJEKTANTA	mgr inż. arch. Adam POGORZELSKI	—	11.03.2021				
	ASYSTENT PROJEKTANTA	mgr inż. Dariusz MAJER	—	11.03.2021				
	ASYSTENT PROJEKTANTA	mgr inż. Paweł ANDRZCZKO	—	11.03.2021				
	OBJEKT:	FAZA						
OBJEKT SPORTOWY					PROJEKT			
dz. ewid. nr 33/1; 33/2; 33/3; obręb 342; 56; 18/1; 19/1; 20/1; 21/1; 57; obręb 343					WYKONAWCZY			
INWESTOR:	SKALA				RYS. NR			
GMINA MIASTA CZĘSTOCHOWA	1:100				TR-4			
ul. Śląska 11/13, 42-217 Częstochowa	1:200							
"KOSZT-BUD"					KOSZT-BUD			
Dariusz MAJER					ZAKŁAD USŁUG			
44-190 KNUROW					PROJEKTOWO-KOSZTORYSOWYCH			
UL. DWORCOWA 10/3					I NADZORU INWESTORSKIEGO			
					Dariusz Majer			

Elewacje

(skala 1:150)

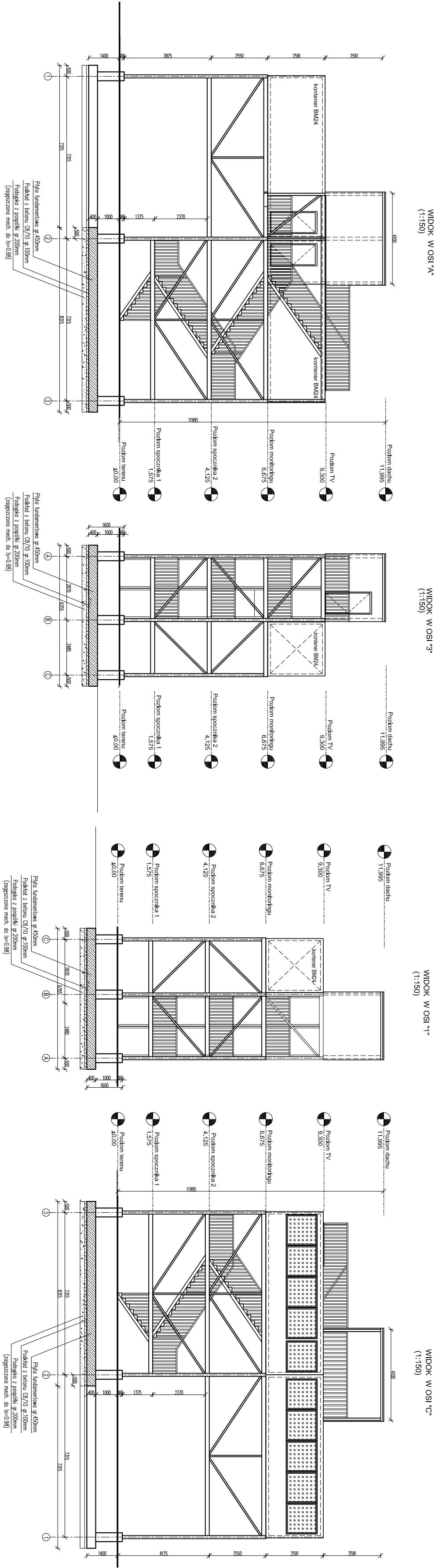

Rzuty

(skala 1:100)

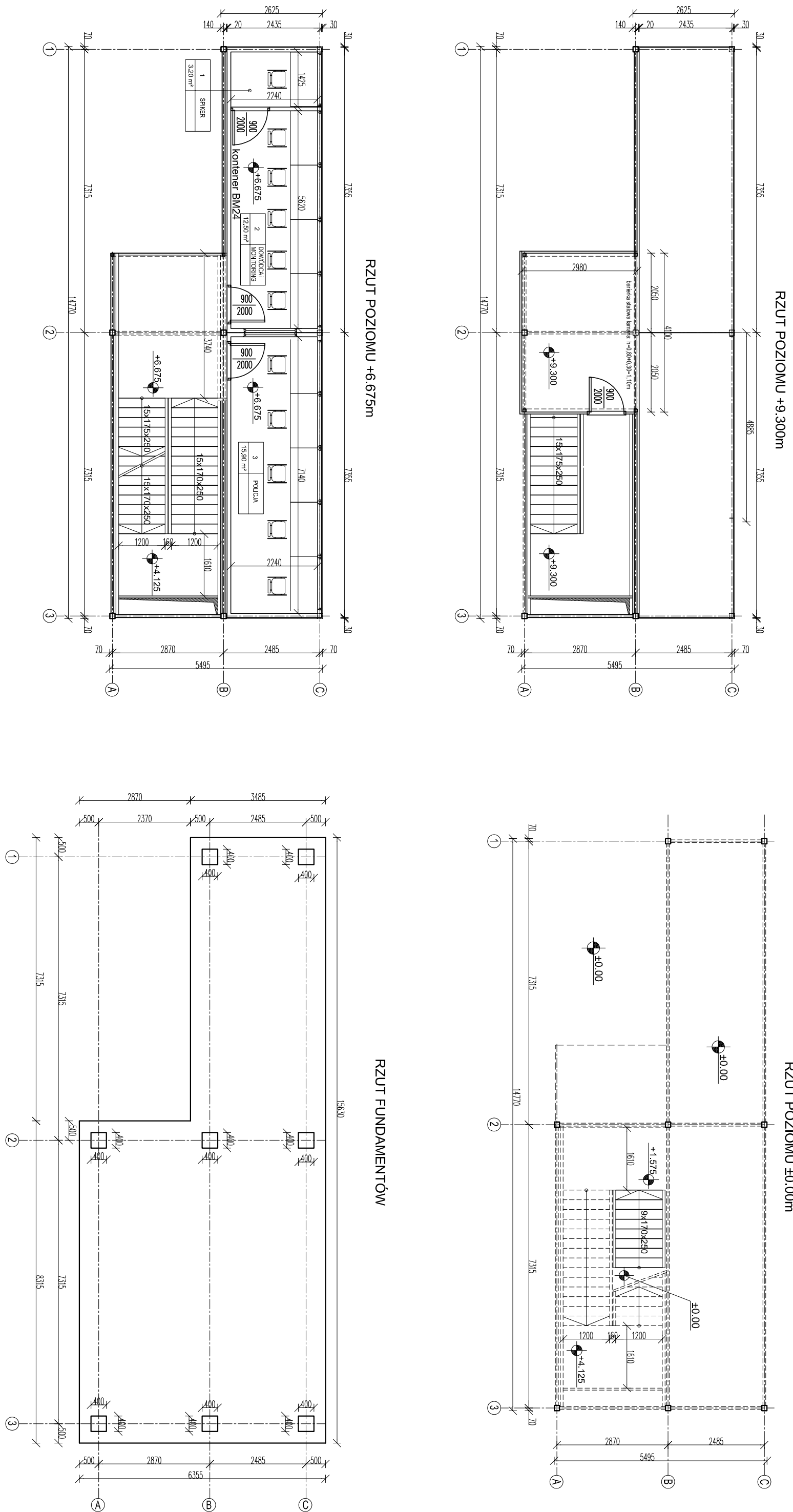

NAZWA INWESTYCJI			
PROJEKT WYKONAWCZY			
PRZEBUDOWY I ROZBUDOWY OBIEKTU SPORTOWEGO			
PRZY UL. LIMANOWSKIEGO W CZĘSTOCHOWIE			
TYTUŁ RYSUNKU	WZGLĘDNO	WZGLĘDNO	WZGLĘDNO
WIEŻA POLICJI	PROJEKTANT	konstrukcyjno-budowlana	
	PROJEKTANTA	mgr inż. Dariusz MAJER	
	ASISTENT PROJEKTANTA	mgr inż. Adam PROCHOCZEŃSKI	
	ASISTENT PROJEKTANTA	mgr inż. Dariusz MAJER	
OBJEKT:	FAZA	PROJEKT	
OBIEKT SPORTOWY		WYKONAWCZY	
ul. Ślaska 11/13, 42-217 Częstochowa			
INWESTOR:	SKALA	RYS. NR	
GMINA MIASTA CZĘSTOCHOWA	1:100	WA-1	

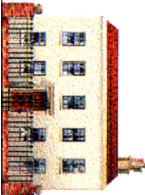

KOSZTY-BUD
ZAKŁAD USŁUG
I NAZDOJNY INWESTYTORSTWA

Dariusz Majer

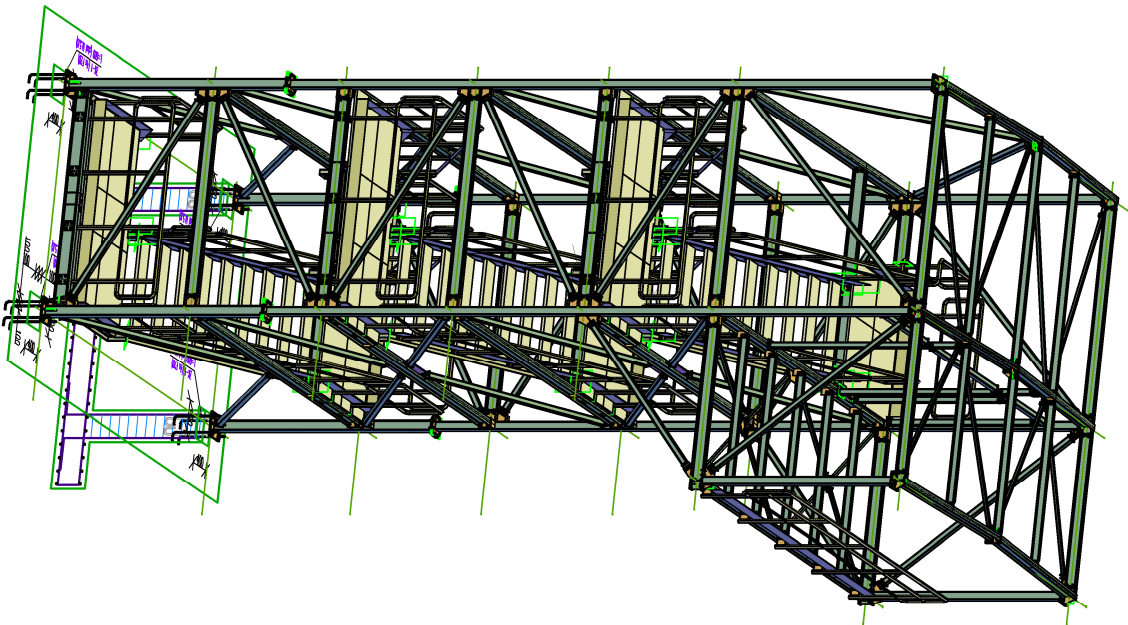

NAZWA INWESTYCJI			
PROJEKT WYKONAWCZY			
PRZEBUDOWY I ROZBUDOWY OBIEKTU SPORTOWEGO			
PRZY UL. LIMANOWSKIEGO W CZĘSTOCHOWIE			
TYTUŁ RYSUNKU			
PROJEKTANT	NACZEBNO	UPRAWNIENIA	PROJEKT
Wydział Inżynierski	Wzrost, Dariusz MAJER	627/02	11.03.2021
dyplom			
ASISTENT PROJEKTANTA	mgr inż. Dariusz MAJER	—	11.03.2021
ASISTENT PROJEKTANTA	mgr inż. Paweł	—	11.03.2021
ASISTENT PROJEKTANTA	mgr inż. Dariusz MAJER	—	11.03.2021
PROJEKTOWANIE	PROJEKTOWANIE	—	11.03.2021
OBJEKT:	FAZA		
OBIEKT SPORTOWY			
42, 44, 46, 48, 50, 52, 54, 56, 58, 60, 62, 64, 66, 68, 70, 72, 74, 76, 78, 80, 82, 84, 86, 88, 90, 92, 94, 96, 98, 100, 102, 104, 106, 108, 110, 112, 114, 116, 118, 120, 122, 124, 126, 128, 130, 132, 134, 136, 138, 140, 142, 144, 146, 148, 150, 152, 154, 156, 158, 160, 162, 164, 166, 168, 170, 172, 174, 176, 178, 180, 182, 184, 186, 188, 190, 192, 194, 196, 198, 200, 202, 204, 206, 208, 210, 212, 214, 216, 218, 220, 222, 224, 226, 228, 230, 232, 234, 236, 238, 240, 242, 244, 246, 248, 250, 252, 254, 256, 258, 260, 262, 264, 266, 268, 270, 272, 274, 276, 278, 280, 282, 284, 286, 288, 290, 292, 294, 296, 298, 300, 302, 304, 306, 308, 310, 312, 314, 316, 318, 320, 322, 324, 326, 328, 330, 332, 334, 336, 338, 340, 342, 344, 346, 348, 350, 352, 354, 356, 358, 360, 362, 364, 366, 368, 370, 372, 374, 376, 378, 380, 382, 384, 386, 388, 390, 392, 394, 396, 398, 400, 402, 404, 406, 408, 410, 412, 414, 416, 418, 420, 422, 424, 426, 428, 430, 432, 434, 436, 438, 440, 442, 444, 446, 448, 450, 452, 454, 456, 458, 460, 462, 464, 466, 468, 470, 472, 474, 476, 478, 480, 482, 484, 486, 488, 490, 492, 494, 496, 498, 500, 502, 504, 506, 508, 510, 512, 514, 516, 518, 520, 522, 524, 526, 528, 530, 532, 534, 536, 538, 540, 542, 544, 546, 548, 550, 552, 554, 556, 558, 560, 562, 564, 566, 568, 570, 572, 574, 576, 578, 580, 582, 584, 586, 588, 590, 592, 594, 596, 598, 600, 602, 604, 606, 608, 610, 612, 614, 616, 618, 620, 622, 624, 626, 628, 630, 632, 634, 636, 638, 640, 642, 644, 646, 648, 650, 652, 654, 656, 658, 660, 662, 664, 666, 668, 670, 672, 674, 676, 678, 680, 682, 684, 686, 688, 690, 692, 694, 696, 698, 700, 702, 704, 706, 708, 710, 712, 714, 716, 718, 720, 722, 724, 726, 728, 730, 732, 734, 736, 738, 740, 742, 744, 746, 748, 750, 752, 754, 756, 758, 760, 762, 764, 766, 768, 770, 772, 774, 776, 778, 780, 782, 784, 786, 788, 790, 792, 794, 796, 798, 800, 802, 804, 806, 808, 810, 812, 814, 816, 818, 820, 822, 824, 826, 828, 830, 832, 834, 836, 838, 840, 842, 844, 846, 848, 850, 852, 854, 856, 858, 860, 862, 864, 866, 868, 870, 872, 874, 876, 878, 880, 882, 884, 886, 888, 890, 892, 894, 896, 898, 900, 902, 904, 906, 908, 910, 912, 914, 916, 918, 920, 922, 924, 926, 928, 930, 932, 934, 936, 938, 940, 942, 944, 946, 948, 950, 952, 954, 956, 958, 960, 962, 964, 966, 968, 970, 972, 974, 976, 978, 980, 982, 984, 986, 988, 990, 992, 994, 996, 998, 1000			
INWESTOR:	PW		
GMINA MIASTA CZĘSTOCHOWA	SKŁA		
ul. Śląska 11/13, 42-217 Częstochowa	WA-K		
"KOSZT-BUD"			
Dariusz MAJER			
44-180 KNUROW			
UL. DWORCOWA 103			
ZAKŁAD USŁUG I NADZORU INWESTYCYJNEGO			
Dariusz Majer			

(skala 1:150)

WIDOK W OSI "2"

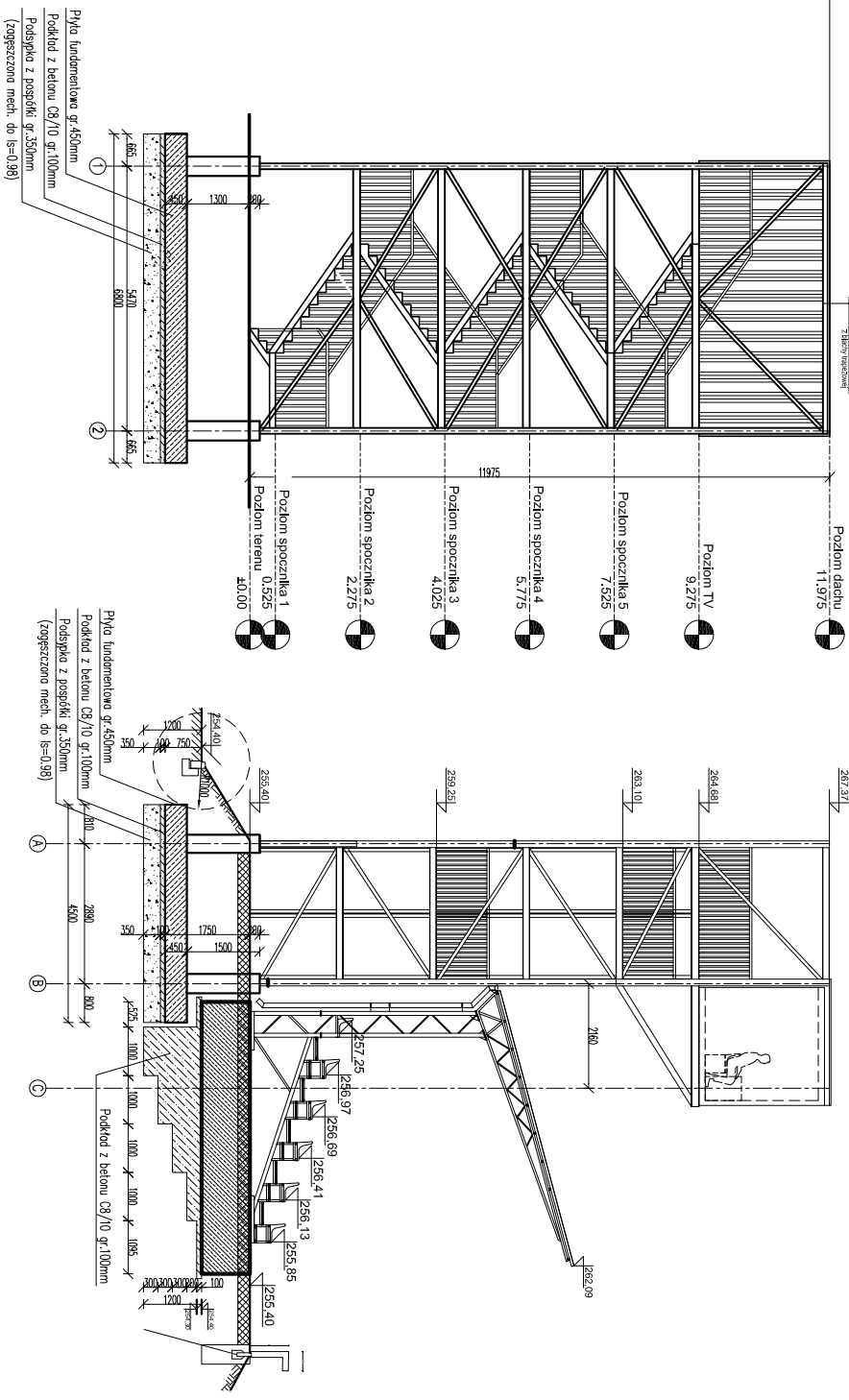

(skala 1:100)

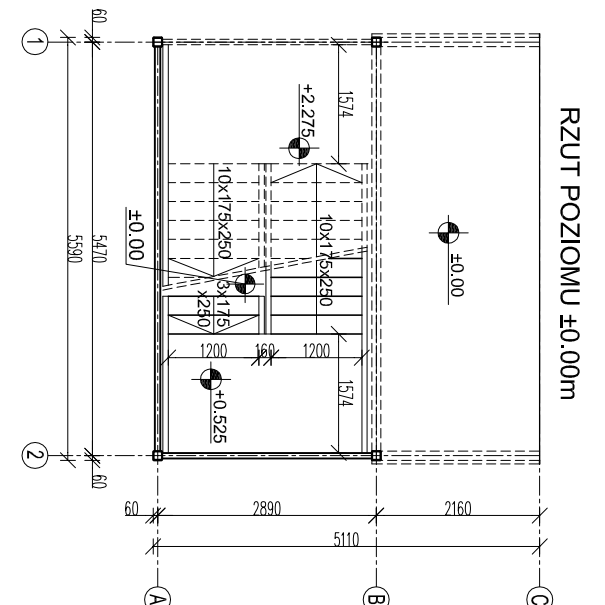

"KOSZT-BUD"
Dariusz MAJER
44-190 KNUROŃ
UL. DWORCOWA 10/3



KOSZT-BUD
ZAKŁAD USŁUG
PROJEKTOWO-KOSZTOWYCH I
NADZORU INWESTORSKIEGO

Dariusz Majer

ELEWACJE

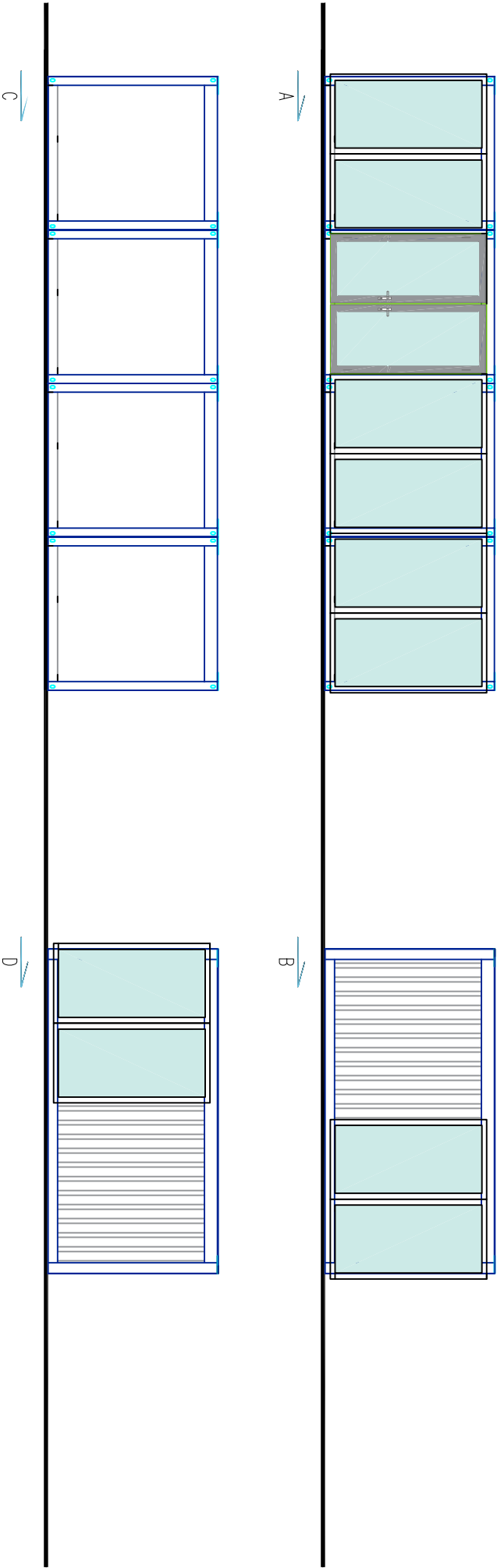

RZUT PARTERU

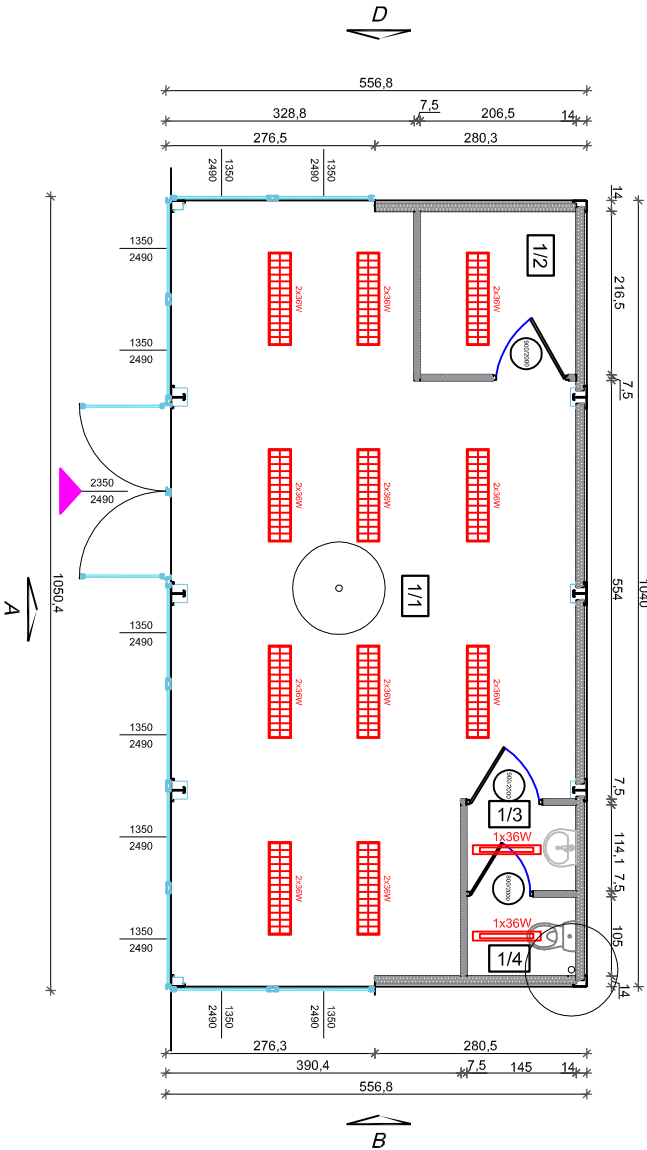

RZUT PARTERU	
1/1	Korytarz
46,60m²	plytki ceramiczne
1/2	Pom. gospodarcze
4,47m²	plytki ceramiczne
1/3	Przedsiónek
1,65m²	plytki ceramiczne
1/4	Pom. biurowe
1,52m²	plytki ceramiczne
Suma pow. użytkowej: 54,24m²	

1x36W oprawa świetlna

2x36W oprawa świetlna

NAZWA INWESTYCJI

PROJEKT WYKONAWCZY
PRZEBUDOWY I ROZBUDOWY OBIEKTU SPORTOWEGO
PRZY UL. LIMANOWSKIEGO W CZĘSTOCHOWIE

TYTUŁ RYSUNKU	PROJEKTANT	NAMENSKO	UPRAWNIENIA	DATA	PODPIS
PROJEKT KIOSKU Z PAMIĄTKAMI NA CZAS MECZU	specjalność: konstrukcyjno-budowlana drogową	mgr inż. Dariusz MAJER	627/02	11.03.2021	
	ASYSTENT PROJEKTANTA	mgr inż. arch. Adam POGORZELSKI	—	11.03.2021	
	ASYSTENT PROJEKTANTA	mgr inż. Dariusz MAJER	—	11.03.2021	
	ASYSTENT PROJEKTANTA	mgr inż. Paweł ANDRZCZKO	—	11.03.2021	

OBIEKT:	FAZA	PROJEKT WYKONAWCZY
OBIEKT SPORTOWY dz. ewid. nr 33/1; 33/2; 33/3; obręb 342; 56; 18/1; 19/1; 20/1; 21/1; 57; obręb 343	SKALA	RYS. NR
INWESTOR:	1:100	BK-R1
GINA MIASTA CZĘSTOCHOWA ul. Śląska 11/13, 42-217 Częstochowa		

"KOSZT-BUD"

Dariusz MAJER

44-190 KNURÓW

UL. DWORCOWA 10/3

ZAKŁAD USŁUG PROJEKTOWO-KOSZTOWYCH I NADZORU INWESTORSKIEGO

Dariusz Majer



RZUT PARTERU	
2/1	Korytarz
16,1 m²	plytki ceramiczne
2/2	Pom. biurowe
13,22 m²	plytki ceramiczne
2/3	Pom. biurowe
9,79 m²	plytki ceramiczne
2/4	Pom. biurowe
9,24 m²	plytki ceramiczne
2/5	Pom. biurowe
9,49 m²	plytki ceramiczne
2/6	Przedsiónek
2,32 m²	plytki ceramiczne
2/7	WC
2,83 m²	plytki ceramiczne
2/8	Pom. socjalne
12,76 m²	plytki ceramiczne
Suma pow. użytkowej: 75,76 m²	
2/9	Taras
44,13 m²	Płytki gresowe
2/10	Schody zewnętrzne
6,68 m²	stalowa płyta ażurowa

oprawa świetlna

oprawa świetlna

oprawa zewnętrzna

oprawa świetlna

grzejnik elektryczny

grzejnik elektryczny

2 x gniazdo wtyczkowe

gniazdo wtyczkowe

gniazdo wtyczkowe

oprawa świetlna

oprawa świetlna

oprawa zewnętrzna

oprawa świetlna

grzejnik elektryczny

grzejnik elektryczny

2 x gniazdo wtyczkowe

gniazdo wtyczkowe

gniazdo wtyczkowe

NAZWA INWESTYCJI

PROJEKT WYKONAWCZY

PRZEBUDOWY I ROZBUDOWY OBIEKTU SPORTOWEGO

PRZY UL. LIMANOWSKIEGO W CZĘSTOCHOWIE

TYTUŁ RYSUNKU

PROJEKT BUDYNKU

INFRASTRUKTURY

SPORTOWEJ:

RZUT 1 PIĘTRA

PROJEKTANT

specjalność: konstrukcyjno-budowlana drogowa

ASYSTENT PROJEKTANTA

mgr inż. arch. Adam

ASYSTENT PROJEKTANTA

mgr inż. Dawid MAJER

ASYSTENT PROJEKTANTA

mgr inż. Paweł

ANDRZCZKO

OBIEKT:

OBIEKT SPORTOWY

dz. ewid. nr 33/1; 33/2; 33/3; obręb 342; 56; 18/1; 19/1; 20/1; 21/1; 57; obręb 343

INWESTOR:

GMINA MIASTA CZĘSTOCHOWA

ul. Śląska 11/13, 42-217 Częstochowa

FAZA

PROJEKT

WYKONAWCZY

SKALA

1:100

RYS. NR

BB-R2

"KOSZT-BUD"

Dariusz MAJER

44-190 KNURÓW

UL. DWORCOWA 10/3

ZAKŁAD

USŁUG

PROJEKTOWO-KOSZTOWYCHOWYCH

I NADZORU INWESTORSKIEGO

Dariusz Majer



ELEWACJA POŁUDNIOWA

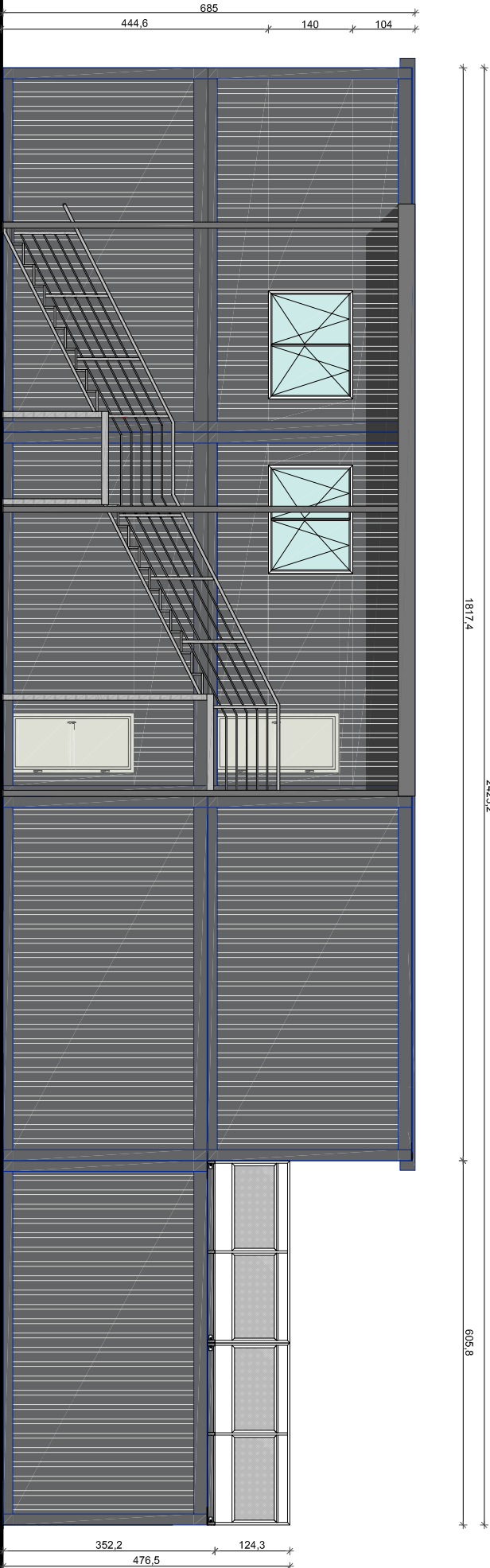

ELEWACJA PÓŁNOCNA

NAZWA INWESTYCJI

PROJEKT WYKONAWCZY
PRZEBUDOWY I ROZBUDOWY OBIEKTU SPORTOWEGO
PRZY UL. LIMANOWSKIEGO W CZĘSTOCHOWIE

TYTUŁ RYSUNKU	PROJEKTANT	NAMEN	UPRAWNIENIA	DATA	PODPIS
PROJEKT BUDYNKU INFRASTRUKTURY SPORTOWEJ:	specjalność: konstrukcyjno-budowlana drogowa	tech. Dariusz MAJER	627/02	11.03.2021	
ELEWACJA PD;	ASYSTENT PROJEKTANTA	mgr inż. arch. Adam POGORZELSKI	—	11.03.2021	
ELEWACJA PN	ASYSTENT PROJEKTANTA	mgr inż. Dariusz MAJER	—	11.03.2021	
	ASYSTENT PROJEKTANTA	mgr inż. Paweł ANDRZCZKO	—	11.03.2021	

OBIEKT:	FAZA	PROJEKT
OBIEKT SPORTOWY dz. ewid. nr 33/1; 33/2; 33/3; obręb 342; 56; 18/1; 19/1; 20/1; 21/1; 57; obręb 343	WYKONAWCZY	
INWESTOR:	SKALA	RYS. NR
GINA MIASTA CZĘSTOCHOWA ul. Śląska 11/13, 42-217 Częstochowa	1:100	BB-EL-1

"KOSZT-BUD"
Dariusz MAJER
44-190 KNURÓW
UL. DWORCOWA 10/3

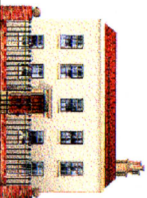

KOSZT-BUD
ZAKŁAD USŁUG
PROJEKTOWO-KOSZTOWYCH
I NADZORU INWESTORSKIEGO
Dariusz Majer

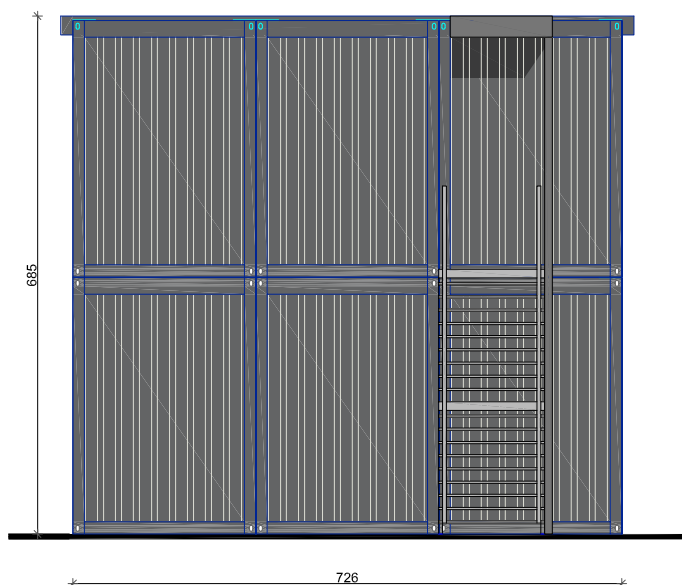

ELEWACJA ZACHODNIA

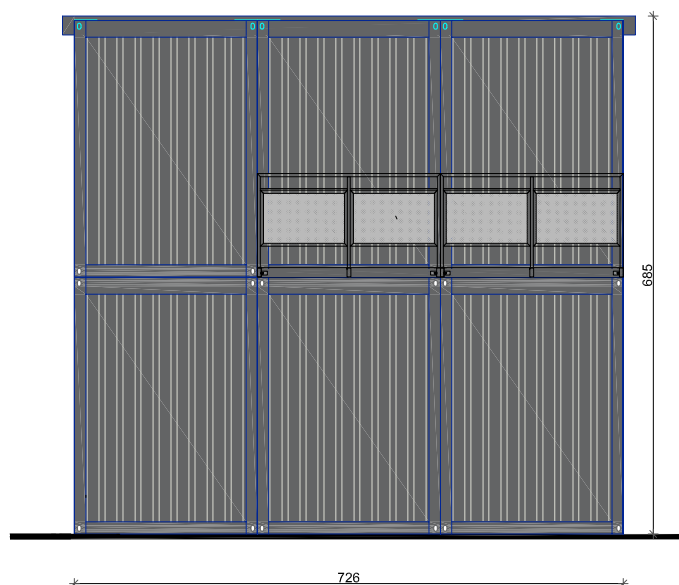

ELEWACJA WSCHODNIA

NAZWA INWESTYCJI

PROJEKT WYKONAWCZY
PRZEBUDOWY I ROZBUDOWY OBIEKTU SPORTOWEGO
PRZY UL. LIMANOWSKIEGO W CZĘSTOCHOWIE

TYTUŁ RYSUNKU

PROJEKT BUDYNKU
INFRASTRUKTURY
SPORTOWEJ:
ELEWACJA ZACH;
ELEWACJA WSCH

PROJEKTANT
specjalność:
konstrukcyjno-budowlana
drogowa

ASYSTENT PROJEKTANTA

ASYSTENT PROJEKTANTA

ASYSTENT PROJEKTANTA

NAZWISKO

tech. Dariusz MAJER

mgr inż. arch. Adam
POGORZELSKI

mgr inż. Dawid MAJER

mgr inż. Paweł
ANDRECZKO

UPRAWNIENIA

627/02

—

—

—

DATA

11.03.2021

11.03.2021

11.03.2021

11.03.2021

PODPIS

OBIEKT:

OBIEKT SPORTOWY

dz. ewid. nr 33/1; 33/2; 33/3; obręb 342; 56; 18/1; 19/1; 20/1; 21/1; 57; obręb 343

INWESTOR:

GMINA MIASTA CZĘSTOCHOWA

ul. Śląska 11/13, 42-217 Częstochowa

FAZA

PROJEKT
WYKONAWCZY

SKALA

1:100

RYS. NR

BB-EL-2

"KOSZT-BUD"
Dariusz MAJER

44-190 KNURÓW
UL. DWORCOWA 10/3



KOSZT-BUD
ZAKŁAD USŁUG
PROJEKTOWO-KOSZTORYSOWYCH
I NADZORU INWESTORSKIEGO

Dariusz Majer

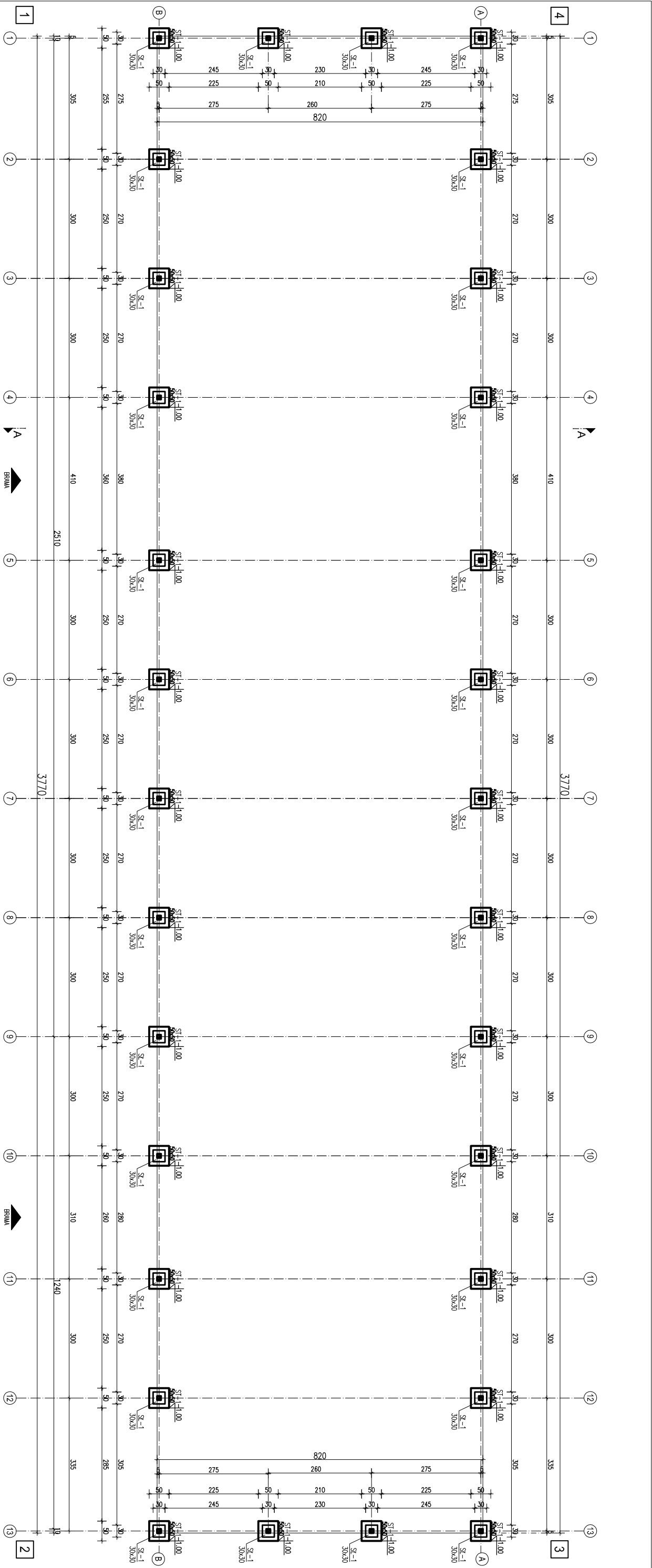

STOPA FUNDAMENTOWA

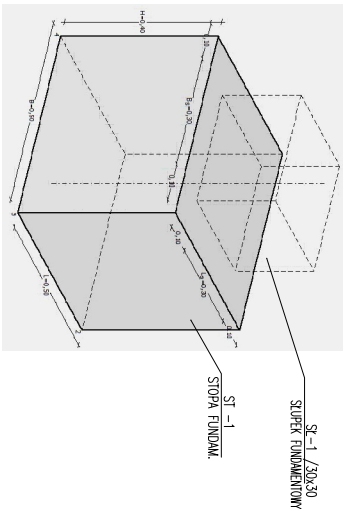

MATERIAŁY

BETON NA FUNDAMENTY
C20/25
BETON NA POSADZKĘ
C25/30
OTULINA ZBRĄJENIA FUNDAMENTÓW
5 cm / 2.5 cm
STAL – ZBRĄJENIE GŁÓWNE
A-IIIN
STAL – ZBRĄJENIE STRZEMIOMA
Ø A-I

LEGENDA

- ☐ STOPY FUNDAMENTOWE
☐ SLUPKI FUNDAMENTOWE

UWAGA:

PRZED WYKONANIEM FUNDAMENTÓW,
KONIECZNIE SPRAWDZIĆ WARIACJĘ GRUNTOWE
PODPODLEGAJĄCYM OBROTOWI I ZŁOŻENIOM
ZAWARTYM W OPISIE I GEOLOGII
ZADANYCH PRZEDSIĘWZIĘCIAM
Z FUNDAMENTÓW WYPUSKAĆ PRĘTY DO ZBRĄJENIA SLUPKOWO

KONSTRUKCJA STOP FUNDAMENTOWYCH:

1. FUNDAMENT WYKON. NA NIEWYSZCZĄCEJ GRUNTACH.
2. FUNDAMENT WYKON. NA WYSZCZĄCEJ GRUNTACH.
3. FUNDAMENT WYKON. NA WYSZCZĄCEJ GRUNTACH.
4. FUNDAMENT WYKON. NA WYSZCZĄCEJ GRUNTACH.
5. FUNDAMENT WYKON. NA WYSZCZĄCEJ GRUNTACH.
6. FUNDAMENT WYKON. NA WYSZCZĄCEJ GRUNTACH.
7. FUNDAMENT WYKON. NA WYSZCZĄCEJ GRUNTACH.
8. FUNDAMENT WYKON. NA WYSZCZĄCEJ GRUNTACH.
9. FUNDAMENT WYKON. NA WYSZCZĄCEJ GRUNTACH.
10. FUNDAMENT WYKON. NA WYSZCZĄCEJ GRUNTACH.
11. FUNDAMENT WYKON. NA WYSZCZĄCEJ GRUNTACH.
12. FUNDAMENT WYKON. NA WYSZCZĄCEJ GRUNTACH.
13. FUNDAMENT WYKON. NA WYSZCZĄCEJ GRUNTACH.
14. FUNDAMENT WYKON. NA WYSZCZĄCEJ GRUNTACH.
15. FUNDAMENT WYKON. NA WYSZCZĄCEJ GRUNTACH.

NAZWA INWESTYCJI

PROJEKT WYKONAWCZY PRZEBUDOWY I ROZBUDOWY OBIEKTU SPORTOWEGO PRZY UL. LIMANOWSKIEGO W CZĘSTOCHOWIE

TYTUŁ RYSUNKU		NAZWISKO	UPRAWNIENIA	DATA	PODPIS
PROJEKT BUDYNKU TECHNICZNO- MAGAZYNOWEGO: RZUT FUNDAMENTÓW		PROJEKTANT specjalność: konstrukcyjno-budowlana drogowa	tech. Dariusz MAJER	627/02	11.03.2021
		ASYSTENT PROJEKTANTA	mgr inż. arch. Adam POGORZELSKI	—	11.03.2021
		ASYSTENT PROJEKTANTA	mgr inż. David MAJER	—	11.03.2021
		ASYSTENT PROJEKTANTA	mgr inż. Paweł ANDRZCZKO	—	11.03.2021
OBIEKT: OBIEKT SPORTOWY dz. ewid. nr 33/1; 33/2; 33/3; obręb 342; 56; 18/1; 19/1; 20/1; 21/1; 57; obręb 343		FAZA PROJEKT WYKONAWCZY			
INWESTOR: GMINA MIASTA CZĘSTOCHOWA ul. Ślaska 11/13, 42-217 Częstochowa		SKALA	1:100	RYS. NR	BTM-R0

"KOSZT-BUD"

Dariusz MAJER



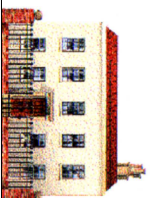

44-190 KNURÓW
UL. DWORCOWA 10/3

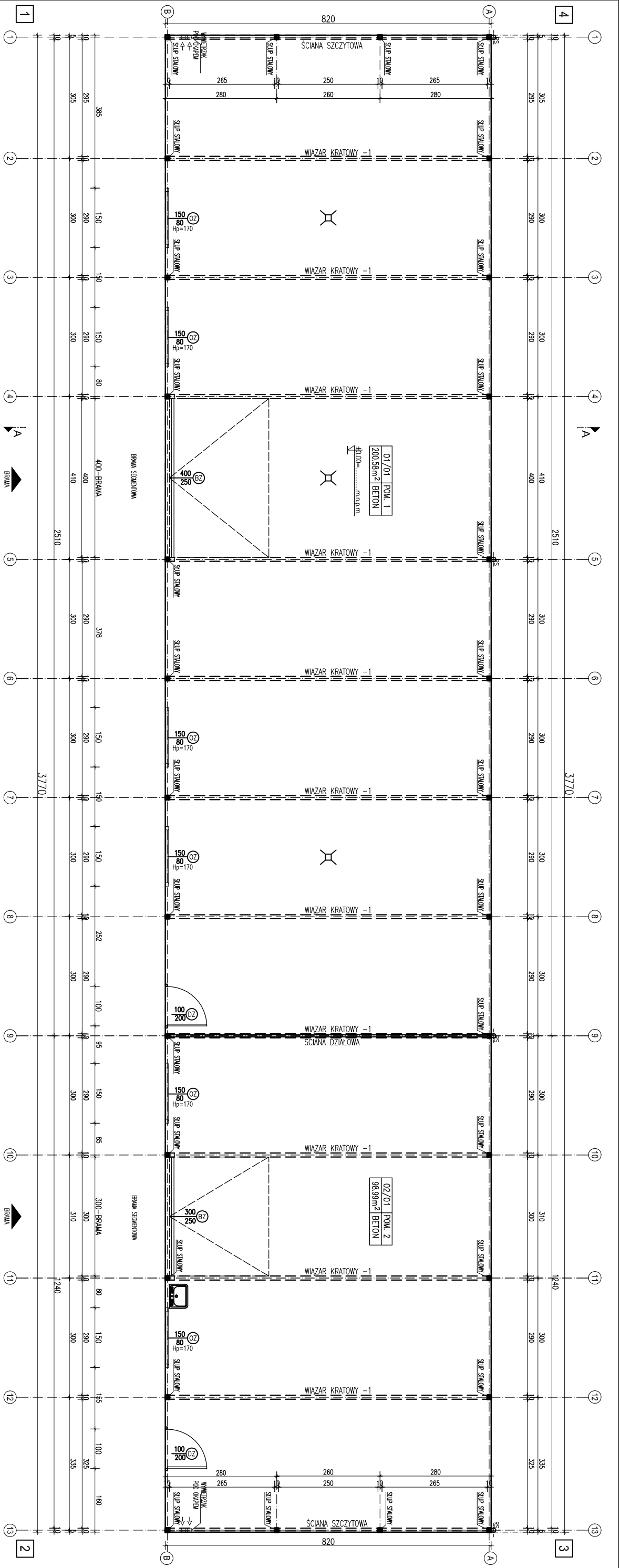

KOSZT-BUD
ZAKŁAD USŁUG
PROJEKTOWYCH I NADZORU INWESTORSKIEGO
Dariusz Majer



STOLARKA

BRAMY / DRZWI			
oznaczenie	wynioły otworu w świetle muru		kierunek otwarcia
	szer.	wys.	
 (BZ)	400	250	uchyłna
 (BZ)	300	250	scenowa
 (BZ)	100	200	prawa
 (BZ)	150	80	150 80
			(6)

ZESTAWIENIE

Przobudowy: **309,14m²**
KUBATURA: **1035,00 m³**

LEGENDA

- RD – RYNNA DACHOWA Ø125
- RS – RURA SPUSTOWA Ø110
- WYMIERZAK
- RURA SPUSTOWA
-  SZER – WYMIAR OTWORU
-  WYS. – BRAMA ZEWNĘTRZNA
-  ZLEWOZMYK
-  WPUSZ POSADZKOWY

NAZWA INWESTYCJI

PROJEKT WYKONAWCZY PRZEBUDOWY I ROZBUDOWY OBIEKTU SPORTOWEGO PRZY UL. LIMANOWSKIEGO W CZĘSTOCHOWIE

TYTUŁ RYSUNKU	PROJEKTANT	NAMISKO	UPRAWNIENIA	DATA	PODPIS
PROJEKT BUDYNKU TECHNICZNO-MAGAZYNOWEGO: RZUT PARTERU	specjalność: konstrukcyjno-budowlana drogową	tech. Dariusz MAJER	627/02	11.03.2021	
	ASYSTENT PROJEKTANTA	mgr inż. arch. Adam POGORZELSKI	—	11.03.2021	
	ASYSTENT PROJEKTANTA	mgr inż. David MAJER	—	11.03.2021	
	ASYSTENT PROJEKTANTA	mgr inż. Paweł ANDRZCZKO	—	11.03.2021	

OBIEKT: OBIEKT SPORTOWY dz. ewid. nr 33/1; 33/2; 33/3; obręb 342; 56; 18/1; 19/1; 20/1; 21/1; 57; obręb 343	FAZA PROJEKT WYKONAWCZY
INWESTOR: GMINA MIASTA CZĘSTOCHOWA ul. Ślaska 11/13, 42-217 Częstochowa	SKALA 1:100
	RYS. NR BTM-R1

"KOSZT-BUD"

Dariusz MAJER

44-190 KNUROW
UL. DWORCOWA 10/3



KOSZT-BUD

ZAKŁAD USŁUG
PROJEKTOWYCH
I NADZORU INWESTYCYJNEGO

Dariusz Majer

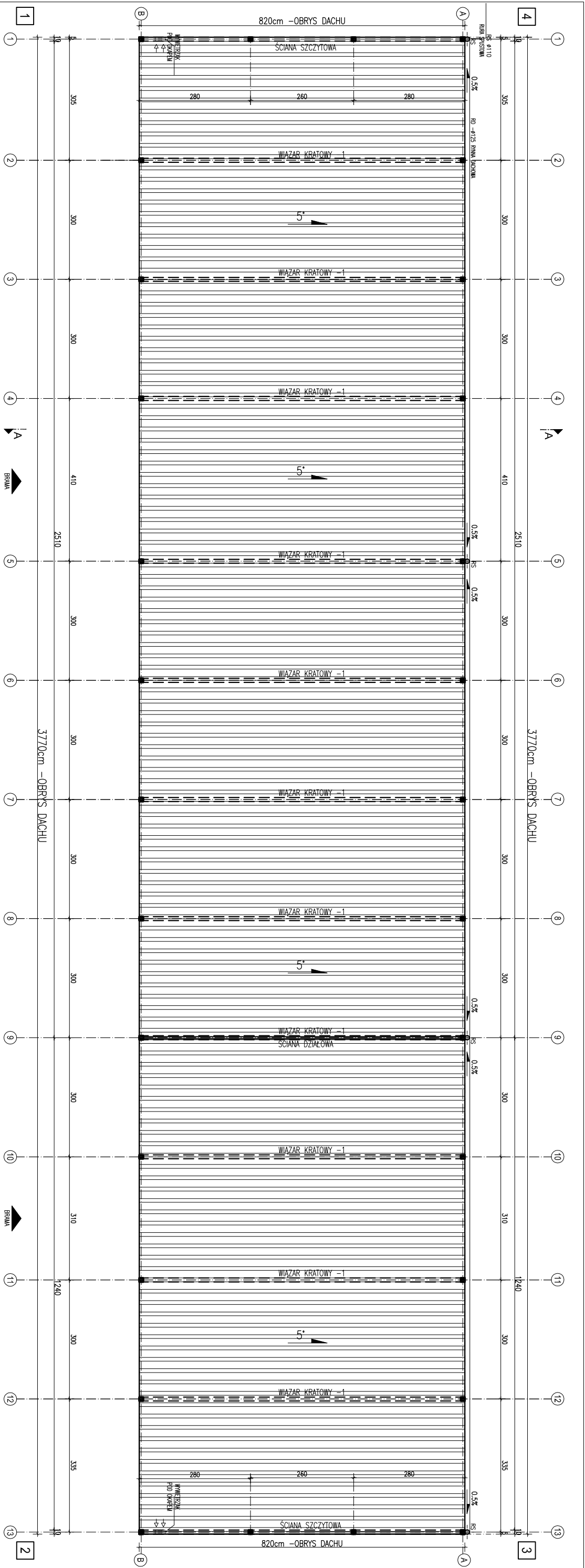

UWAGA:

- PAKIOTE DACHU: BŁACHA, FOLIOVA, TITZ —
ZALEŻA ŚC. STOSOWANIE PŁOTOK SIĘGOWYCH
DO OBRÓBKOW. WYŚCIEPIĆ I ZARADKOW. MAŁEJ
— OBRÓSKO O MAŁEJZY STAŁ TECHNICZNY BUDOWNI
I NIE DOPIŚCZAJĄ DO PRZECIEGOWA KONSTRUKCJI
DACHU POPRZECZ. KONTROLA. OGRZEWANIE. POKRYWY
ŚNIEŻENIE. ZALEGALNOŚĆ NA DACHU. OGRZ. ZAWIĘSNIENIE
USUNIĘCIE. MOKROU ŚNIEGU Z DACHU.
— OGRZ. NAKRESU. LUDOWICZ. I ŚNIEGOWYCH —
MAŁEJZY ZAWIĘSNIENIE. DOSTĘP DO DACHU ZA POMOCĄ
— OBRÓBK. ZEMIANIN.
— MAŁEJZY WYKONAN. STOSOWANIE OBRÓBK. BŁACHARSKIE
MAŁEJZY WYKONAN. PRZEBIEG. POLĄGI. DACHOWEJ —
PRZEBIEG. PRZY ŚNIEGOWYCH. I RINNEJ DACHOWEJ
DOBRAĆ WG WYKONAN. PRODUKCYJ. OGRZEWANOWA

POWIERZCHNIE

LEGENDA

POWIERZCHNIA DACHU

310,0 m²

POWIERZCHNIA DOŚWIE TL ENIA

0 m²

POWERZCHNIA POKRYCIA

310,0 m²

RURA SPUSTOWA

NAZWA INWESTYCJI

PROJEKT WYKONAWCZY

**PRZEBUDOWY I ROZBUDOWY OBIEKTU SPORTOWEGO
PRZY UL. LIMANOWSKIEGO W CZĘSTOCHOWIE**

TYTUŁ RYSUNKU	NAZWISKO	UPRAWIENIENIA	DATA	PODPIS
PROJEKT BUDYNKU TECHNICZNO- MAGAZYNOWEGO: RZUT DACHU	PROJEKTANT spełniający 35% konstrukcyjno-budowlaną drogą	techn. Dariusz MAJER	627/02	11.03.2021
	ASYSTENT PROJEKTANTA	mgr inż. arch. Adam POGORZELSKI	—	11.03.2021
	ASYSTENT PROJEKTANTA	mgr inż. Dariusz MAJER	—	11.03.2021
	ASYSTENT PROJEKTANTA	mgr inż. Paweł ANDRZECZKO	—	11.03.2021

OBIJEKT:

OBIJEKT SPORTOWY
dz. ewid. nr 33/1; 33/2; 33/3; obreb **342**; 56; 18/1; 19/1; 20/1; 21/1; 57; obreb **343**

INVESTOR:

GMINA MIASTA CZĘSTOCHOWA

ul. Śląska 11/13, 42-217 Częstochowa

FAZA PROJEKT

WYKONAWCZY

SKALA	RYS. NR
-------	---------

1:100	BTM-R2
-------	--------

"KOSZT-BUD"

Dariusz MAJER

44-190 KNUROW

UL. DWORCOWA 10/3

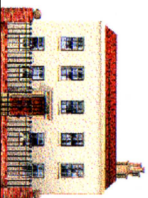

KOSZT-BUD
ZAKŁAD USŁUG
PROJEKTOWO-KOSZTORYSOWYCH
I NADZORU INWESTORSKIEGO

Dariusz Majer

PRZEKRÓJ - A-A

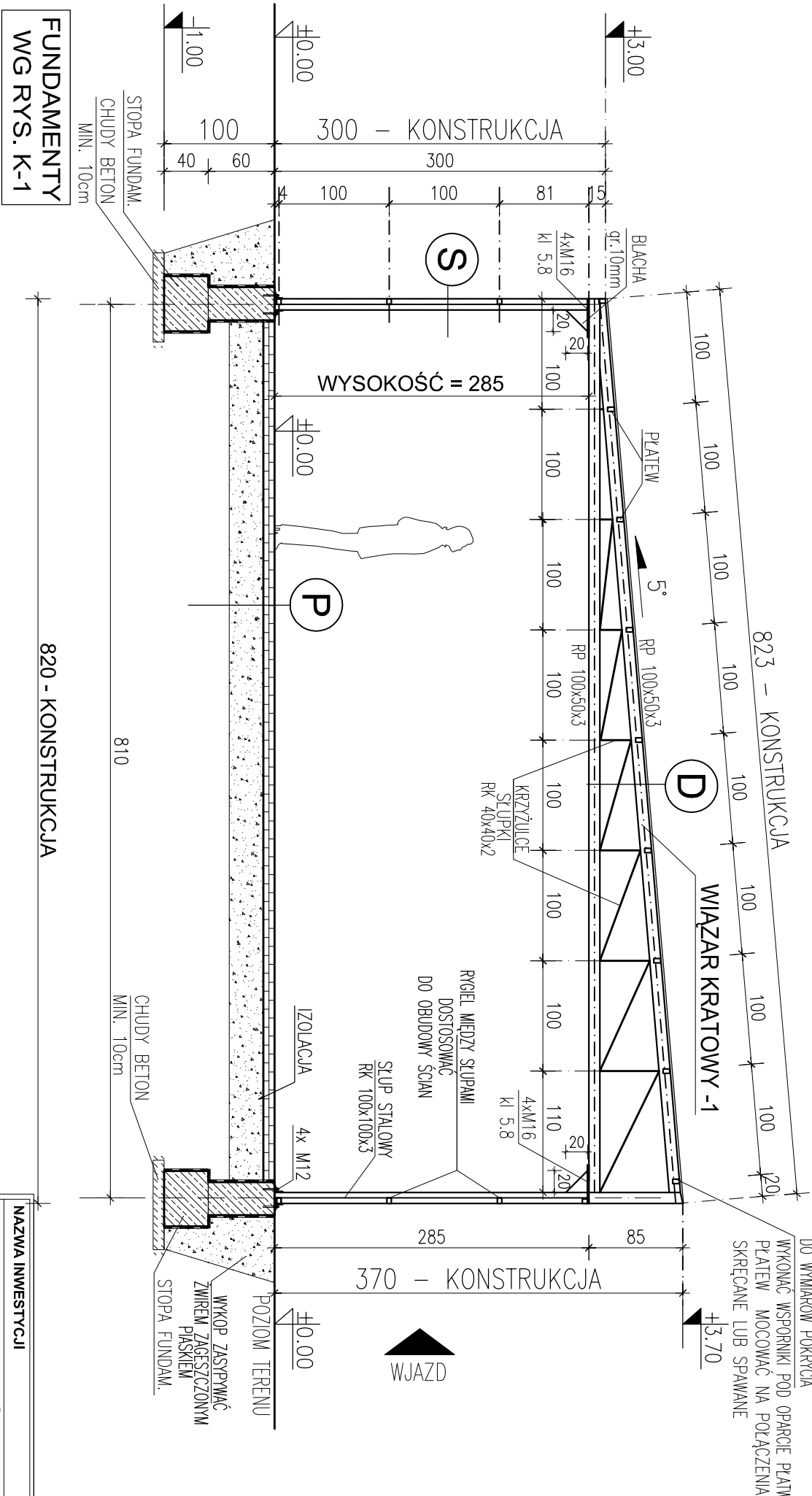

LEGENDA

- ±0.00 KOTA WYSOKOŚCIOWA
- ±0.00 STAN SUROWY
- ±0.00 KOTA WYSOKOŚCIOWA
- ±0.00 STAN WYKOŃCZONY
- STAL
- ŻELBET
- BETON
- PODSYPKA
- ZWIROWO-PŁASKOWA

PRZEGRODY

- D** DACH
BLACHA TRAPEZOWA T12 GR. 0.5mm
KOLOR RAL WG. INWESTORA
- S** ŚCIANY
BLACHA TRAPEZOWA T8 GR. 0.5mm
KOLOR RAL WG. INWESTORA
- P** POSADZKA NA GRUNCIE
BETON C25/30 gr. 15cm

UWAGA:

- KONSTRUKCJA ŚCIAN: STALOWA
- OBUDOWA ŚCIAN: BLACHA
- PIONOWO: SŁUPY STALOWE
- KONSTRUKCJA DACHU: STALOWA
- POKRYCIE: BLACHA
- PŁATWIE: STALOWE
- WIĄZARY KRATOWE: STALOWE

ZESTAWIENIE PRZEGRÓD

D DACH

- POKRYCIE: BLACHA T12 gr.0.5mm
- PŁATWIE: STALOWE RP50x30x3/ RP60x40x4
- DZWIGAR KRATOWY STALOWY:
 - PAS GÓRNY I DOLNY RP 100x50x5
 - KRZYŻULEC RK 40x40x2

S ŚCIANY

- OBUDOWA: BLACHA FAŁDOWA T8 gr.0.5mm
- RYGLE: STALOWE RK 40x40x2
- SŁUPY: STALOWE RK 100x100x3
- * MOŻLIWOŚĆ OCIEPLENIA ŚCIAN ZEWNĘTRZNYCH: STYROPIAN

P POSADZKA NA GRUNCIE

- POSADZKA gr. 10cm np. KOSTKA BRUKOWA – WG. INWESTORA
- PODSYPKA Z PŁASKOWO-ZWIROWA min. 30 cm
- GRUNT RODZIMY
- (*) Folia pełniąca funkcję rozdzielającą (poślizgową)

NAZWA INWESTYCJI			
PROJEKT WYKONAWCZY			
PRZEBUDOWY I ROZBUDOWY OBIEKTU SPORTOWEGO PRZY UL. LIMANOWSKIEGO W CZĘSTOCHOWIE			
TYTUŁ RYSUNKU	NAZWISKO	UPRAWNIENIA	PODPIS
PROJEKT BUDYNKU	PROJEKTANT	tech. Dariusz MAJER	627/02
TECHNICZNO-MAGAZYNOWEGO:	specjalność: konstrukcyjno-budowlana	mgr inż. arch. Adam POGORZELSKI	11.03.2021
PRZEKRÓJ A-A	ASISTENT PROJEKTANTA	mgr inż. Dariusz MAJER	11.03.2021
	ASISTENT PROJEKTANTA	mgr inż. Paweł ANDRZCZKO	11.03.2021
OBIEKT:	FAZA	PROJEKT	
OBIEKT SPORTOWY dz. ewid. nr 33/1; 33/2; 33/3; obręb 342; 56; 18/1; 19/1; 20/1; 21/1; 57; obręb 343		WYKONAWCZY	
INWESTOR:	SKALA	RYS. NR	
GMINA MIASTA CZĘSTOCHOWA ul. Śląska 11/13, 42-217 Częstochowa	1:100	BTM-P1	
"KOSZT-BUD" Dariusz MAJER 44-190 KNURÓW UL. DWORCOWA 10/3			
KOSZT-BUD ZAKŁAD USŁUG PROJEKTOWO-KONSTRUKCYJNYCH I NADZORU INWESTORSKIEGO Dariusz Majer			

ELEWACJA 1-2 - FRONTOWA

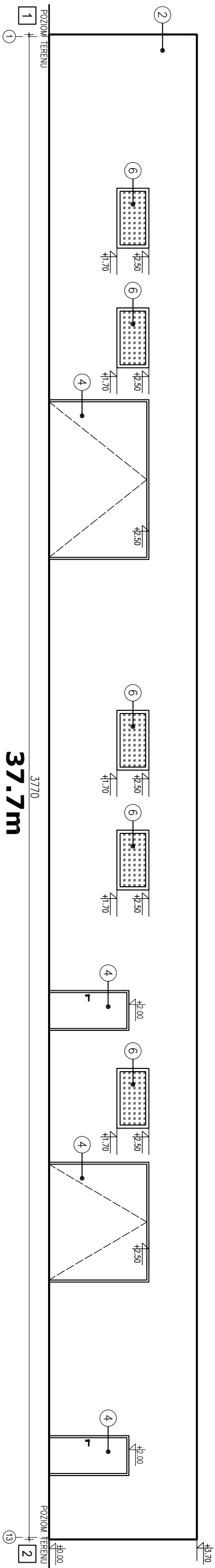

ELEWACJA 3-4 - TYLNI

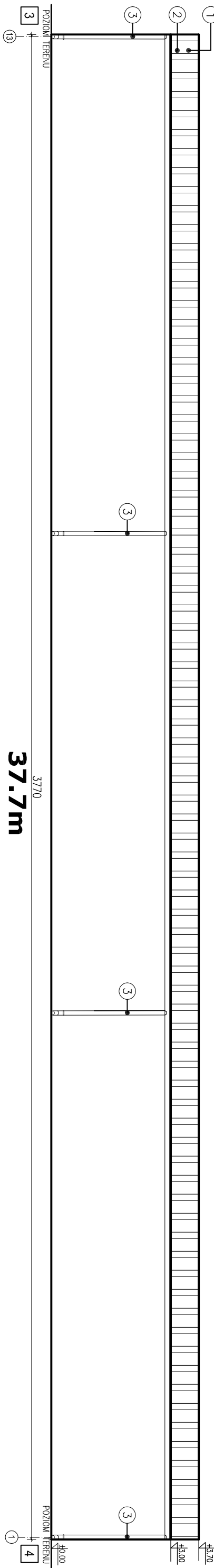

ELEWACJA 4 - 1

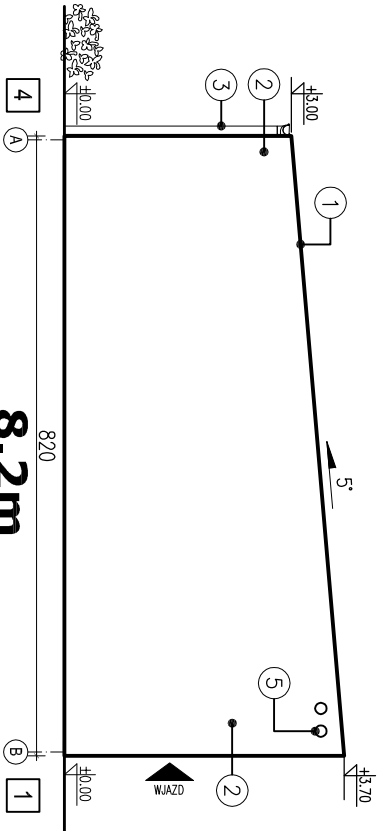

ELEWACJA 2 - 3

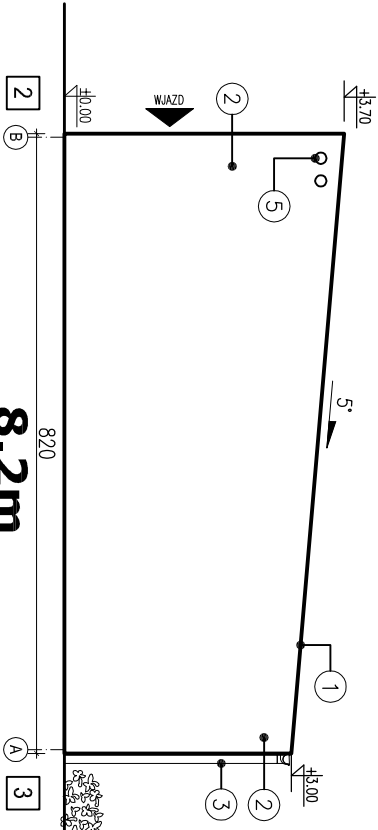

KOLORYSTYKA

- 1

DACH
BLACHA TRAPEZOWA T12 GR. 0.5mm
KOLOR RAL WG. DOBORU INWESTORA
- 2

ŚCIANY
BLACHA TRAPEZOWA T8 GR. 0.5mm
KOLOR RAL WG. DOBORU INWESTORA
- 3

RYNNY, RURY SPUSTOWE
STALOWE LUB PCV
KOLOR POKRYCIA DACHU
- 4

BRAMY, DRZWI
STALOWE
KOLOR RAL WG. DOBORU INWESTORA
- 5

WYWIETRZAK
KRATA STALOWA Ø160mm
- 6

OKNA
ALUMINIOWE

LEGENDA

- RD

RYNNA DACHOWA Ø125
- RS

RURA SPUSTOWA Ø110
- KS

KOTA WYSOKOŚCIOWA
STAN SUFITOWY
- KT

KOTA WYSOKOŚCIOWA
STAN WYKOŃCZONY

NAZWA INWESTYCJI

PROJEKT WYKONAWCZY PRZEBUDOWY I ROZBUDOWY OBIEKTU SPORTOWEGO PRZY UL. LIMANOWSKIEGO W CZĘSTOCHOWIE

TYTUŁ RYSUNKU	MAZOWISKO	UPRAWNIENIA	DATA	PODPIS	
PROJEKT BUDYNKU TECHNICZNO- MAGAZYNOWEGO: ELEWACJE	PROJEKTANT	specjalność: konstrukcyjno-budowlana drogowa	tech. Dariusz MAJER	627/02	11.03.2021
	ASYSTENT PROJEKTANTA	mgr inż. arch. Adam POGORZELSKI	—	—	11.03.2021
	ASYSTENT PROJEKTANTA	mgr inż. Dariusz MAJER	—	—	11.03.2021
	ASYSTENT PROJEKTANTA	mgr inż. Paweł ANDRZCZKO	—	—	11.03.2021

OBIEKT:

OBIEKT SPORTOWY
dz. ewid. nr 33/1; 33/2; 33/3; obręb 342; 56; 18/1; 19/1; 20/1; 21/1; 57; obręb 343

INWESTOR:

GMINA MIASTA CZĘSTOCHOWA
ul. Ślaska 11/13, 42-217 Częstochowa

FAZA PROJEKT WYKONAWCZY

SKALA
1:100
RYS. NR
BTM-EL

"KOSZT-BUD"

Dariusz MAJER

44-190 KNURÓW
UL. DWORCOWA 10/3

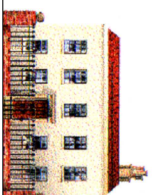

KOSZT-BUD
ZAKŁAD USŁUG
PROJEKTOWYCH I NADZORU INWESTYCYJNEGO
Dariusz Majer

Poz. ST-1
30 szt.

STOPA FUND. 0.5m x 0.5 m
SZCZEGÓŁ POŁĄCZENIA
SŁUPA STALOWEGO ZE STOPĄ FUNDAMENTOWĄ

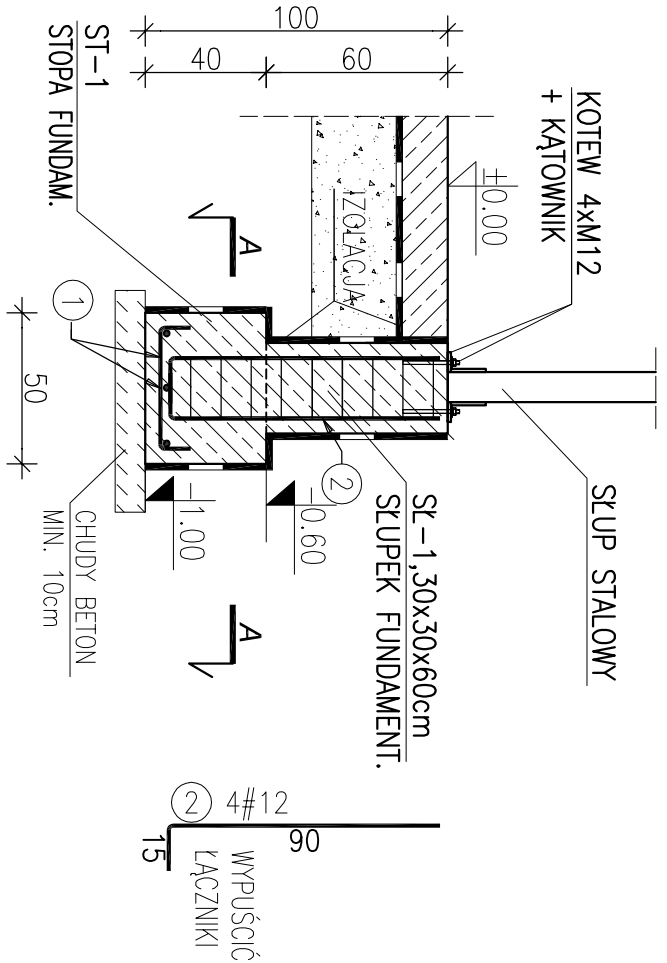

STOPA FUNDAMENTOWA

SCHEMAT ZBROJENIA STOPY - WIDOK Z GÓRY

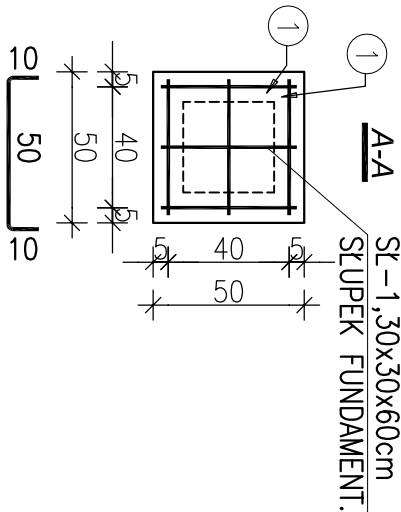

ZESTAWIENIE STALI

Pozycja	Nr pręta	Średnica	Długość pręta	Liczba w elem.	Liczba elem.	Liczba ogólna	Długość ogólna		Masa całkowita elementu
		[mm]	[cm]	[szt.]	[szt.]	[szt.]	Ø	#	
							6	12	
							[m]		[kg]

Rysunek K-1										
ST-1	1	12	70	6	30	180			126.00	223.78
	2	12	105	4	30	120			126.00	
ST-1	3	6	120	10	30	300			360.00	79.92

Długość ogólna wg średnic									
Masa 1m pręta						[m]	360.00		252.00
Masa prętów wg średnic						[kg]	0.222		0.888
Masa prętów wg rodzajów stali						[kg]	79.92		223.78
Masa całkowita						[kg]			303.70

UWAGA:

Przy zamówieniu zaleca się zwiększenie ilości stali o 5% ze względu na nieuwzględnienie długości złączy prętów rozdzielczych oraz prętów konstrukcyjnych.

ZBROJENIE ELEMENTÓW ŻELBETOWYCH

Poz. Sł-1
30 szt.

SŁUPEK FUNDAMENTOWY
30x30x60cm
ROZSTAW SŁUPKÓW WYKONAĆ
ZGODNIE Z RYS. K-1

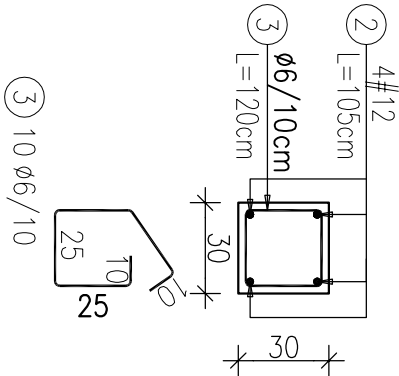

STOPA FUNDAMENTOWA

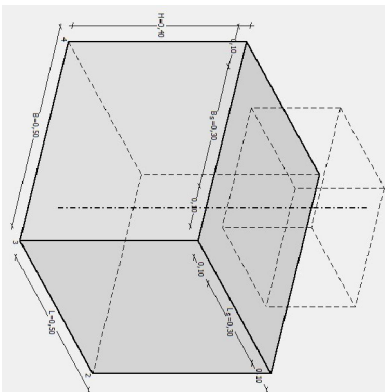

UWAGA:

PRZED WYKONANIEM FUNDAMENTÓW:
KONIECZNIE SPRAWDZIĆ WARUNKI GRUNTOWE
POSADOWIENIE WYKONAĆ ZGODNIE Z ZALECENIAMI
ZAWARTYMI W OPISIE / GEOLOGII
ZBROJENIE WYKONAĆ WG. RYS.I OPISU KONSTRUKCYJNEGO
Z FUNDAMENTÓW WYPUŚCIĆ PRĘTY DO ZBROJENIA SŁUPKÓW

MATERIAŁY

BETON NA FUNDAMENTY
C20/25
BETON NA POSADZKĘ
C25/30
OTULINA ZBROJENIA FUNDAMENTÓW
5 cm
OTULINA ZBROJENIA SŁUPKÓW / BEŁEK
4 cm
STAŁ – ZBROJENIE GŁÓWNE
A-IIIN
STAŁ – ZBROJENIE STRZEMIONA
Ø A-I
STAŁ, KSZTAŁTOWNIKÓW
S235JR
ŚRUBY – POŁĄCZENIE Z FUNDAMENTEM
M12 KL. 5.8
WYKONANIE KONSTRUKCJI
KLASA 3

DO POŁĄCZEŃ KONSTRUKCYJNYCH
STOSOWAĆ ATESTOWANE ŁĄCZNIKI

LEGENDA: OZNACZENIA MATERIAŁÓW

ŻELBET
BETON

NAZWA INWESTYCJI

PROJEKT WYKONAWCZY
PRZEBUDOWY I ROZBUDOWY OBIEKTU SPORTOWEGO
PRZY UL. LIMANOWSKIEGO W CZĘSTOCHOWIE

TYTUŁ RYSUNKU	NAZWIŚKO	UPRAWNIENIA	DATA	PODPIS
PROJEKT BUDYNKU	PROJEKTANT			
TECHNICZNO-	specjalność: konstrukcyjno-budowlana	tech. Dariusz MAJER	627/02	11.03.2021
MAGAZYNOWEGO:	drogowa	mgr inż. arch. Adam		
ZBROJENIE	ASYSTENT PROJEKTANTA	mgr inż. arch. Adam	11.03.2021	
FUNDAMENTÓW	ASYSTENT PROJEKTANTA	mgr inż. David MAJER	11.03.2021	
	ASYSTENT PROJEKTANTA	mgr inż. Paweł ANDRZCZKO	11.03.2021	

OBIEKT: OBIEKT SPORTOWY dz. ewid. nr 33/1; 33/2; 33/3; obręb 342; 56; 18/1; 19/1; 20/1; 21/1; 57; obręb 343	FAZA PROJEKT WYKONAWCZY
---	-------------------------------

INWESTOR: GMINA MIASTA CZĘSTOCHOWA ul. Śląska 11/13, 42-217 Częstochowa	SKALA 1:25	RYS. NR BTM-K1
---	---------------	-------------------

"KOSZT-BUD"
Dariusz MAJER
44-190 KNURÓW
UL. DWORCOWA 10/3

KOSZT-BUD
ZAKŁAD USŁUG
PROJEKTOWO-KOSZTORYSOWYCH
I NADZORU INWESTYCYJNEGO
Dariusz Majer

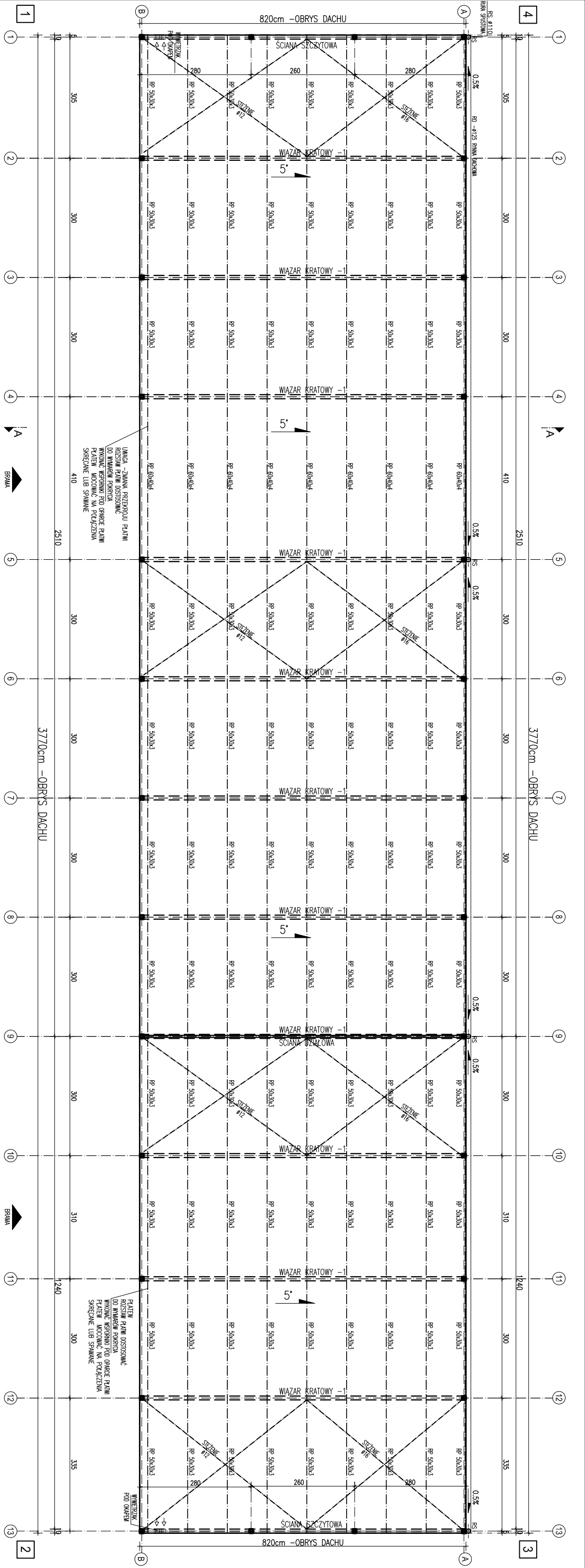

MATERIAŁY	STAL KSIĄTKOWNIKOW
	S235JR
	SPAWANIE
	MAG
	ELEKTRODY
	ŚRUBY
	M12 KL. 5.8
	WYKONANIE KONSTRUKCJI
	KLASA 3

ZABEZPIECZENIE ANTYKOROZYJNE:	- ocynkowanie poprzez poskrośnięcie do stopnia 50,2
	- farba antykorozyjna podkładowa jedno warstwowo
	- farba powierzchniowa epoksydowa szaro jedno warstwowo
	- farba powierzchniowa epoksydowa drugo warstwowo
	SPŁYNY PACHWINOWE WYKONAĆ O GRUBOŚCI:
	0,7 CIENIEJSZEGO Z ŁĄCZONYCH ELEMENTÓW
	W PRZYPADKU SPŁYNY POŁEDNICZEJ
	0,5 CIENIEJSZEGO Z ŁĄCZONYCH ELEMENTÓW
	W PRZYPADKU SPŁYNY PODWÓJNEJ
	SPŁYNY CZĘŚCIOWE WYKONAĆ O GRUBOŚCI:
	CIENIEJSZEGO Z ŁĄCZONYCH ELEMENTÓW
	OSTRE KRAWĘDZIE STĘPIĆ

NAZWA INWESTYCJI			
PROJEKT WYKONAWCZY			
PRZEBUDOWY I ROZBUDOWY OBIEKTU SPORTOWEGO PRZY UL. LIMANOWSKIEGO W CZĘSTOCHOWIE			
TYTUŁ RYSUNKU		NAZWISKO	URZĄDZENIA
PROJEKT BUDYNKU TECHNICZNO-MAGAZYNOWEGO: KONSTRUKCJA DACHU		PROJEKTANT specjalność: konstrukcyjno-budowlana drogową	627/02
		ASYSTENT PROJEKTANTA mgr inż. arch. Adam POGORZELSKI	11.03.2021
		ASYSTENT PROJEKTANTA mgr inż. Dariusz MAJER	11.03.2021
		ASYSTENT PROJEKTANTA mgr inż. Paweł ANDRZCZKO	11.03.2021
OBJEKT: OBIEKT SPORTOWY dz. ewid. nr 33/1; 33/2; 33/3; obręb 342; 56; 18/1; 19/1; 20/1; 21/1; 57; obręb 343		FAZA PROJEKT WYKONAWCZY	
INWESTOR: GMINA MIASTA CZĘSTOCHOWA ul. Śliska 11/13, 42-217 Częstochowa		SKALA 1:100	RYS. NR BTM-K2
"KOSZT-BUD" Dariusz MAJER 44-190 KNUFÓW UL. DWORCOWA 10/3		KOSZT-BUD ZAKŁAD USŁUG PROJEKTOWO-KONSTRUKCYJNYCH I NADZORU INWESTORSKIEGO Dariusz Majer	

ŚCIANA: 1-2 ELEWACJA FRONTOWA

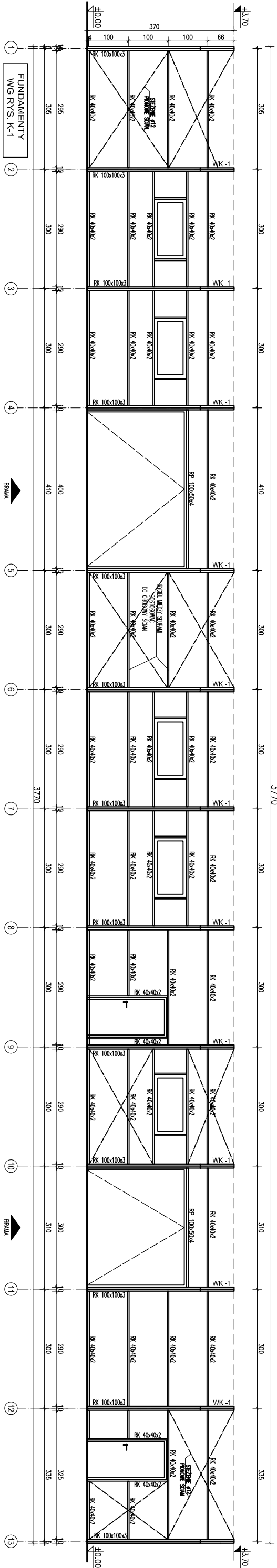

ŚCIANA: 3-4 ELEWACJA TYLNA

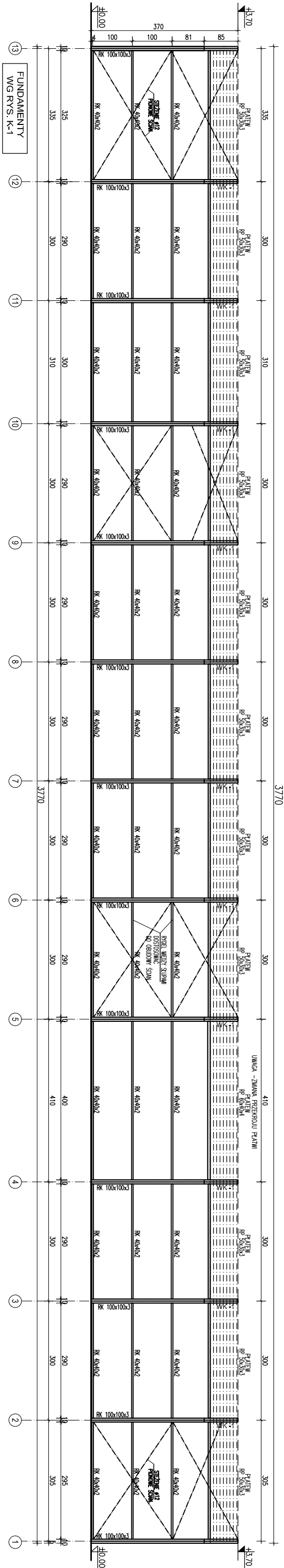

ŚCIANA SZCZYTOWA 2-3

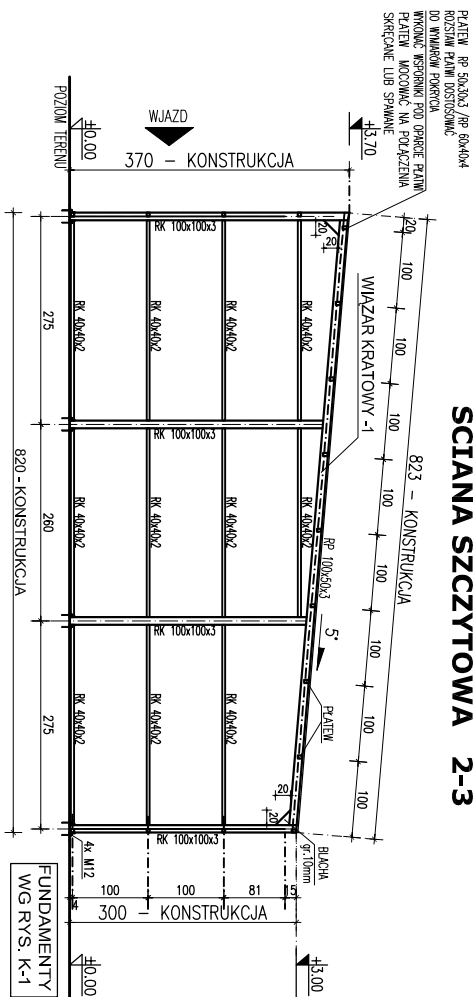

ŚCIANA SZCZYTOWA 4-1

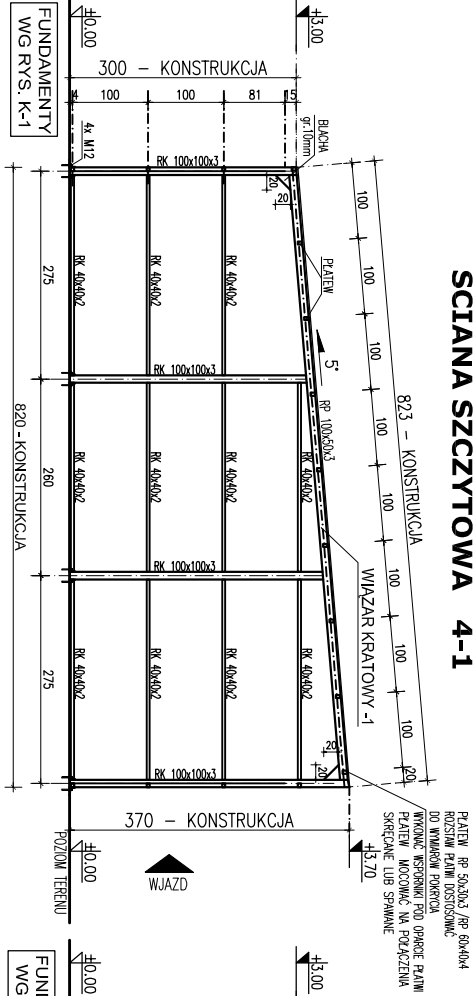

PRZEKRÓJ - A-A

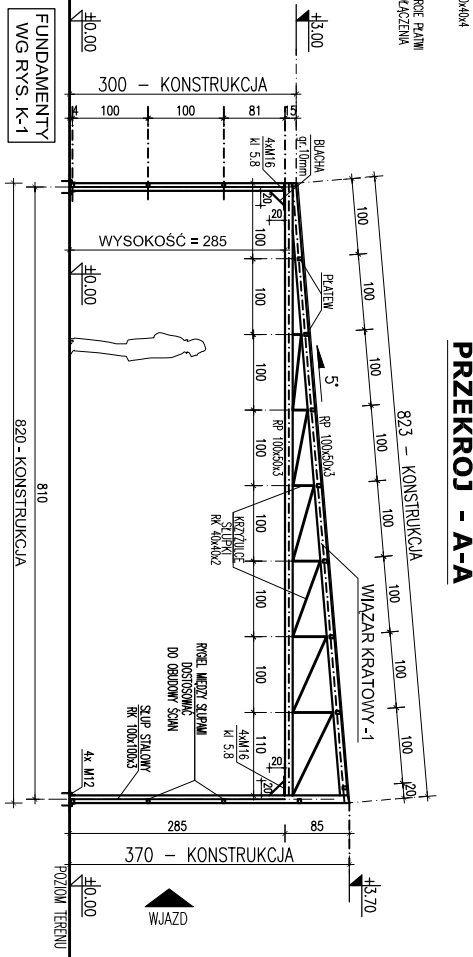

MATERIAŁY

STAŁ KSZTAŁTOWNIKÓW
S235JR
SPAWANIE
MAG
ELEKTRODY
EA 146
ŚRUBY
M12 KL. 5.8
WYKONANIE KONSTRUKCJI
KLASA 3

ZABEZPIECZENIE ANTYKOROZYJNE:

- zabezpieczenie poprzez posypanie do stopnia S4,2
- lubo odpyrzanie pokrywkami jedno warstwowymi
- lubo nowocześniejszymi sposobami ochrony
- SPOŁY PRZECIWNOWODNY, O GRUBOŚCI:
- 0,7 CIENISZCZEGO Z ŁĄCZONYCH ELEMENTÓW
- W PRZYPADKU SPOJNY POŁĘDNYCZELI
- 0,5 CIENISZCZEGO Z ŁĄCZONYCH ELEMENTÓW
- W PRZYPADKU SPOJNY PODWÓJNEJ
- SPOJNY CZŁONOWE WYKONANIE O GRUBOŚCI:
- CIENISZCZEGO Z ŁĄCZONYCH ELEMENTÓW
- OSTRE KRAWĘDZIE STĘPIĆ

POŁĄCZENIA ŚRUBOWE:

Połączenie rygiel-śruba (kolentka) śruby M 12 kl. 5.8

Połączenie rygiel-śruba (kolentka) śruby M 16 kl. 5.8

Połączenie śruba z fundamentem wkładka 4x Ø12

Połączenie pólki z rygiel śruby M 10 kl. 5.8

Połączenie rygiel ściepnych ze ściepami śruby M 10 kl. 3.6

DO POŁĄCZEŃ KONSTRUKCYJNYCH STOSOWAĆ ATESTOWANE ŁĄCZNIKI

NAZWA INWESTYCJI							
PROJEKT WYKONAWCZY							
PRZEBUDOWY I ROZBUDOWY OBIEKTU SPORTOWEGO							
PRZY UL. LIMANOWSKIEGO W CZĘSTOCHOWIE							
TYTUŁ RYSUNKU		NAZWISKO		UPRAWNIENIA	DATA	PODPIS	
PROJEKT BUDYNKU TECHNICZNO-MAGAZYNOWEGO: ROZWINIĘCIE ŚCIAN		PROJEKTANT specjalności: konstrukcyjno-budowlana drogowa		627/02			11.03.2021
		ASYSTENT PROJEKTANTA		—			11.03.2021
		ASYSTENT PROJEKTANTA		—			11.03.2021
		ASYSTENT PROJEKTANTA		—			11.03.2021
		ASYSTENT PROJEKTANTA		—			11.03.2021
OBJEKT: OBIEKT SPORTOWY		OZ. ewid. nr 33/1, 33/2, 33/3, 33/4, 33/5, 33/6, 33/7, 33/8, 33/9, 33/10, 33/11, 33/12, 33/13, 33/14, 33/15, 33/16, 33/17, 33/18, 33/19, 33/20, 33/21, 33/22, 33/23, 33/24, 33/25, 33/26, 33/27, 33/28, 33/29, 33/30, 33/31, 33/32, 33/33, 33/34, 33/35, 33/36, 33/37, 33/38, 33/39, 33/40, 33/41, 33/42, 33/43, 33/44, 33/45, 33/46, 33/47, 33/48, 33/49, 33/50, 33/51, 33/52, 33/53, 33/54, 33/55, 33/56, 33/57, 33/58, 33/59, 33/60, 33/61, 33/62, 33/63, 33/64, 33/65, 33/66, 33/67, 33/68, 33/69, 33/70, 33/71, 33/72, 33/73, 33/74, 33/75, 33/76, 33/77, 33/78, 33/79, 33/80, 33/81, 33/82, 33/83, 33/84, 33/85, 33/86, 33/87, 33/88, 33/89, 33/90, 33/91, 33/92, 33/93, 33/94, 33/95, 33/96, 33/97, 33/98, 33/99, 33/100, 33/101, 33/102, 33/103, 33/104, 33/105, 33/106, 33/107, 33/108, 33/109, 33/110, 33/111, 33/112, 33/113, 33/114, 33/115, 33/116, 33/117, 33/118, 33/119, 33/120, 33/121, 33/122, 33/123, 33/124, 33/125, 33/126, 33/127, 33/128, 33/129, 33/130, 33/131, 33/132, 33/133, 33/134, 33/135, 33/136, 33/137, 33/138, 33/139, 33/140, 33/141, 33/142, 33/143, 33/144, 33/145, 33/146, 33/147, 33/148, 33/149, 33/150, 33/151, 33/152, 33/153, 33/154, 33/155, 33/156, 33/157, 33/158, 33/159, 33/160, 33/161, 33/162, 33/163, 33/164, 33/165, 33/166, 33/167, 33/168, 33/169, 33/170, 33/171, 33/172, 33/173, 33/174, 33/175, 33/176, 33/177, 33/178, 33/179, 33/180, 33/181, 33/182, 33/183, 33/184, 33/185, 33/186, 33/187, 33/188, 33/189, 33/190, 33/191, 33/192, 33/193, 33/194, 33/195, 33/196, 33/197, 33/198, 33/199, 33/200, 33/201, 33/202, 33/203, 33/204, 33/205, 33/206, 33/207, 33/208, 33/209, 33/210, 33/211, 33/212, 33/213, 33/214, 33/215, 33/216, 33/217, 33/218, 33/219, 33/220, 33/221, 33/222, 33/223, 33/224, 33/225, 33/226, 33/227, 33/228, 33/229, 33/230, 33/231, 33/232, 33/233, 33/234, 33/235, 33/236, 33/237, 33/238, 33/239, 33/240, 33/241, 33/242, 33/243, 33/244, 33/245, 33/246, 33/247, 33/248, 33/249, 33/250, 33/251, 33/252, 33/253, 33/254, 33/255, 33/256, 33/257, 33/258, 33/259, 33/260, 33/261, 33/262, 33/263, 33/264, 33/265, 33/266, 33/267, 33/268, 33/269, 33/270, 33/271, 33/272, 33/273, 33/274, 33/275, 33/276, 33/277, 33/278, 33/279, 33/280, 33/281, 33/282, 33/283, 33/284, 33/285, 33/286, 33/287, 33/288, 33/289, 33/290, 33/291, 33/292, 33/293, 33/294, 33/295, 33/296, 33/297, 33/298, 33/299, 33/300, 33/301, 33/302, 33/303, 33/304, 33/305, 33/306, 33/307, 33/308, 33/309, 33/310, 33/311, 33/312, 33/313, 33/314, 33/315, 33/316, 33/317, 33/318, 33/319, 33/320, 33/321, 33/322, 33/323, 33/324, 33/325, 33/326, 33/327, 33/328, 33/329, 33/330, 33/331, 33/332, 33/333, 33/334, 33/335, 33/336, 33/337, 33/338, 33/339, 33/340, 33/341, 33/342, 33/343, 33/344, 33/345, 33/346, 33/347, 33/348, 33/349, 33/350, 33/351, 33/352, 33/353, 33/354, 33/355, 33/356, 33/357, 33/358, 33/359, 33/360, 33/361, 33/362, 33/363, 33/364, 33/365, 33/366, 33/367, 33/368, 33/369, 33/370, 33/371, 33/372, 33/373, 33/374, 33/375, 33/376, 33/377, 33/378, 33/379, 33/380, 33/381, 33/382, 33/383, 33/384, 33/385, 33/386, 33/387, 33/388, 33/389, 33/390, 33/391, 33/392, 33/393, 33/394, 33/395, 33/396, 33/397, 33/398, 33/399, 33/400, 33/401, 33/402, 33/403, 33/404, 33/405, 33/406, 33/407, 33/408, 33/409, 33/410, 33/411, 33/412, 33/413, 33/414, 33/415, 33/416, 33/417, 33/418, 33/419, 33/420, 33/421, 33/422, 33/423, 33/424, 33/425, 33/426, 33/427, 33/428, 33/429, 33/430, 33/431, 33/432, 33/433, 33/434, 33/435, 33/436, 33/437, 33/438, 33/439, 33/440, 33/441, 33/442, 33/443, 33/444, 33/445, 33/446, 33/447, 33/448, 33/449, 33/450, 33/451, 33/452, 33/453, 33/454, 33/455, 33/456, 33/457, 33/458, 33/459, 33/460, 33/461, 33/462, 33/463, 33/464, 33/465, 33/466, 33/467, 33/468, 33/469, 33/470, 33/471, 33/472, 33/473, 33/474, 33/475, 33/476, 33/477, 33/478, 33/479, 33/480, 33/481, 33/482, 33/483, 33/484, 33/485, 33/486, 33/487, 33/488, 33/489, 33/490, 33/491, 33/492, 33/493, 33/494, 33/495, 33/496, 33/497, 33/498, 33/499, 33/500, 33/501, 33/502, 33/503, 33/504, 33/505, 33/506, 33/507, 33/508, 33/509, 33/510, 33/511, 33/512, 33/513, 33/514, 33/515, 33/516, 33/517, 33/518, 33/519, 33/520, 33/521, 33/522, 33/523, 33/524, 33/525, 33/526, 33/527, 33/528, 33/529, 33/530, 33/531, 33/532, 33/533, 33/534, 33/535, 33/536, 33/537, 33/538, 33/539, 33/540, 33/541, 33/542, 33/543, 33/544, 33/545, 33/546, 33/547, 33/548, 33/549, 33/550, 33/551, 33/552, 33/553, 33/554, 33/555, 33/556, 33/557, 33/558, 33/559, 33/560, 33/561, 33/562, 33/563, 33/564, 33/565, 33/566, 33/567, 33/568, 33/569, 33/570, 33/571, 33/572, 33/573, 33/574, 33/575, 33/576, 33/577, 33/578, 33/579, 33/580, 33/581, 33/582, 33/583, 33/584, 33/585, 33/586, 33/587, 33/588, 33/589, 33/590, 33/591, 33/592, 33/593, 33/594, 33/595, 33/596, 33/597, 33/598, 33/599, 33/600, 33/601, 33/602, 33/603, 33/604, 33/605, 33/606, 33/607, 33/608, 33/609, 33/610, 33/611, 33/612, 33/613, 33/614, 33/615, 33/616, 33/617, 33/618, 33/619, 33/620, 33/621, 33/622, 33/623, 33/624, 33/625, 33/626, 33/627, 33/628, 33/629, 33/630, 33/631, 33/632, 33/633, 33/634, 33/635, 33/636, 33/637, 33/638, 33/639, 33/640, 33/641, 33/642, 33/643, 33/644, 33/645, 33/646, 33/647, 33/648, 33/649, 33/650, 33/651, 33/652, 33/653, 33/654, 33/655, 33/656, 33/657, 33/658, 33/659, 33/660, 33/661, 33/662, 33/663, 33/664, 33/665, 33/666, 33/667, 33/668, 33/669, 33/670, 33/671, 33/672, 33/673, 33/674, 33/675, 33/676, 33/677, 33/678, 33/679, 33/680, 33/681, 33/682, 33/683, 33/684, 33/685, 33/686, 33/687, 33/688, 33/689, 33/690, 33/691, 33/692, 33/693, 33/694, 33/695, 33/696, 33/697, 33/698, 33/699, 33/700, 33/701, 33/702, 33/703, 33/704, 33/705, 33/706, 33/707, 33/708, 33/709, 33/710, 33/711, 33/712, 33/713, 33/714, 33/715, 33/716, 33/717, 33/718, 33/719, 33/720, 33/721, 33/722, 33/723, 33/724, 33/725, 33/726, 33/727, 33/728, 33/729, 33/730, 33/731, 33/732, 33/733, 33/734, 33/735, 33/736, 33/737, 33/738, 33/739, 33/740, 33/741, 33/742, 33/743, 33/744, 33/745, 33/746, 33/747, 33/748, 33/749, 33/750, 33/751, 33/752, 33/753, 33/754, 33/755, 33/756, 33/757, 33/758, 33/759, 33/760, 33/761, 33/762, 33/763, 33/764, 33/765, 33/766, 33/767, 33/768, 33/769, 33/770, 33/771, 33/772, 33/773, 33/774, 33/775, 33/776, 33/777, 33/778, 33/779, 33/780, 33/781, 33/782, 33/783, 33/784, 33/785, 33/786, 33/787, 33/788, 33/789, 33/790, 33/791, 33/792, 33/793, 33/794, 33/795, 33/796, 33/797, 33/798, 33/799, 33/800, 33/801, 33/802, 33/803, 33/804, 33/805, 33/806, 33/807, 33/808, 33/809, 33/810, 33/811, 33/812, 33/813, 33/814, 33/815, 33/816, 33/817, 33/818, 33/819, 33/820, 33/821, 33/822, 33/823, 33/824, 33/825, 33/826, 33/827, 33/828, 33/829, 33/830, 33/831, 33/832, 33/833, 33/834, 33/835, 33/836, 33/837, 33/838, 33/839, 33/840, 33/841, 33/842, 33/843, 33/844, 33/845, 33/846, 33/847, 33/848, 33/849, 33/850, 33/851, 33/852, 33/853, 33/854, 33/855, 33/856, 33/857, 33/858, 33/859, 33/860, 33/861, 33/862, 33/863, 33/864, 33/865, 33/866, 33/867, 33/868, 33/869, 33/870, 33/871, 33/872, 33/873, 33/874, 33/875, 33/876, 33/877, 33/878, 33/879, 33/880, 33/881, 33/882, 33/883, 33/884, 33/885, 33/886, 33/887, 33/888, 33/889, 33/890, 33/891, 33/892, 33/893, 33/894, 33/895, 33/896, 33/897, 33/898, 33/899, 33/900, 33/901, 33/902, 33/903, 33/904, 33/905, 33/906, 33/907, 33/908, 33/909, 33/910, 33/911, 33/912, 33/913, 33/914, 33/915, 33/916, 33/917, 33/918, 33/919, 33/920, 33/921, 33/922, 33/923, 33/924, 33/925, 33/926, 33/927, 33/928, 33/929, 33/930, 33/931, 33/932, 33/933, 33/934, 33/935, 33/936, 33/937, 33/938, 33/939, 33/940, 33/941, 33/942, 33/943, 33/944, 33/945, 33/946, 33/947, 33/948, 33/949, 33/950, 33/951, 33/952, 33/953, 33/954, 33/955, 33/956, 33/957, 33/958, 33/959, 33/960, 33/961, 33/962, 33/963, 33/964, 33/965, 33/966, 33/967, 33/968, 33/969, 33/970, 33/971, 33/972, 33/973, 33/974, 33/975, 33/976, 33/977, 33/978, 33/979, 33/980, 33/981, 33/982, 33/983, 33/984, 33/985, 33/986, 33/987, 33/988, 33/989, 33/990, 33/991, 33/992, 33/993, 33/994, 33/995, 33/996, 33/997, 33/998, 33/999, 33/1000, 33/1001, 33/1002, 33/1003, 33/1004, 33/1005, 33/1006, 33/1007, 33/1008, 33/1009, 33/1010, 33/1011, 33/1012, 33/1013, 33/1014, 33/1015, 33/1016, 33/1017, 33/1018, 33/1019, 33/1020, 33/1021, 33/1022, 33/1023, 33/1024, 33/1025, 33/1026, 33/1027, 33/1028, 33/1029, 33/1030, 33/1031, 33/1032, 33/1033, 33/1034, 33/1035, 33/1036, 33/1037, 33/1038, 33/1039, 33/1040, 33/1041, 33/1042, 33/1043, 33/1044, 33/1045, 33/1046, 33/1047, 33/1048, 33/1049, 33/1050, 33/1051, 33/1052, 33/1053, 33/1054, 33/1055, 33/1056, 33/1057, 33/1058, 33/1059, 33/1060, 33/1061, 33/1062, 33/1063, 33/1064, 33/1065, 33/1066, 33/1067, 33/1068, 33/1069, 33/1070, 33/1071, 33/1072, 33/1073, 33/1074, 33/1075, 33/1076, 33/1077, 33/1078, 33/1079, 33/1080, 33/1081, 33/1082, 33/1083, 33/1084, 33/1085, 33/1086, 33/1087, 33/1088, 33/1089, 33/1090, 33/1091, 33/1092, 33/1093, 33/1094, 33/1095, 33/1096, 33/1097, 33/1098, 33/1099, 33/1100, 33/1101, 33/1102, 33/1103, 33/1104, 33/1105, 33/1106, 33/1107, 33/1108, 33/1109, 33/1110, 33/1111, 33/1112, 33/1113, 33/1114, 33/1115, 33/1116, 33/1117, 33/1118, 33/1119, 33/1120, 33/1121, 33/1122, 33/1123, 33/1124, 33/1125, 33/1126, 33/1127, 33/1128, 33/1129, 33/1130, 33/1131, 33/1132, 33/1133, 33/1134, 33/1135, 33/1136, 33/1137, 33/1138, 33/1139, 33/1140, 33/1141, 33/1142, 33/1143, 33/1144, 33/1145, 33/1146, 33/1147, 33/1148, 33/1149, 33/1150, 33/1151, 33/1152, 33/1153, 33/1154, 33/1155, 33/1156, 33/1157, 33/1158, 33/1159, 33/1160, 33/1161, 33/1162, 33/1163, 33/1164, 33/1165, 33/1166, 33/1167, 33/1168, 33/1169, 33/1170, 33/1171, 33/1172, 33/1173, 33/1174, 33/1175, 33/1176, 33/1177, 33/1178, 33/1179, 33/1180, 33/1181, 33/1182, 33/1183, 33/1184, 33/1185, 33/1186, 33/1187, 33/1188, 33/1189, 33/1190, 33/1191, 33/1192, 33/1193, 33/1194, 33/1195, 33/1196, 33/1197, 33/1198, 33/1199, 33/1200, 33/1201, 33/1202, 33/1203, 33/1204, 33/1205, 33/1206, 33/1207, 33/1208, 33/1209, 33/1210, 33/1211, 33/1212, 33/1213, 33/1214, 33/1215, 33/1216, 33/1217, 33/1218, 33/1219, 33/1220, 33/1221, 33/1222, 33/1223, 33/1224, 33/1225, 33/1226, 33/1227, 33/1228, 33/1229, 33/1230, 33/1231, 33/1232, 33/1233, 33/1234, 33/1235, 33/1236, 33/1237, 33/1238, 33/1239, 33/1240, 33/1241, 33/1242, 33/1243, 33/1244, 33/1245, 33/1246, 33/1247, 33/1248, 33/1249, 33/1250, 33/1251, 33/1252, 33/1253, 33/1254, 33/1255, 33/1256, 33/1257, 33/1258, 33/1259, 33/1260, 33/1261, 33/1262, 33/1263, 33/1264, 33/1265, 33/1266, 33/1267, 33/1268, 33/1269, 33/1270, 33/1271, 33/1272, 33/1273, 33/1274, 33/1275, 33/1276, 33/1277, 33/1278, 33/1279, 33/1280, 33/1281, 33/1282, 33/1283, 33/1284, 33/1285, 33/1286, 33/1287, 33/1288, 33/1289, 33/1290, 33/1291, 33/1292, 33/1293, 33/1294, 33/1295, 33/1296, 33/1297, 33/1298, 33/1299, 33/1300, 33/1301, 33/1302, 33/1303, 33/1304, 33/1305, 33/1306, 33/1307, 33/1308, 33/1309, 33/1310, 33/1311, 33/1312, 33/1313, 33/1314, 33/1315, 33/1316, 33/1317, 33/1318, 33/1319, 33/1320, 33/1321, 33/1322, 33/1323, 33/1324, 33/1325, 33/1326, 33/1327, 33/1328, 33/1329, 33/1330, 33/1331, 33/1332, 33/1333, 33/1334, 33/1335, 33/1336, 33/1337, 33/1338, 33/1339, 33/1340, 33/1341, 33/1342, 33/1343, 33/1344, 33/1345, 33/1346, 33/1347, 33/1348, 33/1349, 33/1350, 33/1351, 33/1352, 33/1353, 33/1354, 33/1355, 33/1356, 33/1357, 33/1358, 33/1359, 33/1360, 33/1361, 33/1362, 33/1363, 33/1364, 33/1365, 33/1366, 33/1367, 33/1368, 33/1369, 33/1370, 33/1371, 33/1372, 33/1373, 33/1374, 33/1375, 33/1376, 33/1377, 33/1378, 33/1379, 33/1380, 33/1381, 33/1382, 33/1383, 33/1384, 33/1385, 33/1386, 33/1387, 33/1388, 33/1389, 33/1390, 33/1391, 33/1392, 33/1393, 33/1394, 33/1395, 33/1396, 33/1397, 33/1398, 33/1399, 33/1400, 33/1401, 33/1402, 33/1403, 33/1404, 33/1405, 33/1406, 33/1407, 33/1408, 33/1409, 33/1410, 33/1411, 33/1412, 33/1413, 33/1414, 33/1415, 33/1416, 33/1417, 33/1418, 33/1419, 33/1420, 33/1421, 33/1422, 33/1423, 33/1424, 33/1425, 33/1426, 33/1427, 33/1428, 33/1429, 33/1430, 33/1431, 33/1432, 33/1433, 33/1434, 33/1435, 33/1436, 33/1437, 33/1438, 33/1439, 33/1440, 33/1441, 33/1442, 33/1443, 33/1444, 33/1445, 33/1446, 33/1447, 33/144					

OBIEKT SANITARNY S1

RZUT DACHU

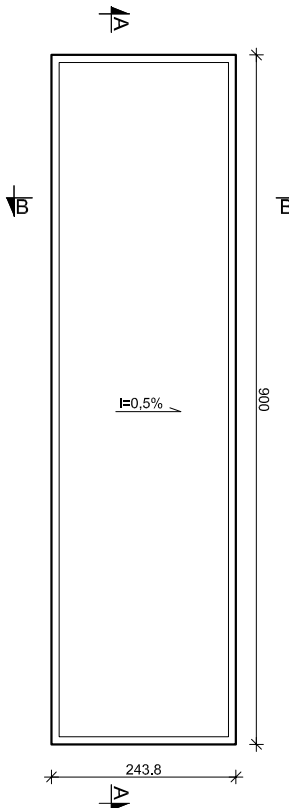

RZUT PARTERU

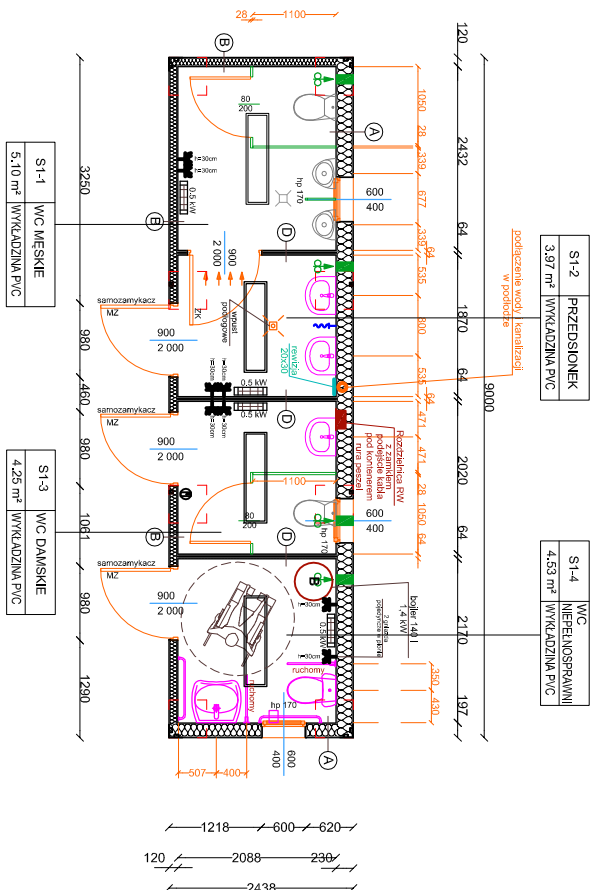

RZUT FUNDAMENTÓW

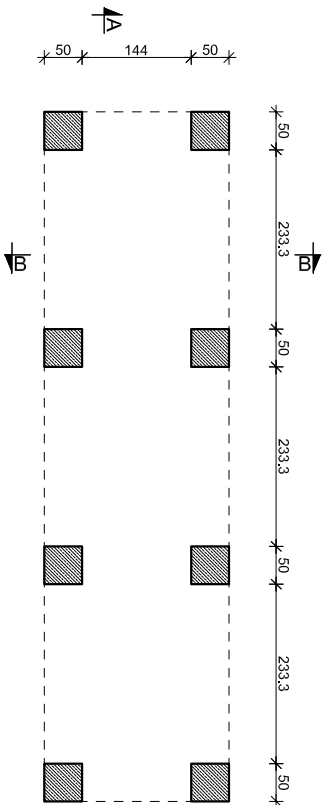

- Posadzka - wykładzina PVC
Podloga - płyty betonowo-włkowe 20mm
Rama konstrukcyjna wypełniona:
- ocynkowaną płytą blaszaną 0,6mm
- wełną mineralną 60mm
- ocynkowaną płytą blaszaną 0,6mm
- Blacha stalowa ocynkowana gr. 0,6mm
Wełna mineralna gr. 100mm
Płyta GK powlekana blachą 10mm
- Blacha profilowana ocynkowana powlekana 0,6mm
Wełna mineralna 60mm
Płyta GK powlekana blachą 10mm
- Rama drewniana z strukturą plestra mleczu
gr. 60mm obudowana obustronnie blachą
powleką gr. 0,5mm

PRZEKRÓJ A-A

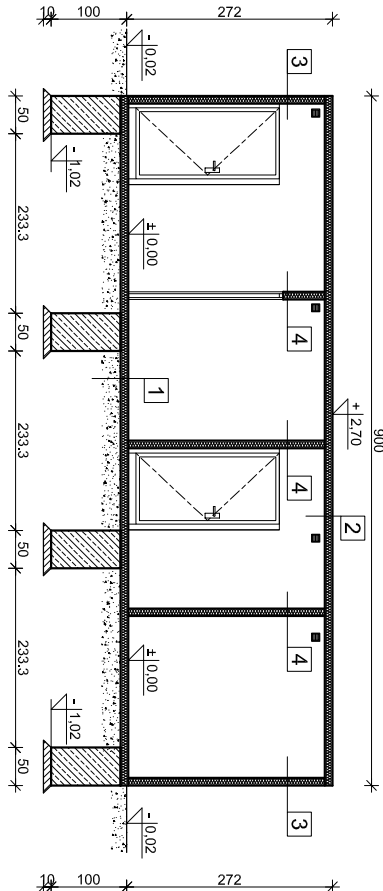

PRZEKRÓJ B-B

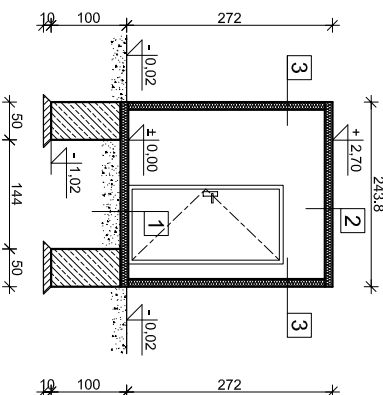

ELEWACJA FRONTOWA

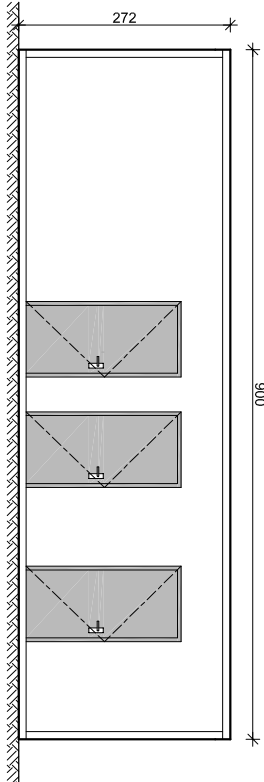

ELEWACJA TYLNA

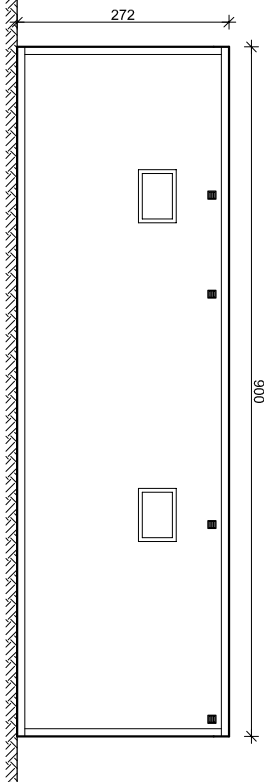

ELEWACJE BOCZNE

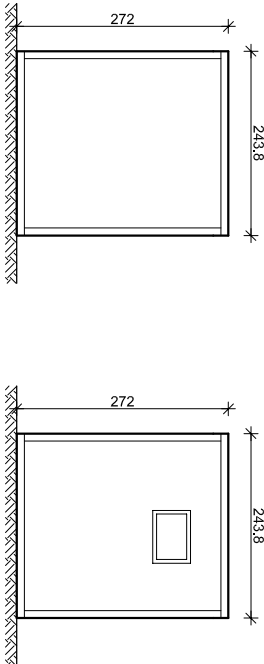

TRYBUNA PÓŁNOCNA
300 WIDOWNIA
240 MĘŻCZYZNI
60 KOBIET
2 OSOBY NIEPEŁNOSPRAWNE

NAZWA INWESTYCJI

PROJEKT WYKONAWCZY

PRZEBUDOWY I ROZBUDOWY OBIEKTU SPORTOWEGO
PRZY UL. LIMANOWSKIEGO W CZĘSTOCHOWIE

TYTUŁ RYSUNKU

PROJEKTANT	NAMISKO	UPRAWNIENIA	DATA	PODPIS
Specjalność: konstrukcyjno-budowlana drogowa	tech. Dariusz MAJER	627/02	11.03.2021	
ASYSTENT PROJEKTANTA	mgr inż. arch. Adam POGORZELSKI	—	11.03.2021	
ASYSTENT PROJEKTANTA	mgr inż. Dawid MAJER	—	11.03.2021	
ASYSTENT PROJEKTANTA	mgr inż. Paweł ANDRZCZKO	—	11.03.2021	

OBIEKT
SANITARNY S1

OBIEKT:

OBIEKT SPORTOWY

dz. ewid. nr 33/1; 33/2; 33/3; obręb 342; 56; 18/1; 19/1; 20/1; 21/1; 57; obręb 343

INWESTOR:

GINIA MIASTA CZĘSTOCHOWA

ul. Ślaska 11/13, 42-217 Częstochowa

SKALA

1:100

RYS. NR

S1

"KOSZT-BUD"

Dariusz MAJER

44-190 KNURÓW
UL. DWORCOWA 10/3

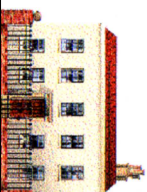

KOSZT-BUD
ZAKŁAD USŁUG
PROJEKTOWO-KONSTRUKCYJNYCH
I NADZORU INWESTYCYJNEGO

Dariusz Majer

OBIEKT SANITARNY S2

RZUT DACHU

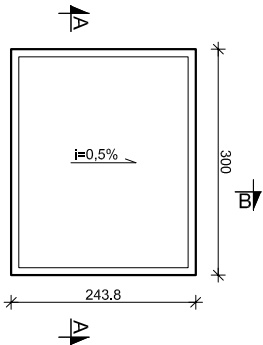

RZUT PARTERU



PRZEKRÓJ A-A

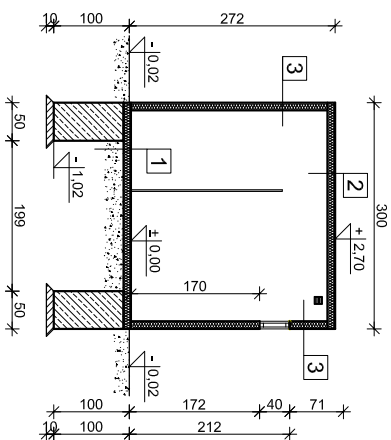

PRZEKRÓJ B-B

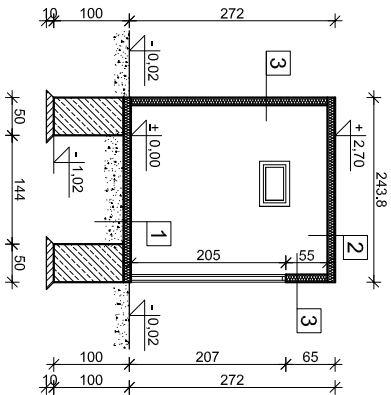

ELEWACJE: FRONTOWA

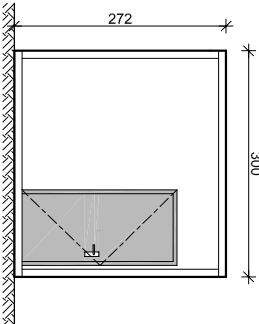

TYLNA

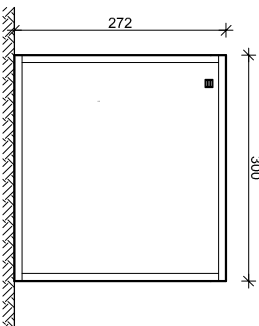

ELEWACJE BOCZNE

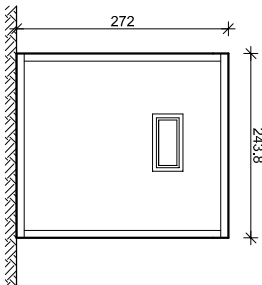
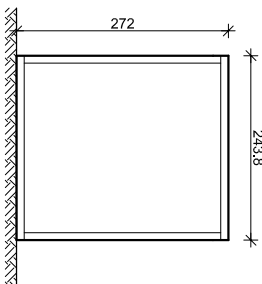

RZUT FUNDAMENTÓW

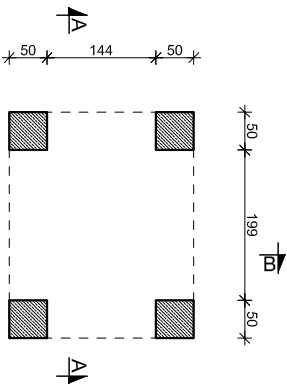

- LEGENDA:
- PANEL LED
 - Goliatka hemetyczna h = 30 cm
 - Łącznik krzykowy G-1; 3-kazowy; IP 65 w szkiełce zamkniętej na klucz
 - Rozdzielnica RIV z zamkiem na klucz
 - Grzejnik
 - Kratka wentylacyjna - mechaniczna z czujką uciśn
- UWAGI:
- Wnętrze na przycięciu wód i dmuchanie powietrza w kierunku z zewnątrz

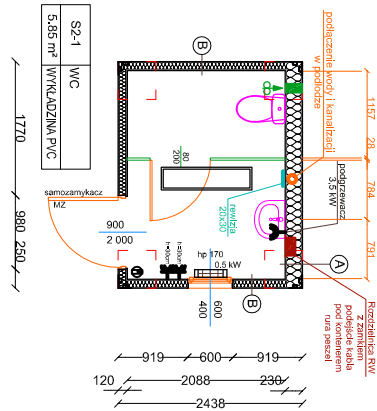

1

Posadzka - wykładzina PVC
Podłoga - płyty betonowo-cementowe 20mm
Rama konstrukcyjna wypełniona:
- ocynkowana płyta blaszana 0,6mm
- wełna mineralna 60mm
- ocynkowana płyta blaszana 0,6mm

2

Blacha stalowa ocynkowana gr.0,6mm
Wełna mineralna gr. 100mm
Płyta GK powlekana blachą 10mm

3

Blacha profilowana ocynkowana powlekana 0,6mm
Wełna mineralna 60mm
Płyta GK powlekana blachą 10mm

NAZWA INWESTYCJI

PROJEKT WYKONAWCZY PRZEBUDOWY I ROZBUDOWY OBIEKTU SPORTOWEGO PRZY UL. LIMANOWSKIEGO W CZĘSTOCHOWIE

TYTUŁ RYSUNKU

OBIEKT SANITARNY S2

PROJEKTANT	NAMISKO	UPRAWNIENIA	DATA	PODPIS
specjalność: konstrukcyjno-budowlana drogowa	tech. Dariusz MAJER	627/02	11.03.2021	
ASYSTENT PROJEKTANTA	mgr inż. arch. Adam POGORZELSKI	—	11.03.2021	
ASYSTENT PROJEKTANTA	mgr inż. Dawid MAJER	—	11.03.2021	
ASYSTENT PROJEKTANTA	mgr inż. Paweł ANDRZEJCZKO	—	11.03.2021	

OBIEKT:

OBIEKT SPORTOWY
dz. ewid. nr 33/1; 33/2; 33/3; obręb 342; 56; 18/1; 19/1; 20/1; 21/1; 57; obręb 343

INWESTOR:

GINNA MIASTA CZĘSTOCHOWA
ul. Ślaska 11/13, 42-217 Częstochowa

FAZA

PW

SKALA

1:100

RYS. NR
S2

"KOSZT-BUD"

Dariusz MAJER

44-190 KNURÓW
UL. DWORCOWA 10/3

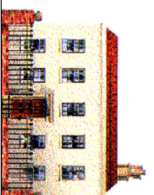

KOSZT-BUD
ZAKŁAD USŁUG
PROJEKTOWO-KONSTRUKCYJNYCH
I NADZORU INWESTYCYJNEGO

Dariusz Majer

OBIEKT SANITARNY S3

RZUT DACHU

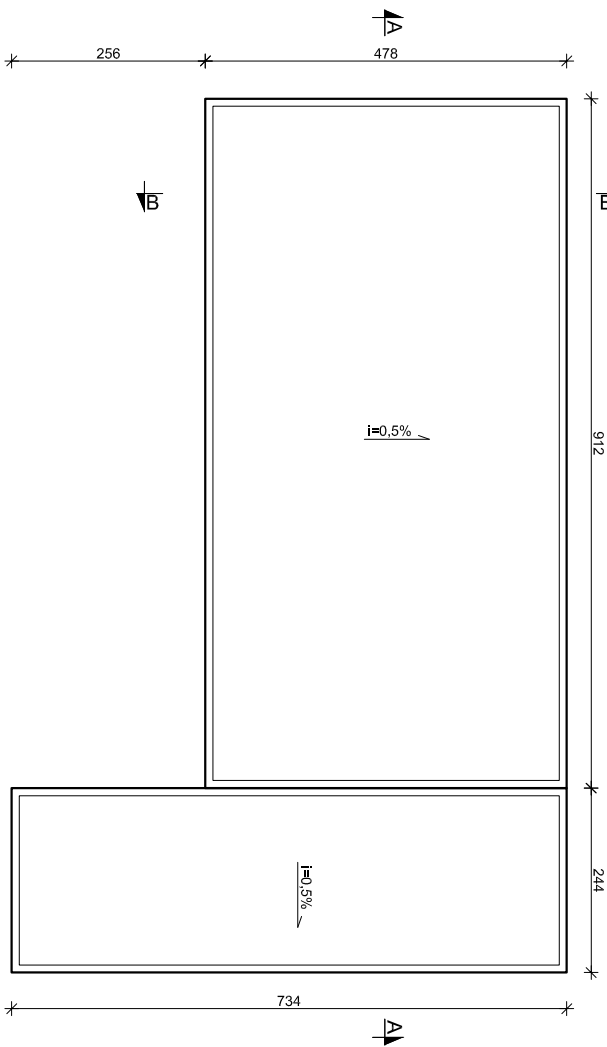

ELEWACJA FRONTOWA

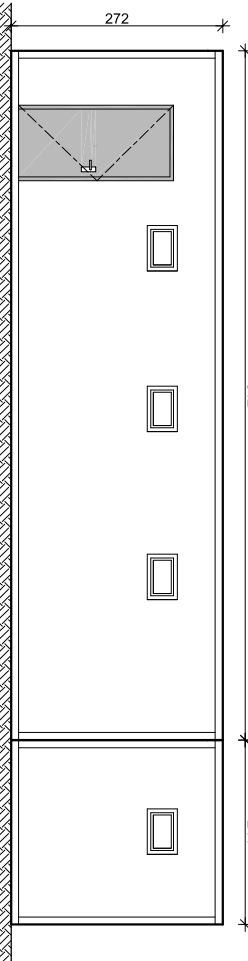

PRZEKRÓJ A-A

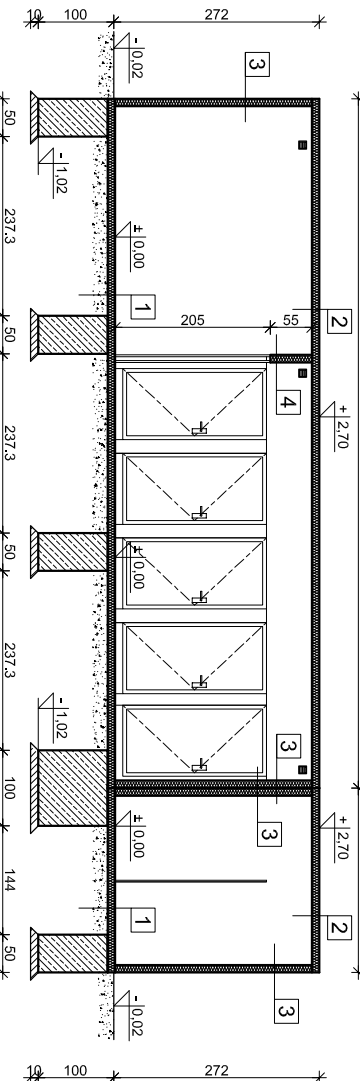

RZUT PARTERU

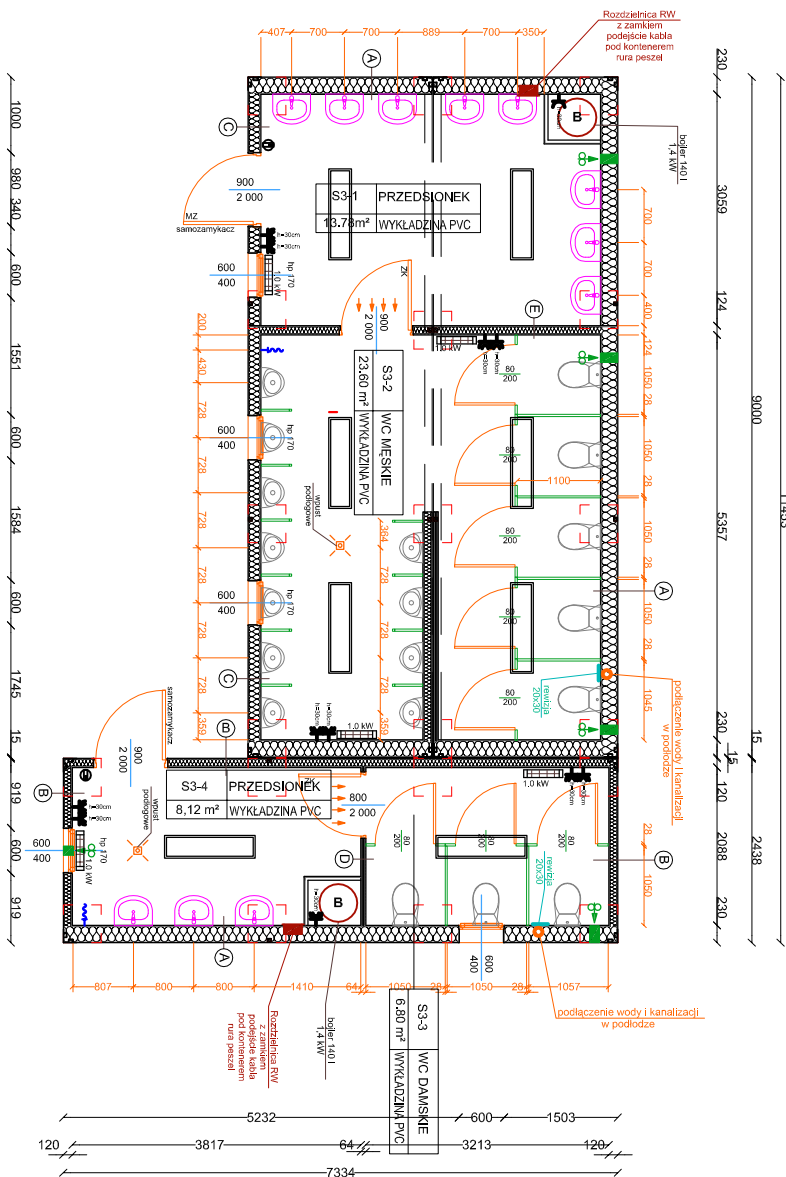

ELEWACJA TYLNA

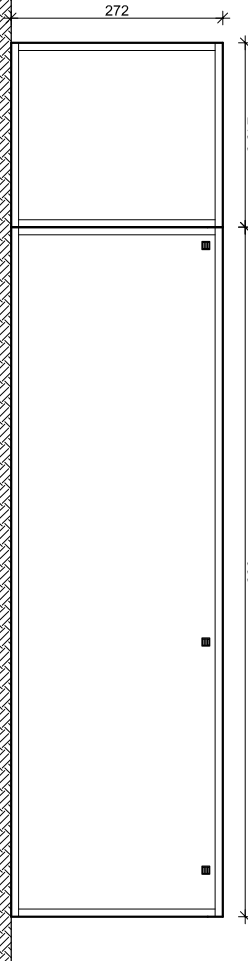

PRZEKRÓJ B-B

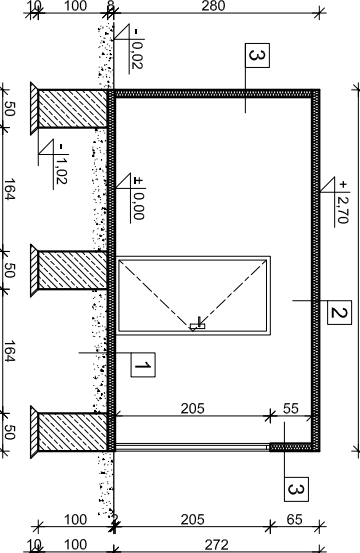

RZUT FUNDAMENTÓW

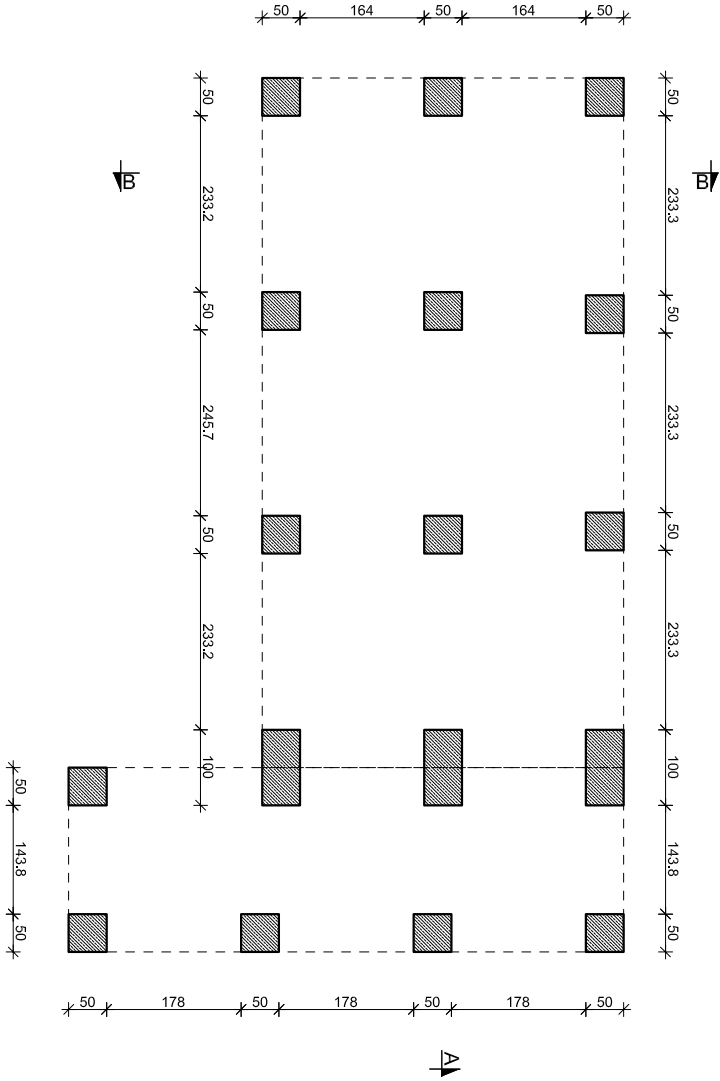

ELEWACJA BOCZNA

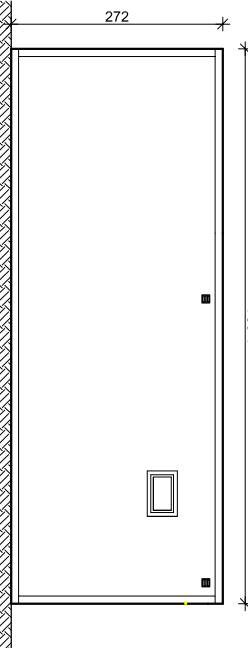

ELEWACJA BOCZNA

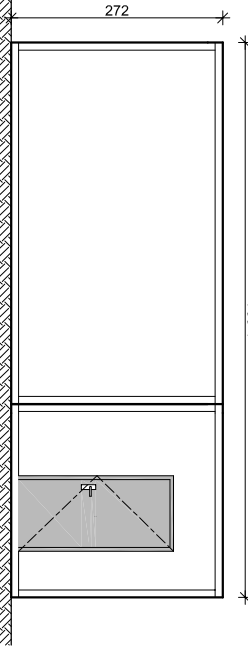

NAZWA INWESTYCJI			
PROJEKT WYKONAWCZY			
PRZEBUDOWY I ROZBUDOWY OBIEKTU SPORTOWEGO			
PRZY UL. LIMANOWSKIEGO W CZĘSTOCHOWIE			
TYTUL RYSUNKU	UPRAWNIENIA		
OBIEKT SANITARNY S3	PROJEKTANT	tech. Dariusz MAJER	627/102
	konstrukcyjno-budowlana	mgr inż. arch. Adam	1.10.2021
	ASYSTENT PROJEKTANTA	POCZESKI SKI	1.10.2021
	ASYSTENT PROJEKTANTA	mgr inż. Dariusz MAJER	1.10.2021
INWESTOR:		FAZA	
OBIEKT:		PW	
OBJEKT SPORTOWY		SKALA	RYS. NR
dz. ewid. nr 33/1; 33/2; 33/3; obręb 342; 56; 18/1; 19/1; 20/1; 21/1; 57; obręb 343		1:100	S3
TRYBUNA ZACHODNIA			
1464 WIDOWNIA			
1172 MĘŻCZYZNI			
293 KOBIECI			
"KOSZI-BUD"			
Dariusz MAJER			
44-190 KNUFÓW			
UL. DWORCOWA 10/3			
ZAKŁAD USŁUG			
PROJEKTOWO-KONSTRUKCYJNYCH			
I NADZORU INWESTORSKIEGO			
Dariusz Majer			

OBIEKT SANITARNY S4

RZUT DACHU

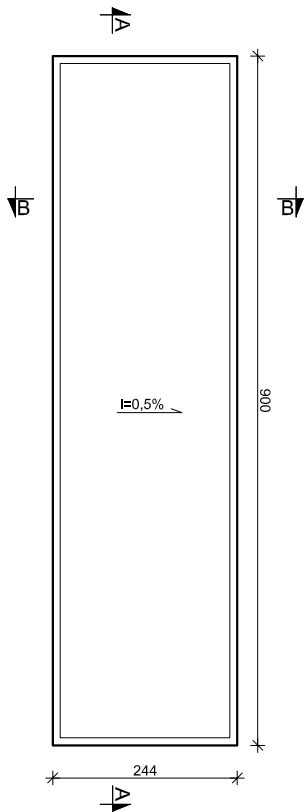

RZUT PARTERU

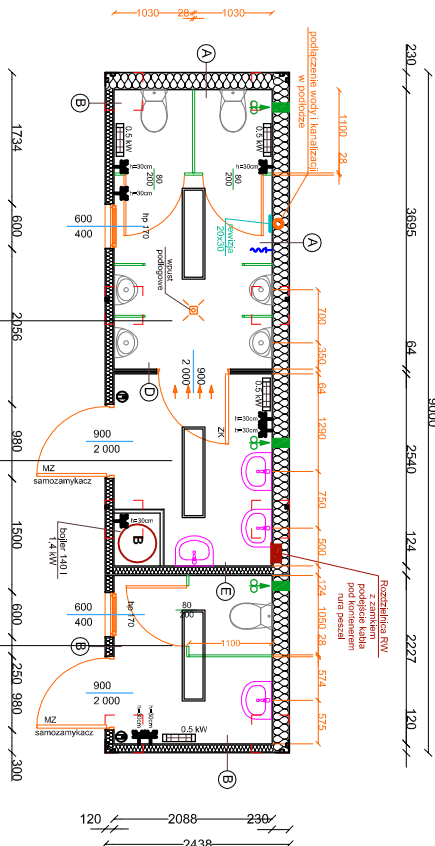

LEGENDA:		
	PANEL LED	
	Głazda hermetyczne h = 30 cm	
	Łącznik krzyżowy 0-1; 3-fazowy, IP 65	
	Łącznik krzyżowy 0-1; 3-fazowy, IP 65	
	Rozdzielnica RW z zamkiem	
	Grzejnik	
	Kotła wentylacyjna - mechaniczna z czujką ruchu	

UWAGI:
- Dołajcie wykonać rury
- Dołajcie wykonać rury
- Dołajcie wykonać rury
- Dołajcie wykonać rury

RZUT FUNDAMENTÓW

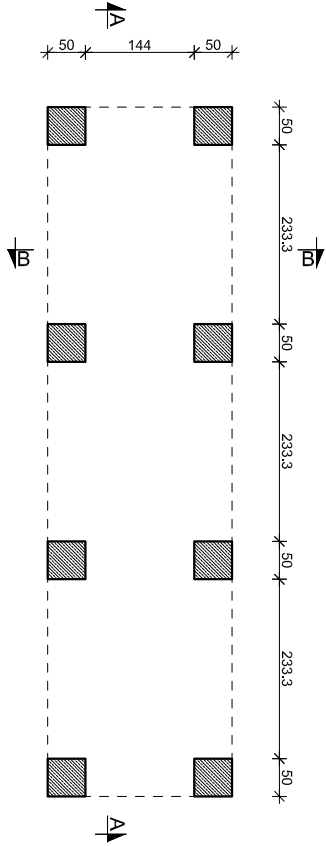

- 1

Posadzka - wykładzina PVC
Podłoga - płyty betonowo-akrylowe 20mm
Rama konstrukcyjna wypełniona:
- ocynkowana płyta blacharska 0,6mm
- wełna mineralna 60mm
- ocynkowana płyta blacharska 0,6mm
- 2

Blacha stalowa ocynkowana gr.0,6mm
Wełna mineralna gr. 100mm
Płyta GK powlekana blachą 10mm
- 3

Blacha profilowana ocynkowana powlekana 0,6mm
Wełna mineralna 60mm
Płyta GK powlekana blachą 10mm
- 4

Rama drewniana z strukturą plastra miodu
gr. 60mm obudowana obustronnie blachą
powlekana gr. 0,5mm

PRZEKRÓJ A-A

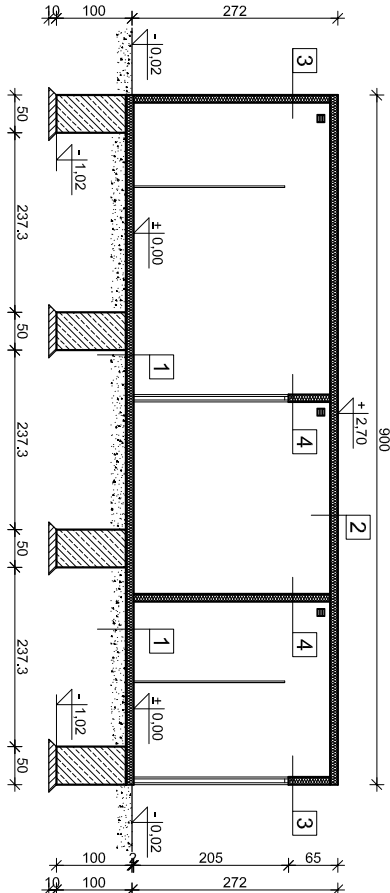

PRZEKRÓJ B-B

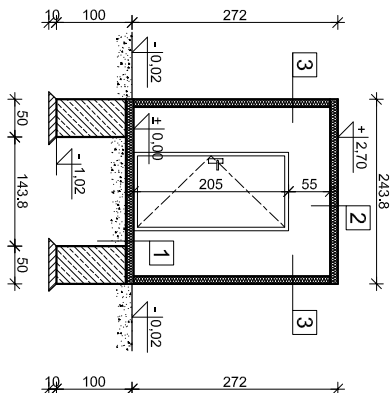

ELEWACJA FRONTOWA

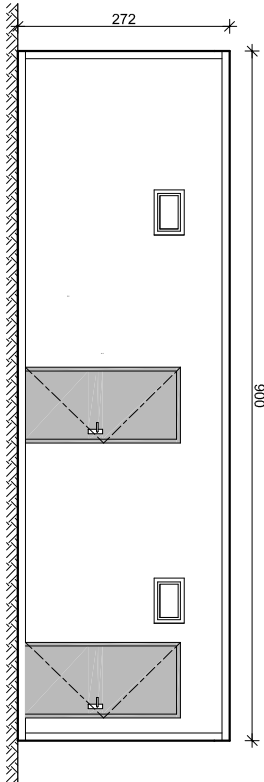

ELEWACJA BOCZNA

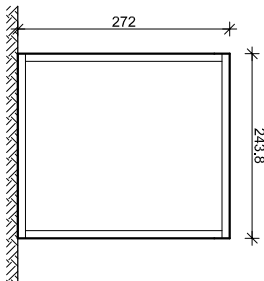

ELEWACJA TYLNA

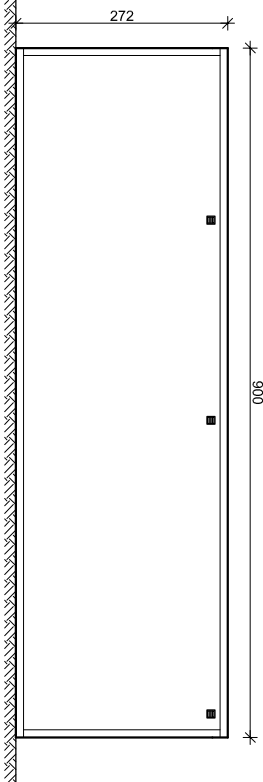

ELEWACJA BOCZNA

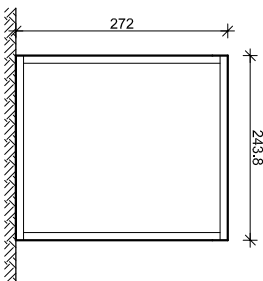

TRYBUNA POŁUDNIOWA
1280 WIDOWNIA
1024 MĘŻCZYZNI
256 KOBIEĆ

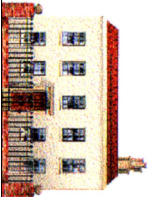
NAZWA INWESTYCJI						
PROJEKT WYKONAWCZY						
PRZEBUDOWY I ROZBUDOWY OBIEKTU SPORTOWEGO						
PRZY UL. LIMANOWSKIEGO W CZĘSTOCHOWIE						
TYTUŁ RYSUNKU		NAZWISKO	UPRAWNIENIA	DATA	PODPIS	
OBIEKT SANITARNY S4	PROJEKTANT	specjalność: konstrukcyjno-budowlana drogowa	tech. Dariusz MAJER	627/02	11.03.2021	
	ASYSTENT PROJEKTANTA	mgr inż. arch. Adam POGORZELSKI	—	—	11.03.2021	
	ASYSTENT PROJEKTANTA	mgr inż. Dariusz MAJER	—	—	11.03.2021	
	ASYSTENT PROJEKTANTA	mgr inż. Paweł ANDRZCZO	—	—	11.03.2021	
OBIEKTI:		FAZA				
OBIEKT SPORTOWY		PW				
dz. ewid. nr 33/1; 33/2; 33/3; obręb 342; 56; 18/1; 19/1; 20/1; 21/1; 57; obręb 343						
INWESTOR:		SKALA	RYS. NR			
GMINA MIASTA CZĘSTOCHOWA		1:100	S4			
ul. Ślaska 11/13, 42-217 Częstochowa						
"KOSZT-BUD"						
Dariusz MAJER						
44-190 KNURÓW						
UL. DWORCOWA 10/3						
						
<div><div>KOSZT-BUD</div><div>ZAKŁAD USŁUG PROJEKTOWO-KONSTRUKCYJNYCH I NADZORU INWESTORSKIEGO</div><div>Dariusz Majer</div></div>						

OBIEKT SANITARNY S5

RZUT DACHU

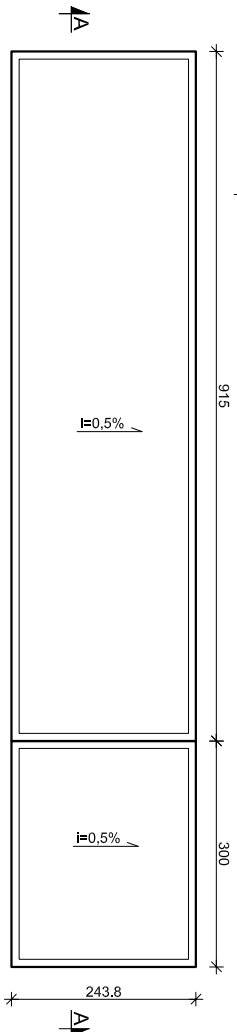

RZUT PARTERU

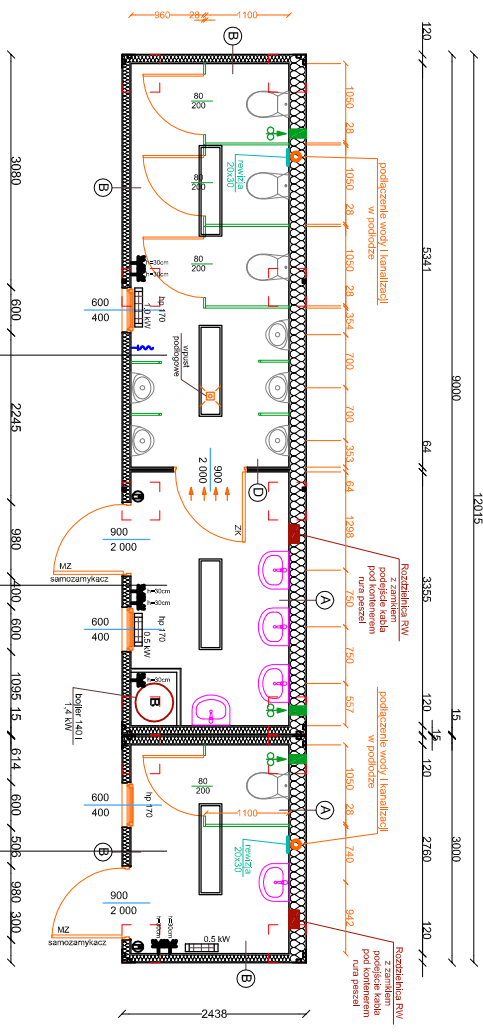

RZUT FUNDAMENTÓW

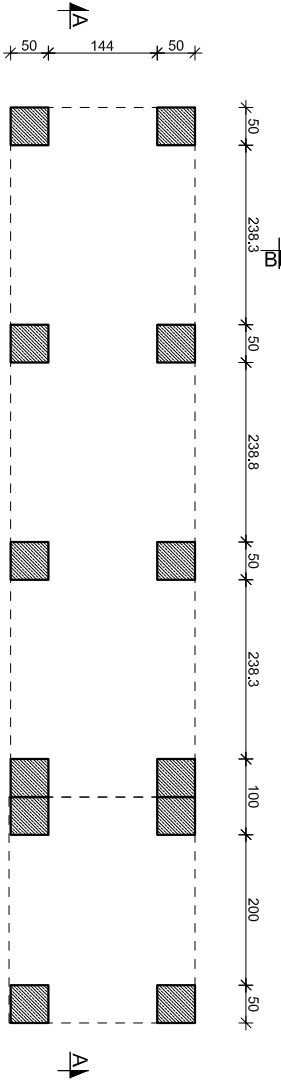

- 1

Posadzka - wykładzina PVC
Podłoga - płyty betonowo-włóknowe 20mm
Rama konstrukcyjna wypełniona:
- ocynkowana płyta blaszana 0.6mm
- wełna mineralna 60mm
- ocynkowana płyta blaszana 0.6mm
- 2

Blatna stalowa ocynkowana gr.0.6mm
Podłoga - płyty betonowo-włóknowe 20mm
Płyta C-K powłokowana blachą 10mm
- 3

Blachy profilowane ocynkowane powłokowane 0.6mm
Wełna mineralna gr. 100mm
Płyta C-K powłokowana blachą 10mm
- 4

Rama drewniana z strukturą płytą miedzi
Wełna mineralna gr. 60mm obustronnie blachą
powłokaną gr. 0.5mm

PRZEKRÓJ A-A

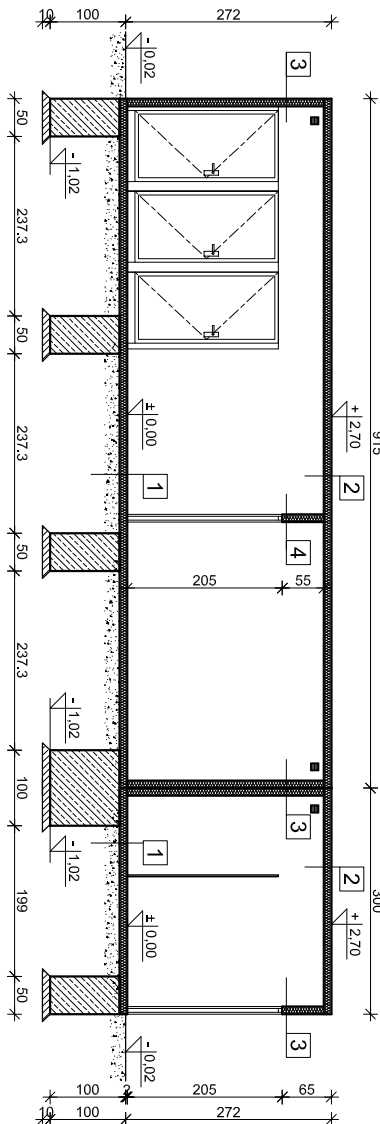

PRZEKRÓJ B-B

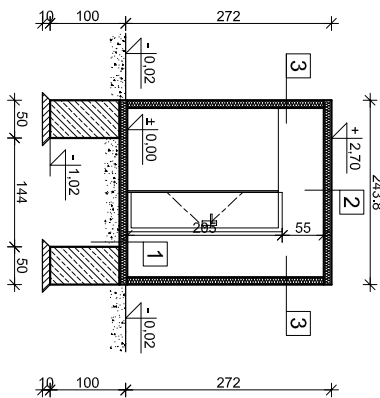

ELEWACJA FRONTOWA

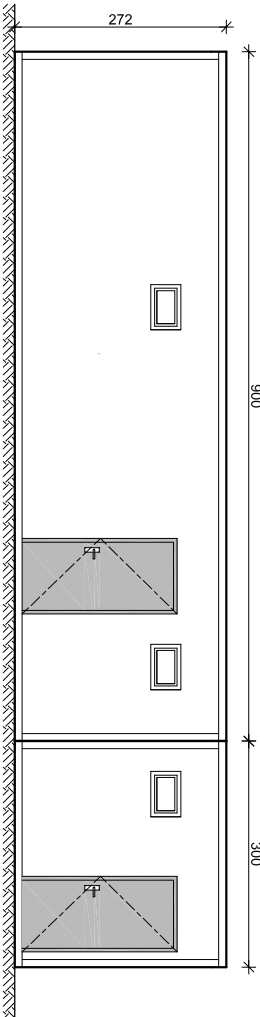

ELEWACJE BOCZNE

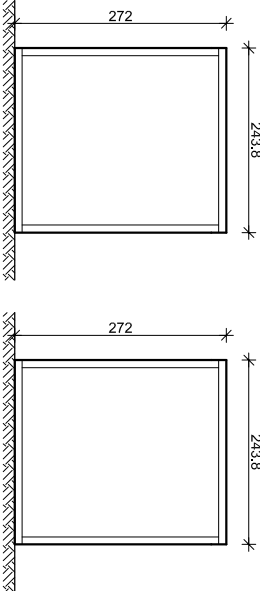

ELEWACJA TYLNA

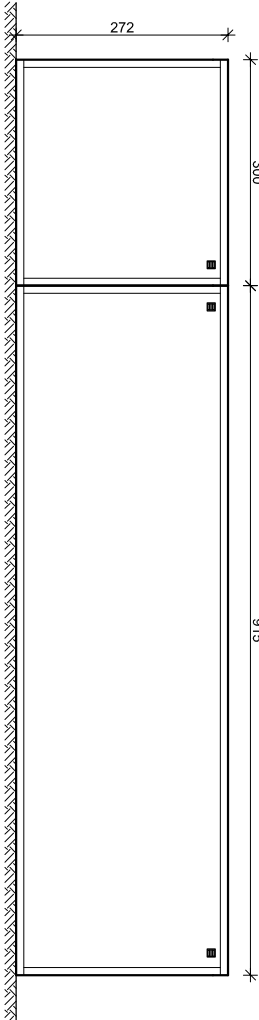

TRYBUNA POŁUDNIOWA
1280 WIDOWNIA
1024 MĘŻCZYZNI
256 KOBIECI

NAZWA INWESTYCJI

PROJEKT WYKONAWCZY

PRZEBUDOWY I ROZBUDOWY OBIEKTU SPORTOWEGO PRZY UL. LIMANOWSKIEGO W CZĘSTOCHOWIE

TYTUŁ RYSUNKU	NAZWIŚKO	UPRAWIENIENIA	DATA	PODPIS
OBIEKT SANITARNY S5	PROJEKTANT	specjalność: konstrukcyjno-budowlana drogowa	11.03.2021	
	INGR. inż. arch. Adam POGORZELSKI		11.03.2021	
	ASISTENT PROJEKTANTA		11.03.2021	
	INGR. inż. David MAJER		11.03.2021	
ASISTENT PROJEKTANTA	INGR. inż. Paweł ANDRZCZKO		11.03.2021	

OBIEKT:

OBIEKT SPORTOWY
dz. ewid. nr 33/1; 33/2; 33/3; obręb 342; 56; 18/1; 19/1; 20/1; 21/1; 57; obręb 343

INWESTOR:

GMINA MIASTA CZĘSTOCHOWA
ul. Śląska 11/13, 42-217 Częstochowa

SKALA
1:100

RYS. NR
S5

"KOSZT-BUD"
Dariusz MAJER
44-190 KNUFOW
UL. DWORCOWA 10/3

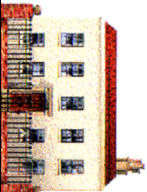

ZAKŁAD USŁUG
PROJEKTOWO-KONSTRUKCYJNYCH
I NADZORU INWESTYCYJNEGO
Dariusz Majer

OBIEKT SANITARNY S6

RZUT DACHU

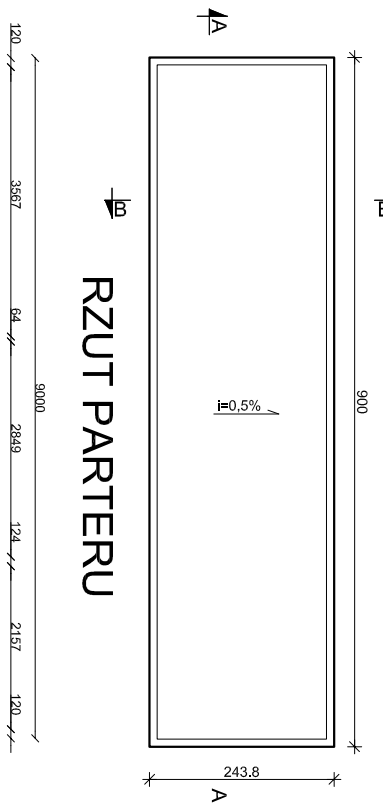

RZUT PARTERU

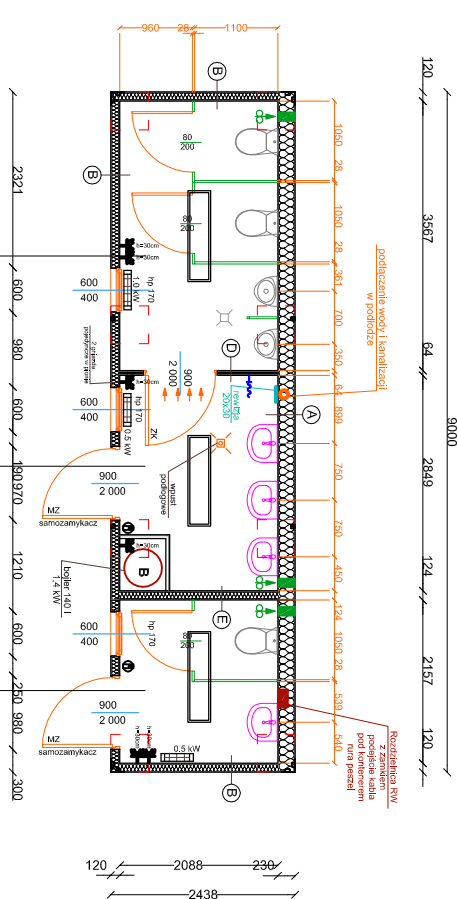

- LEGENDA:
- PANEL LED
 - Głazba termaliczna h = 30 cm
 - Łącznik krzyżowy 0-1-3-krotny, IP 65
 - Rozdzielnica RW z zamkiem
 - Grzejnik
 - Kratka wentylacyjna - mechaniczna z czujką ruchu
 - UWAGI:
 - Do ogólnego wykonania należy wykonać podłogę pod intencją 2000mm zamykaną na kluczu
- WC DAMSKIE
- | | |
|--------|----------------|
| SP-1 | WC DAMSKIE |
| 7,48m² | WYKŁADZINA PVC |
- WC DAMSKIE
- | | |
|---------|----------------|
| SP-2 | WC DAMSKIE |
| 5,98 m² | WYKŁADZINA PVC |
- WC DAMSKIE
- | | |
|---------|----------------|
| SP-3 | WC DAMSKIE |
| 4,53 m² | WYKŁADZINA PVC |

RZUT FUNDAMENTÓW

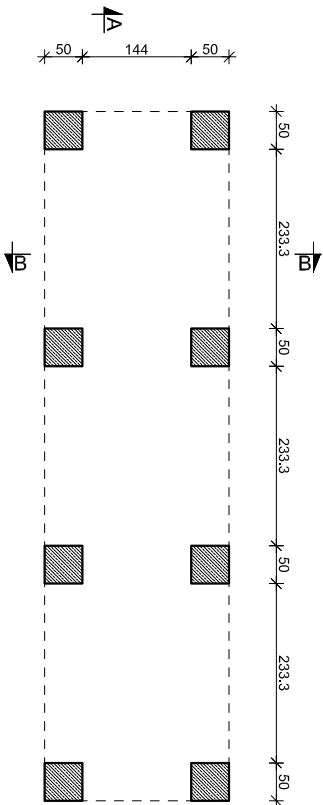

- 1
- Posadzka - wykładzina PVC
Podłoga - płyty betonowo-włókno 20mm
Rama konstrukcyjna wypełniona:
 - ocynkowaną płytą blachą 0,6mm
 - wełną mineralną 80mm
 - ocynkowaną płytą blachą 0,6mm

- 2
- Blacha stalowa ocynkowana gr.0,6mm
Wełna mineralna gr. 100mm
Płyta GK powlekana blachą 10mm

- 3
- Blacha profilowana ocynkowana powlekana 0,6mm
Wełna mineralna 80mm
Płyta GK powlekana blachą 10mm

- 4
- Rama drewniana z strukturą pleśnią mbdu gr. 60mm obudowania obustronnie blachą powleką gr. 0,5mm

PRZEKRÓJ A-A

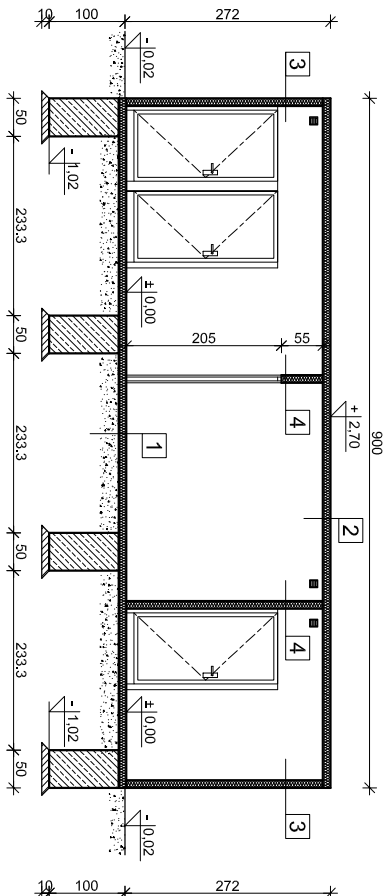

PRZEKRÓJ B-B

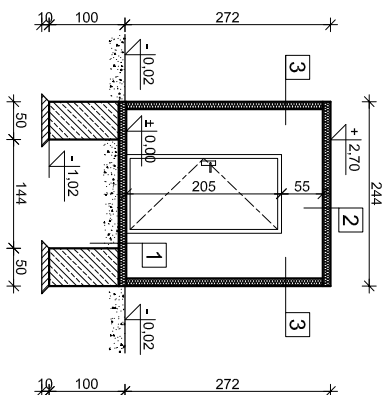

ELEWACJA FRONTOWA

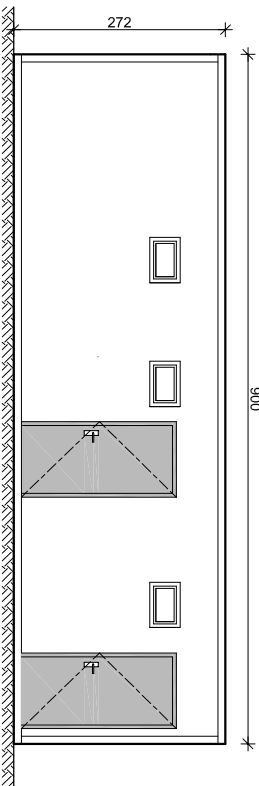

ELEWACJA TYLNA

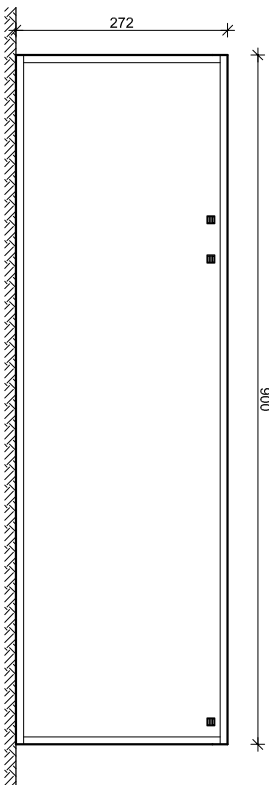

ELEWACJA BOCZNA

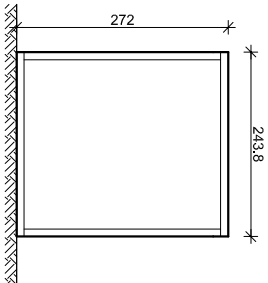

TRYBUNA ZACHODNIA
351 WIDOWNIA
280 MĘŻCZYZNI
71 KOBIET

NAZWA INWESTYCJI

PROJEKT WYKONAWCZY

PRZEBUDOWY I ROZBUDOWY OBIEKTU SPORTOWEGO PRZY UL. LIMANOWSKIEGO W CZĘSTOCHOWIE

TYTUŁ RYSUNKU	PROJEKTANT	NAMISKO	UPRAWNIENIA	DATA	PODPIS
OBIEKT SANITARNY S6	Specjalność: konstrukcyjno-budowlana drogowa	tech. Dariusz MAJER		11.03.2021	
	ASYSTENT PROJEKTANTA	mgr inż. arch. Adam POGORZELSKI		11.03.2021	
	ASYSTENT PROJEKTANTA	mgr inż. Dawid MAJER		11.03.2021	
	ASYSTENT PROJEKTANTA	mgr inż. Paweł ANDRZCZKO		11.03.2021	

OBIEKT:

OBIEKT SPORTOWY
dz. ewid. nr 33/1; 33/2; 33/3; obręb 342; 56; 18/1; 19/1; 20/1; 21/1; 57; obręb 343

INWESTOR:

GINNA MIASTA CZĘSTOCHOWA
ul. Ślaska 11/13, 42-217 Częstochowa

FAZA

PW

SKALA
1:100

RYS. NR
S6

"KOSZT-BUD"

Dariusz MAJER

44-190 KNUROW
UL. DWORCOWA 10/3

KOSZT-BUD

ZAKŁAD USTUG
PROJEKTOWO-KONSTRUKCYJNYCH
I NADZORU INWESTORSKIEGO

Dariusz Majer

OBIEKT SANITARNY S7

RZUT DACHU

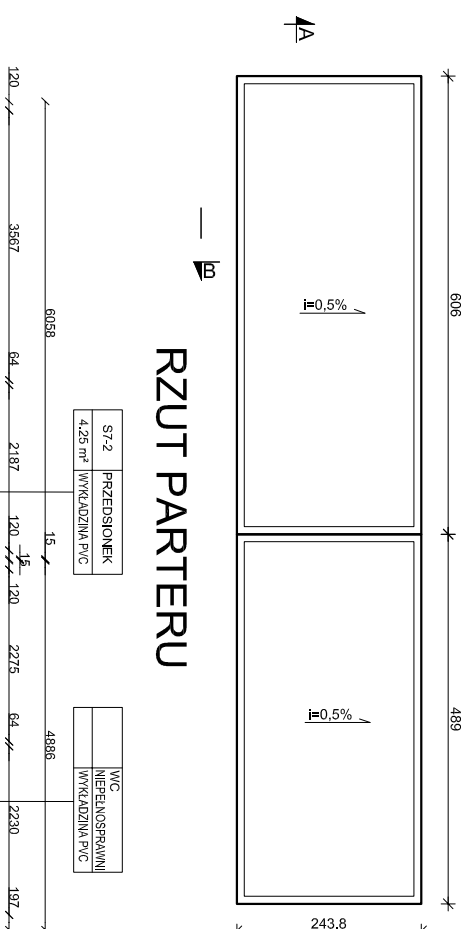

RZUT PARTERU

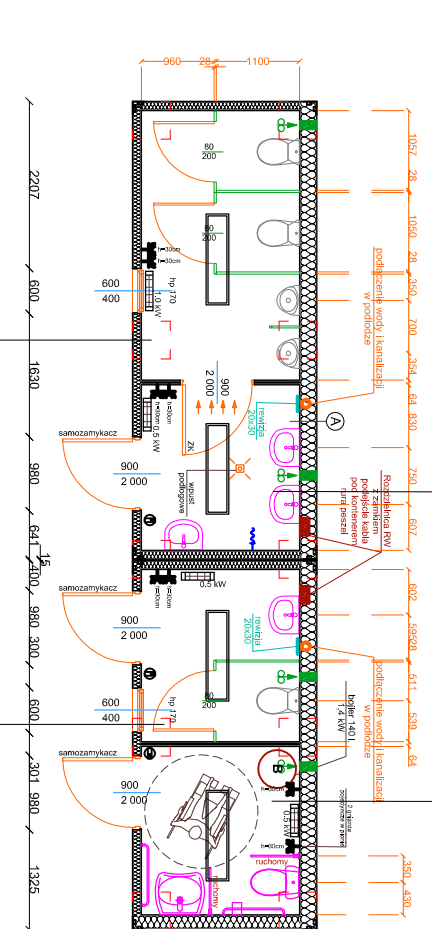

RZUT FUNDAMENTÓW

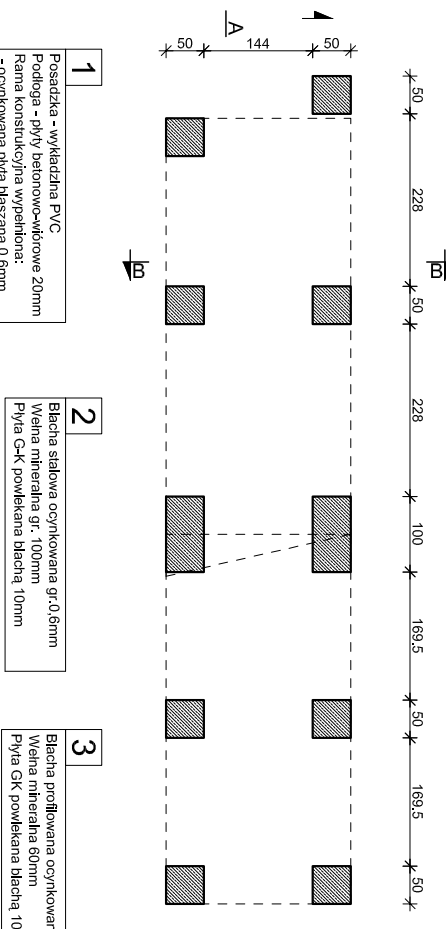

PRZEKRÓJ A-A

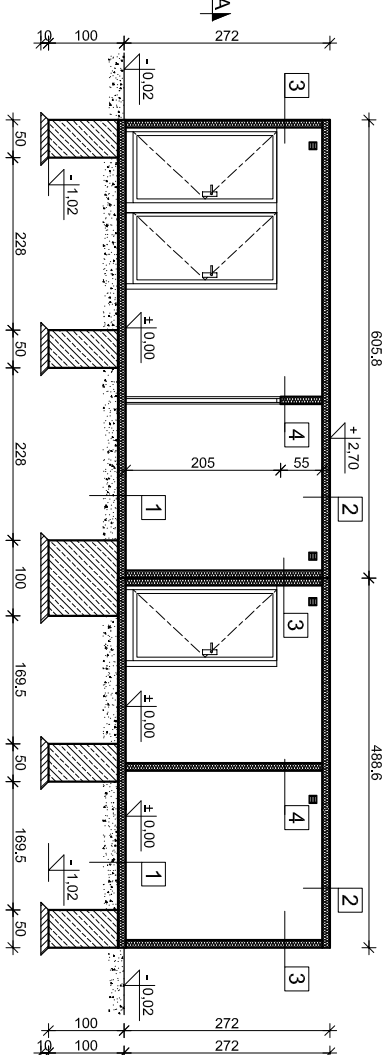

PRZEKRÓJ B-B

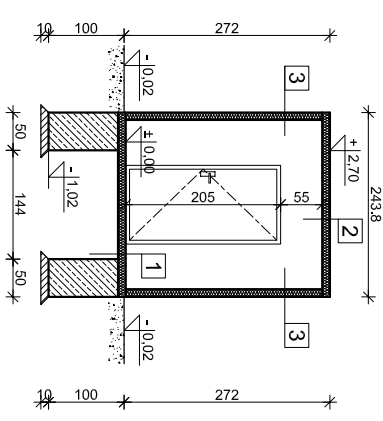

ELEWACJA FRONTOWA

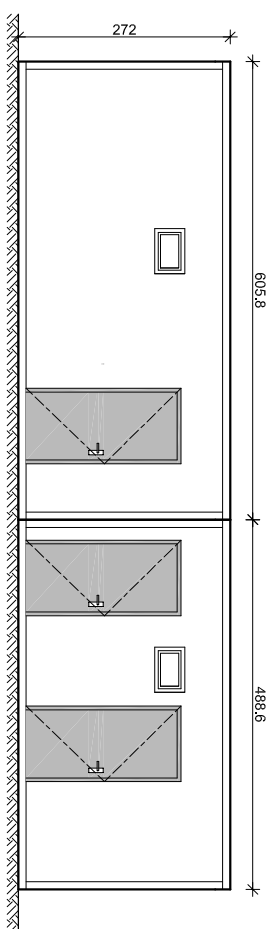

ELEWACJA TYLNA

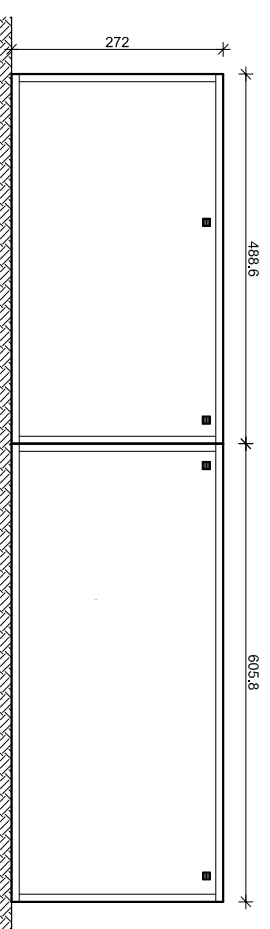

ELEWACJA BOCZNA

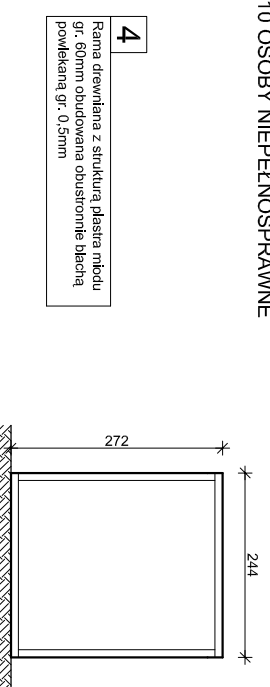

NAZWA INWESTYCJI					
PROJEKT WYKONAWCZY					
PRZEBUDOWY I ROZBUDOWY OBIEKTU SPORTOWEGO					
PRZY UL. LIMANOWSKIEGO W CZĘSTOCHOWIE					
TYTUŁ RYSUNKU		NAZWIŚCIO	UPRAWNIENIA	DATA	PODPIS
OBIEKT SANITARNY S7	PROJEKTANT	specjalność: konstrukcyjno-budowlana drogowa			
	ASYSTENT PROJEKTANTA	mgr inż. Dariusz MAJER	627/02	11.03.2021	
	ASYSTENT PROJEKTANTA	mgr inż. arch. Adam POGORZELSKI	—	11.03.2021	
	ASYSTENT PROJEKTANTA	mgr inż. Dawid MAJER	—	11.03.2021	
	ASYSTENT PROJEKTANTA	mgr inż. Paweł ANDRZCZO	—	11.03.2021	

OBIEKT:	PWA
OBIEKT SPORTOWY	PW
dz. ewid. nr 33/1, 33/2, 33/3; obręb 342; 56; 18/1; 19/1; 20/1; 21/1; 57; obręb 343	
INWESTOR:	SKALA
GINMA MASTA CZĘSTOCHOWA	PWS, NR
ul. Śląska 11/13, 42-217 Częstochowa	1:100
	S7

"KOSZT-BUD"
Dariusz MAJER
44-190 KNUROW
UL. DWORCOWA 10/3



KOSZT-BUD
ZAKŁAD USŁUG
PROJEKTOWO-KOSZTOWYCH I
NADZORU INWESTORSKIEGO

Dariusz Majer

OBIEKT SANITARNY S8

RZUT DACHU

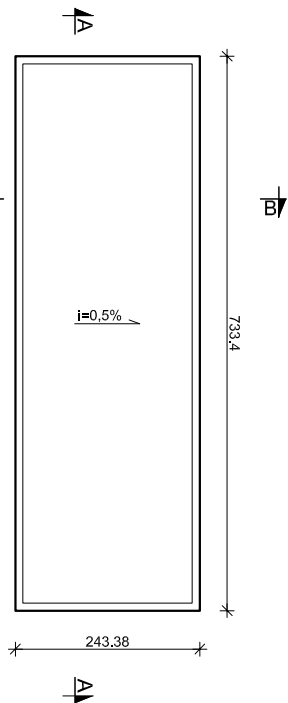

RZUT PARTERU

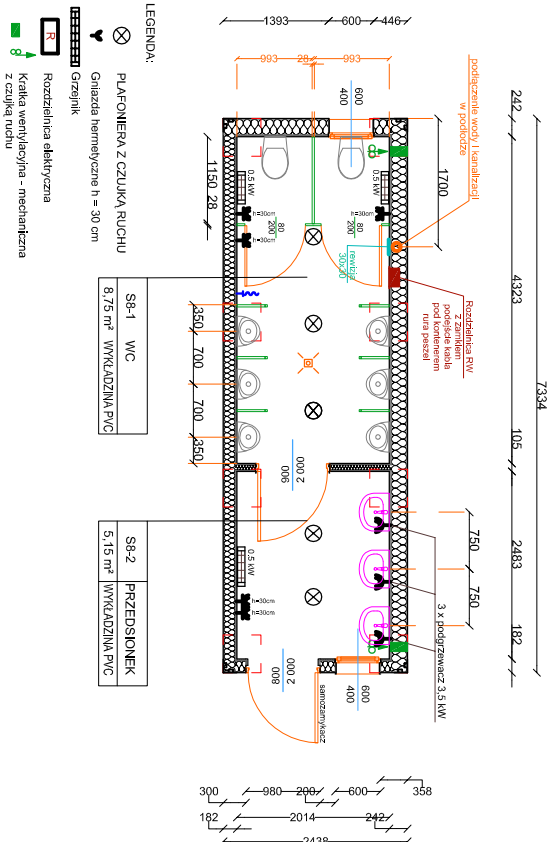

RZUT FUNDAMENTÓW

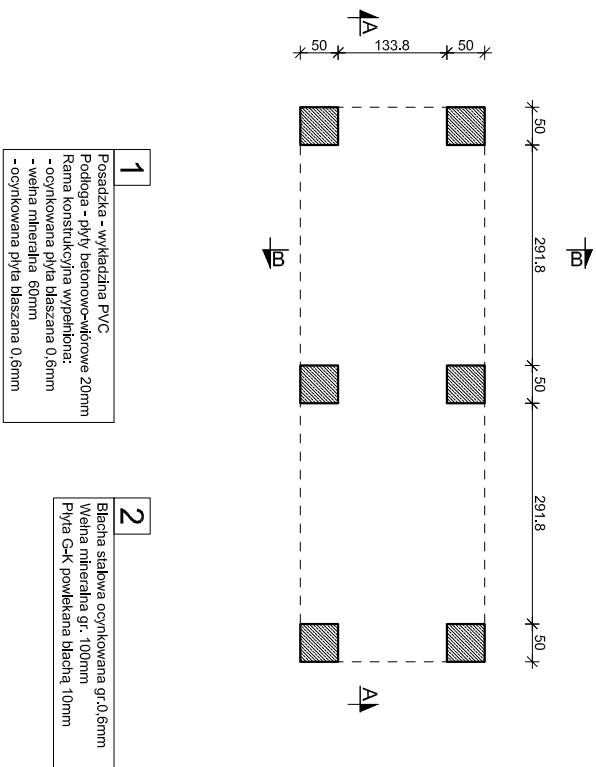

PRZEKRÓJ A-A

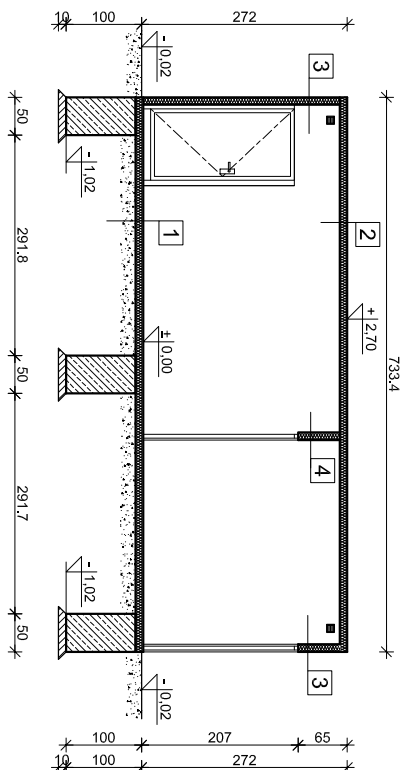

ELEWACJA FRONTOWA

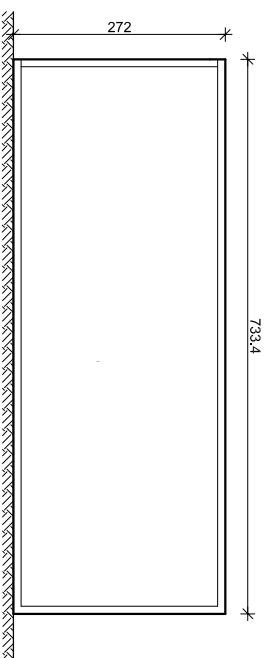

ELEWACJA TYLNA

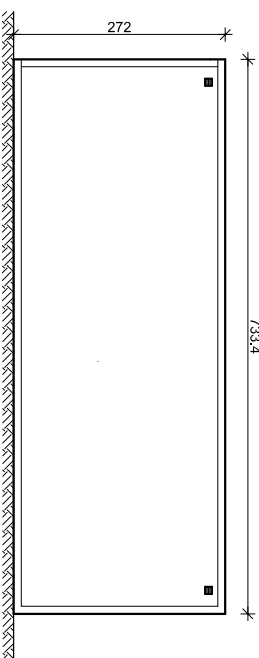

ELEWACJE BOCZNE

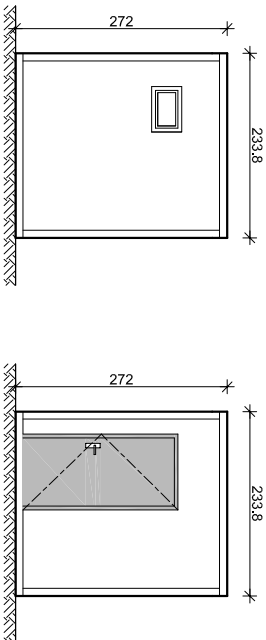

PRZEKRÓJ B-B

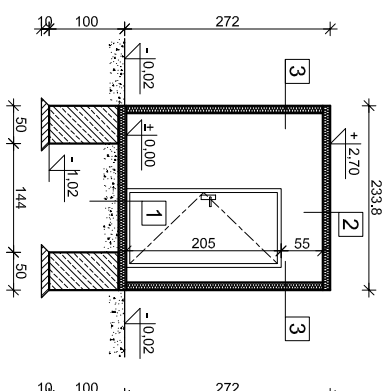

NAZWA INWESTYCJI			
PROJEKT WYKONAWCZY			
PRZEBUDOWY I ROZBUDOWY OBIEKTU SPORTOWEGO			
PRZY UL. LIMANOWSKIEGO W CZĘSTOCHOWIE			
TYTUŁ RYSUNKU	PROJEKTANT	NAZWISKO	UPRAWNIENIA
OBIEKT SANITARNY S8	Specjalność: konstrukcyjno-budowlana drogowa	tech. Dariusz MAJER	627/02
	ASYSTENT PROJEKTANTA	mgr inż. arch. Adam POGORZELSKI	11.03.2021
	ASYSTENT PROJEKTANTA	mgr inż. DAWID MAJER	11.03.2021
	ASYSTENT PROJEKTANTA	mgr inż. Paweł ANDRUCZKO	11.03.2021
	FAZA		
OBIEKT: OBIEKT SPORTOWY dz. ewid. nr 33/1; 33/2; 33/3; obręb 342; 56; 18/1; 19/1; 20/1; 21/1; 57; obręb 343		PW	
INWESTOR: GMINA MIASTA CZĘSTOCHOWA ul. Śląska 11/13, 42-217 Częstochowa		SKALA 1:100	RYS. NR S8
"KOSZT-BUD" Dariusz MAJER 44-190 KNUROW UL. DWORCOWA 10/3			
ZAKŁAD USTUG PROJEKTOWO-KOSZTORYSOWYCH I NADZORU INWESTORSKIEGO Dariusz Majer		KOSZT-BUD	

OBIJEKT SANITARNY S9

RZUT DACHU

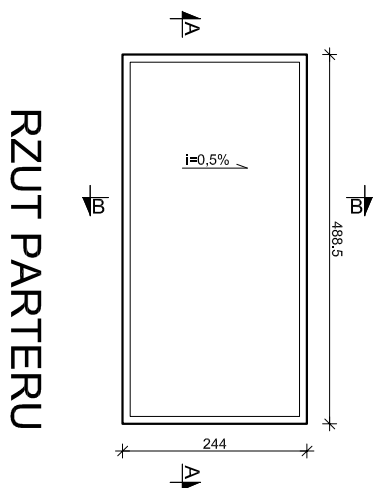

PRZEKRÓJ A-A

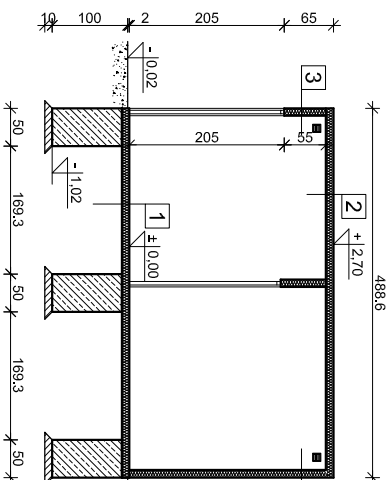

PRZEKRÓJ B-B

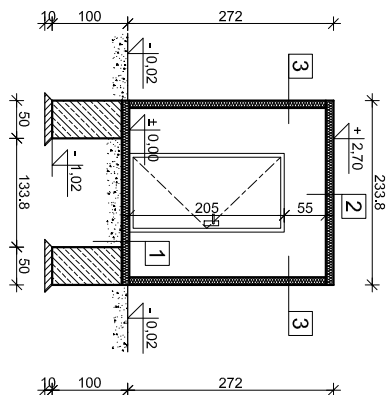

RZUT PARTERU

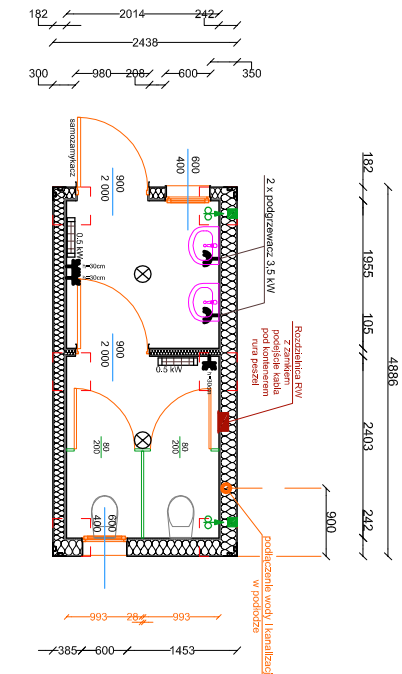

ELEWACJE: FRONTOWA

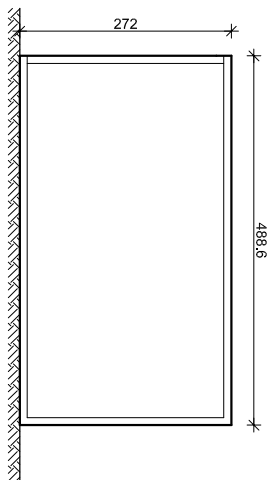

TYL NIA

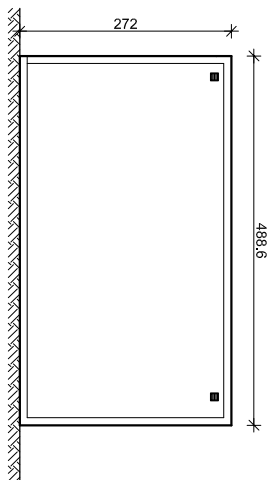

LEGENDA:

- | | |
|---|--|
|  | PLATONIERA Z CZUJĄK RUCHU |
|  | Gniazda termiczne $h = 30\text{ cm}$ |
|  | Grzejnik |
|  | Rozdzielnia elektryczna |
|  | Kratka wentylacyjna - mechaniczna z czujką ruchu |

RZUT FUNDAMENTÓW

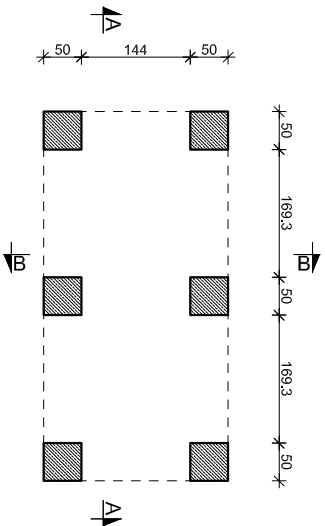

BOCZNA

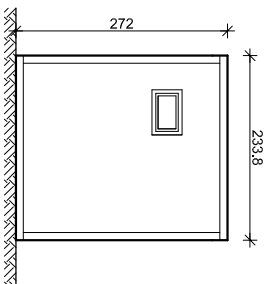

BOCZNA

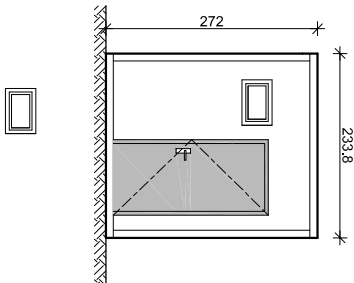

- | | |
|---|--|
| 1 | <p>Posadzka - wykładzina PVC</p> <p>Podloga - płyty betonowo-cementowe 20mm</p> <p>Rama konstrukcyjna wypełniona:</p> <ul style="list-style-type: none"> - ocynkowana płyta blaszana 0,6mm - welna mineralna 50mm - ocynkowana płyta blaszana 0,6mm |
| 2 | <p>Błacha stalowa ocynkowana gr.0,6mm</p> <p>Welna mineralna gr. 100mm</p> <p>Płyta G-K powlekana blachą 10mm</p> |
| 3 | <p>Błacha profilowana ocynkowana powlekana 0,6mm</p> <p>Welna mineralna 60mm</p> <p>Płyta G-K powlekana blachą 10mm</p> |

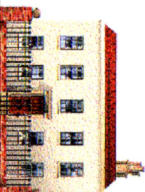
NAZWA INWESTYCJI					
PROJEKT WYKONAWCZY					
PRZEBUDOWY I ROZBUDOWY OBIEKTU SPORTOWEGO					
PRZY UL. LIMANOWSKIEGO W CZĘSTOCHOWIE					
TYTUŁ RYSUNKU		NADZISKO	UPRAWNIENIA	DATA	PODPIS
OBIEKT SANITARNY S9	PROJEKTANT	specjalność: konstrukcyjno-budowlana drogowa	tech. Dariusz MAJER	627/02	11.03.2021
	ASISTENT PROJEKTANTA	ingr inż. arch. Adam POGORZELSKI	—	—	11.03.2021
	ASISTENT PROJEKTANTA	ingr inż. Dawid MAJER	—	—	11.03.2021
	ASISTENT PROJEKTANTA	ingr inż. Paweł ANDRZCZKO	—	—	11.03.2021
OBIEKT:	FAZA				
OBIEKT SPORTOWY dz. ewid. nr 33/1; 33/2; 33/3; obręb 342; 56; 18/1; 19/1; 20/1; 21/1; 57; obręb 343					
INWESTOR:	SKALA		RYS. NR		
GMINA MIASTA CZĘSTOCHOWA ul. Śląska 11/13, 42-217 Częstochowa	1:100		S9		
<div><div><div>"KOSZT-BUD"</div><div>Dariusz MAJER</div><div>44-190 KNURÓW</div><div>UL. DWORCOWA 10/3</div></div><div></div><div><div>ZAKŁAD USTŁUG PROJEKTOWO-KONSTRUKCYJNO I NADZORU INWESTORSKIEGO</div><div>Dariusz Majer</div></div></div>					

OBIEKT FUNKCYJNY - DEPOZYT

RZUT DACHU

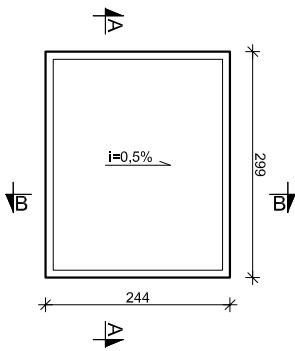

PRZEKRÓJ A-A

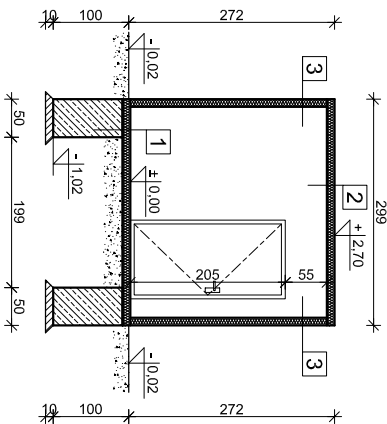

PRZEKRÓJ B-B

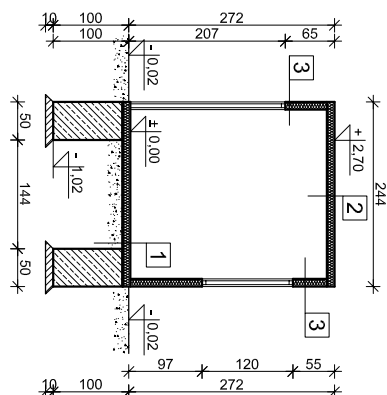

RZUT PARTERU

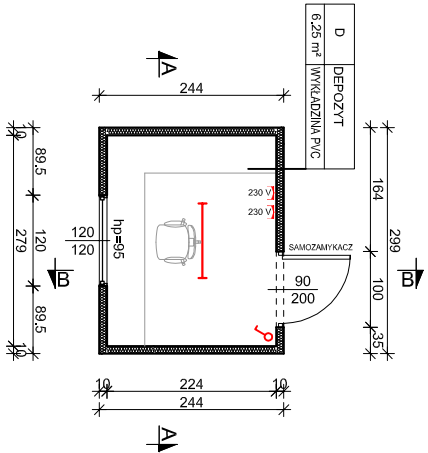

ELEWACJE:
FRONTOWA

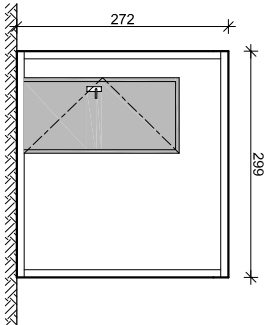

TYLNA

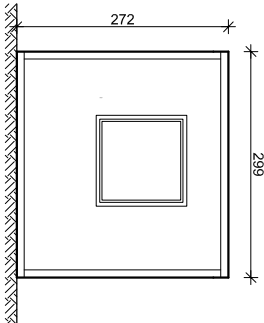

BOCZNA

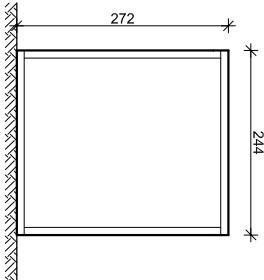

RZUT FUNDAMENTÓW

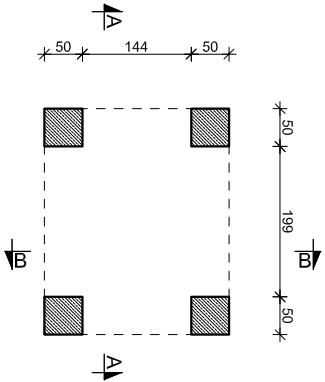

1
Posadzka - wykładzina PVC
Podłoga - płyty betonowo-włkowe 20mm
Ramna konstrukcyjna wypełniona:
- ocynkowana płyta blaszana 0,5mm
- wełna mineralna 60mm
- ocynkowana płyta blaszana 0,5mm

2
Blacha stalowa ocynkowana gr.0,6mm
Wełna mineralna gr. 100mm
Płyta G-K powlekana blachą 10mm

3
Blacha profilowana ocynkowana powlekana 0,5mm
Wełna mineralna 60mm
Płyta GK powlekana blachą 10mm

NAZWA INWESTYCJI

PROJEKT WYKONAWCZY PRZEBUDOWY I ROZBUDOWY OBIEKTU SPORTOWEGO PRZY UL. LIMANOWSKIEGO W CZĘSTOCHOWIE

TYTUŁ RYSUNKU		NAZWISKO	UPRAWNIENIA	DATA	PODPIS
OBIEKT DEPOZYTU	PROJEKTANT	tech. Dariusz MAJER	627/02	11.03.2021	
	specjalność: konstrukcyjno-budowlana drogowa				
	ASYSTENT PROJEKTANTA	mgr inż. arch. Adam POGORZELSKI	—	11.03.2021	
	ASYSTENT PROJEKTANTA	mgr inż. Dawid MAJER	—	11.03.2021	
	ASYSTENT PROJEKTANTA	mgr inż. Paweł ANDRZCZKO	—	11.03.2021	

OBIEKT:

OBIEKT SPORTOWY
dz. ewid. nr 33/1; 33/2; 33/3; obręb 342; 56; 18/1; 19/1; 20/1; 21/1; 57; obręb 343

INWESTOR:

GMINA MIASTA CZĘSTOCHOWA
ul. Ślaska 11/13, 42-217 Częstochowa

SKALA	RYS. NR
1:100	S10

"KOSZT-BUD"
Dariusz MAJER
44-190 KNURÓW
UL. DWORCOWA 10/3

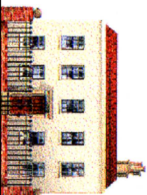

KOSZT-BUD
ZAKŁAD USŁUG
PROJEKTOWO-KOSZTORYSOWYCH
I NADZORU INWESTORSKIEGO
Dariusz Majer

OBIEKT SŁUŻB MEDYCZNYCH

RZUT DACHU

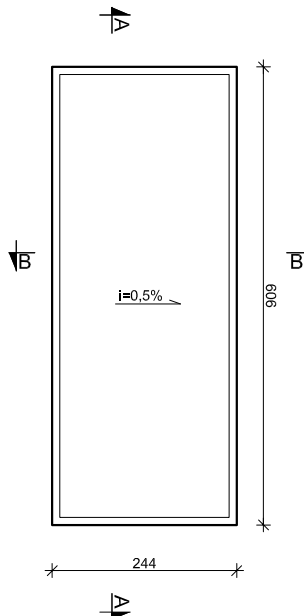

RZUT PARTERU

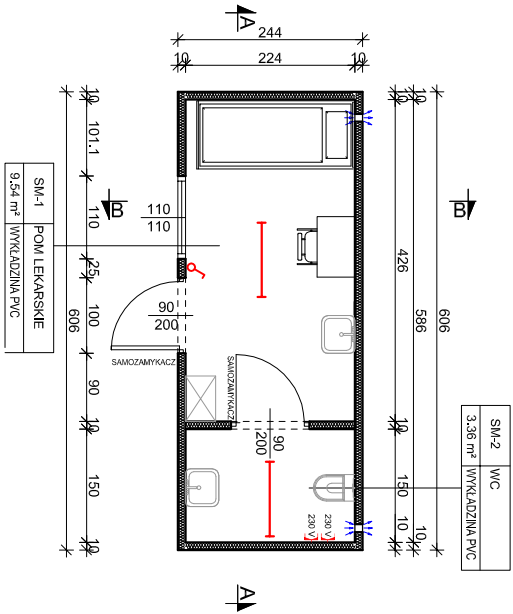

RZUT FUNDAMENTÓW

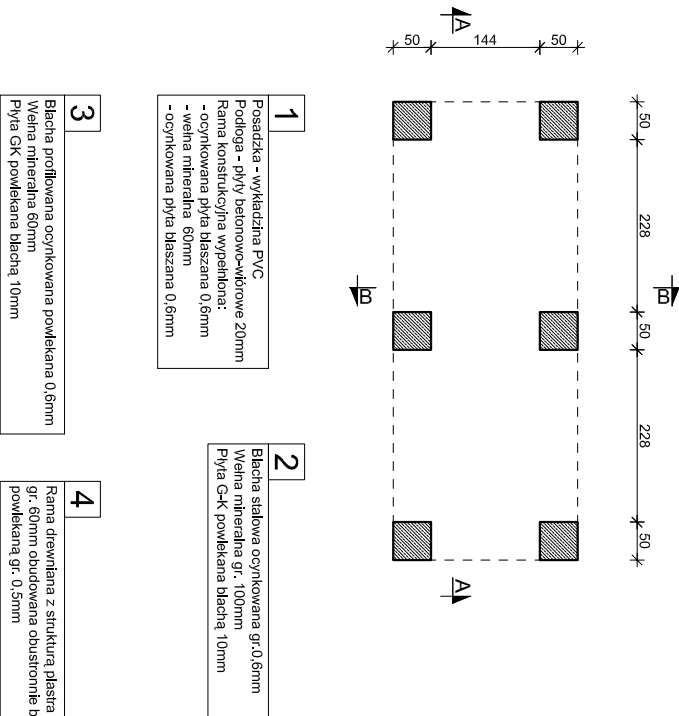

PRZEKRÓJ A-A

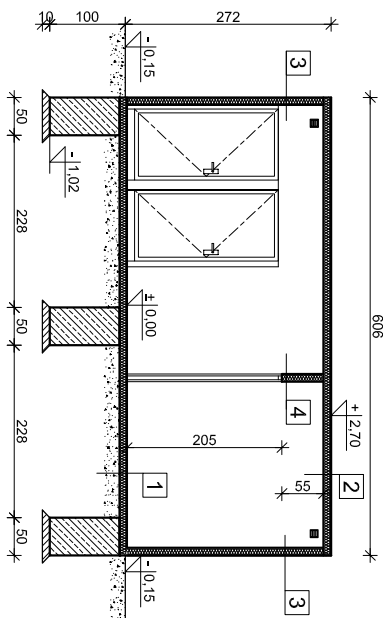

ELEWACJA FRONTOWA

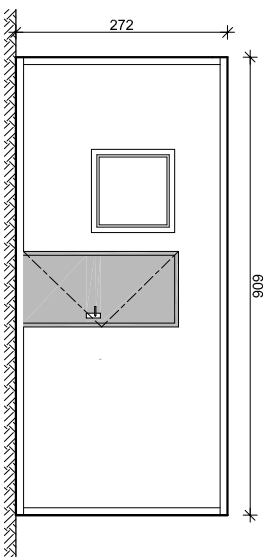

ELEWACJA TYLNA

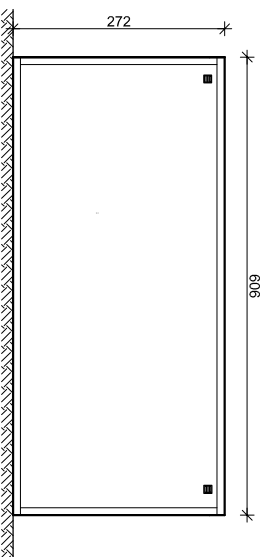

ELEWACJA BOCZNA

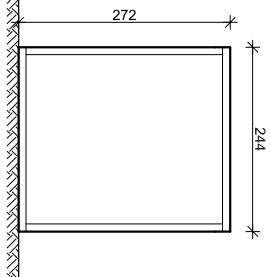

PRZEKRÓJ B-B

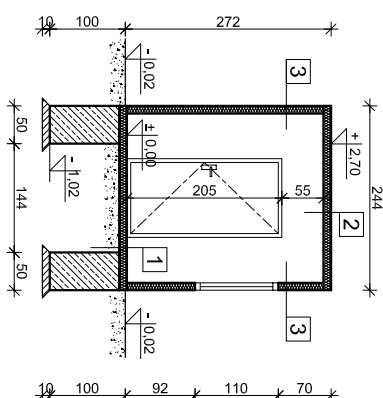

NAZWA INWESTYCJI

PROJEKT WYKONAWCZY

PRZEBUDOWY I ROZBUDOWY OBIEKTU SPORTOWEGO PRZY UL. LIMANOWSKIEGO W CZĘSTOCHOWIE

TYTUŁ RYSUNKU	NAZWIŚKO	UPRAWNIENIA	DATA	PODPIS
OBIEKT SŁUŻB MEDYCZNYCH	PROJEKTANT	Specjalność: konstrukcyjno-budowlana drogowa	tech. Dariusz MAJER	627/02
	ASYSTENT PROJEKTANTA	mgr inż. arch. Adam POGORZELSKI	11.03.2021	
	ASYSTENT PROJEKTANTA	mgr inż. Dawid MAJER	11.03.2021	
	ASYSTENT PROJEKTANTA	mgr inż. Paweł ANDRZEJCZAK	11.03.2021	
OBIEKT:	FAZA			
OBIEKT SPORTOWY	PW			
dz. ewid. nr 33/1; 33/2; 33/3; obręb 342; 56; 18/1; 19/1; 20/1; 21/1; 57; obręb 343				
INWESTOR:	SKALA			
GMINA MIASTA CZĘSTOCHOWA	RYS. NR			
ul. Ślaska 11/13, 42-217 Częstochowa	S11			

"KOSZT-BUD"

Dariusz MAJER

44-190 KNUROW
UL. DWORCOWA 10/3

ZAKŁAD USŁUG
PROJEKTOWO-KONSTRUKCYJNYCH
I NADZORU INWESTYCYJNEGO

Dariusz Majer

6 PNK. KASOWYCH I DEPOZYT

RZUT DACHU

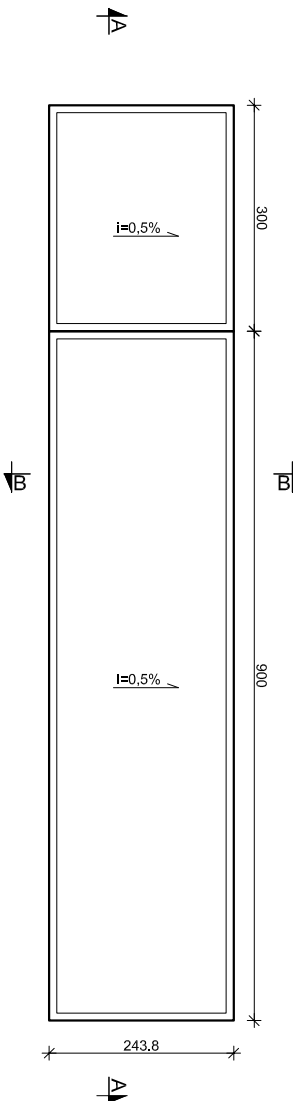

RZUT PARTERU

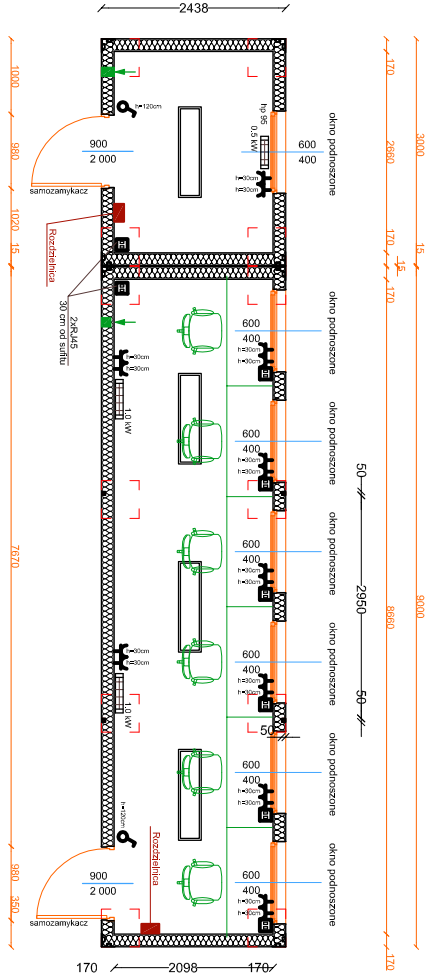

RZUT FUNDAMENTÓW

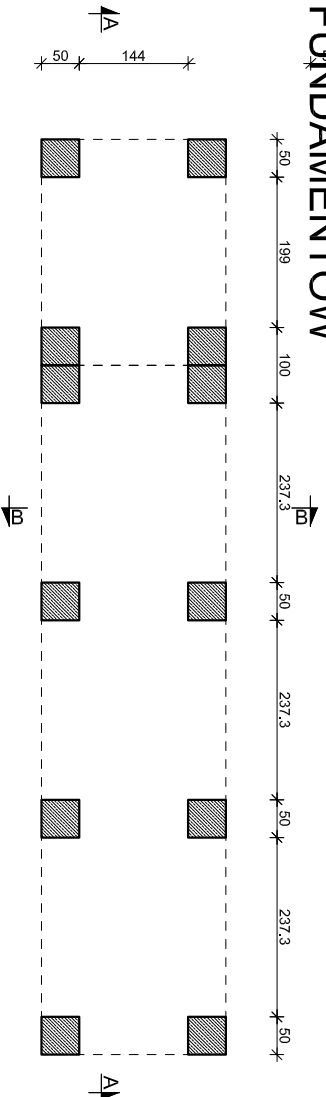

PRZEKRÓJ A-A

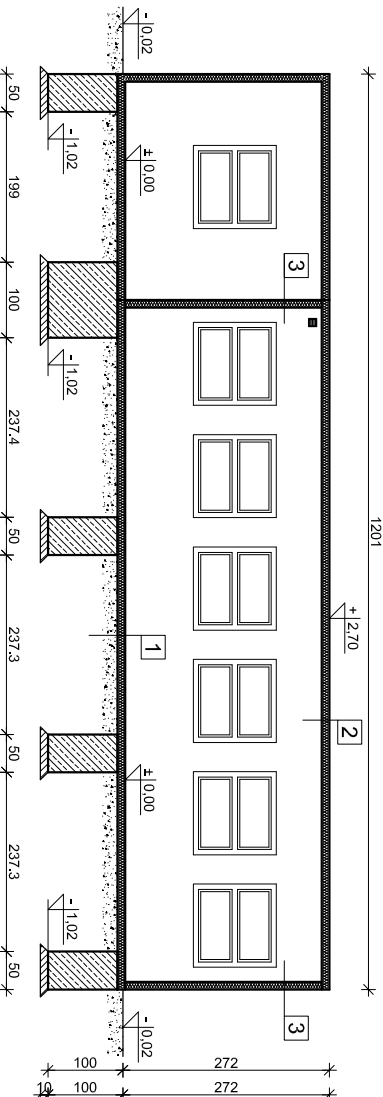

PRZEKRÓJ B-B

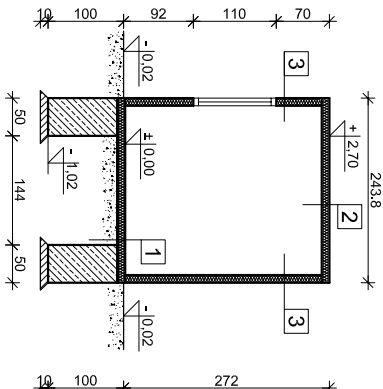

ELEWACJA TYLNA

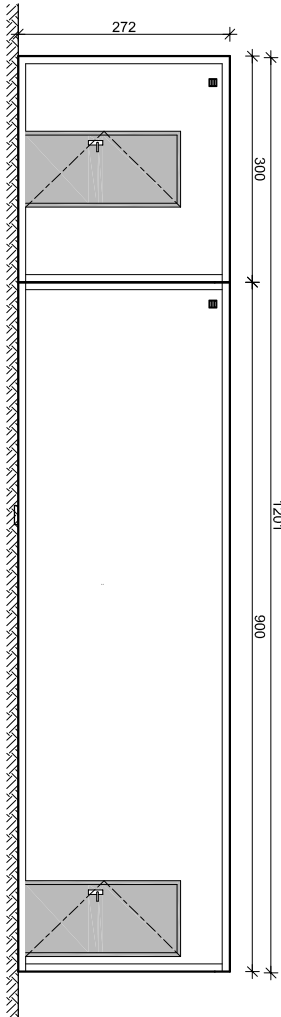

ELEWACJA BOCZNA

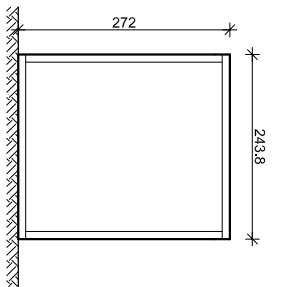

ELEWACJA FRONTOWA

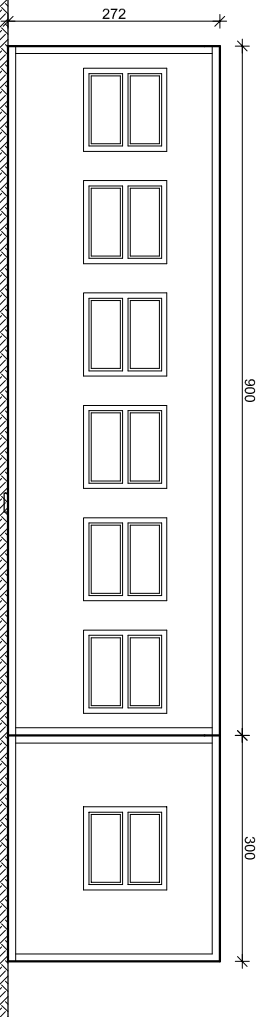

ELEWACJA BOCZNA

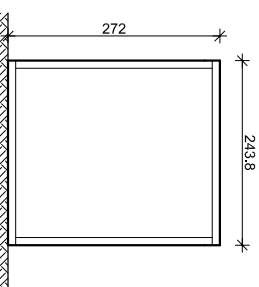

NAZWA INWESTYCJI			
PROJEKT WYKONAWCZY			
PRZEBUDOWY I ROZBUDOWY OBIEKTU SPORTOWEGO			
PRZY UL. LIMANOWSKIEGO W CZĘSTOCHOWIE			
TYTUŁ RYSUNKU	NAZWIŚKO	UPRAWNIENIA	DATA
OBIEKT PUNKTÓW KASOWYCH I DEPOZYTU	PROJEKTANT specjalność: konstrukcyjno-budowlana drogowa	tech. Dariusz MAJER	627/02
	ASYSTENT PROJEKTANTA POGORZELSKI	mgr inż. arch. Adam	11.03.2021
	ASYSTENT PROJEKTANTA	mgr inż. Dawid MAJER	—
	ASYSTENT PROJEKTANTA ANDRZCZKO	mgr inż. Paweł	11.03.2021
OBIEKT:			FAZA
OBIEKT SPORTOWY dz. ewid. nr 33/1; 33/2; 33/3; obręb 342; 56; 18/1; 19/1; 20/1; 21/1; 57; obręb 343			PW
INWESTOR:			SKALA
GMINA MIASTA CZĘSTOCHOWA ul. Ślęska 11/1/3, 42-217 Częstochowa			1:100
			RYS. NR
			S12

"KOSZT-BUD"
Dariusz MAJER
44-190 KNURÓW
UL. DWORCOWA 10/3



KOSZT-BUD
ZAKŁAD USŁUG
PROJEKTOWO-KONSTRUKCYJNYCH
I NADZORU INWESTORSKIEGO
Dariusz Majer

Stopa fundamentowa 550x320cm

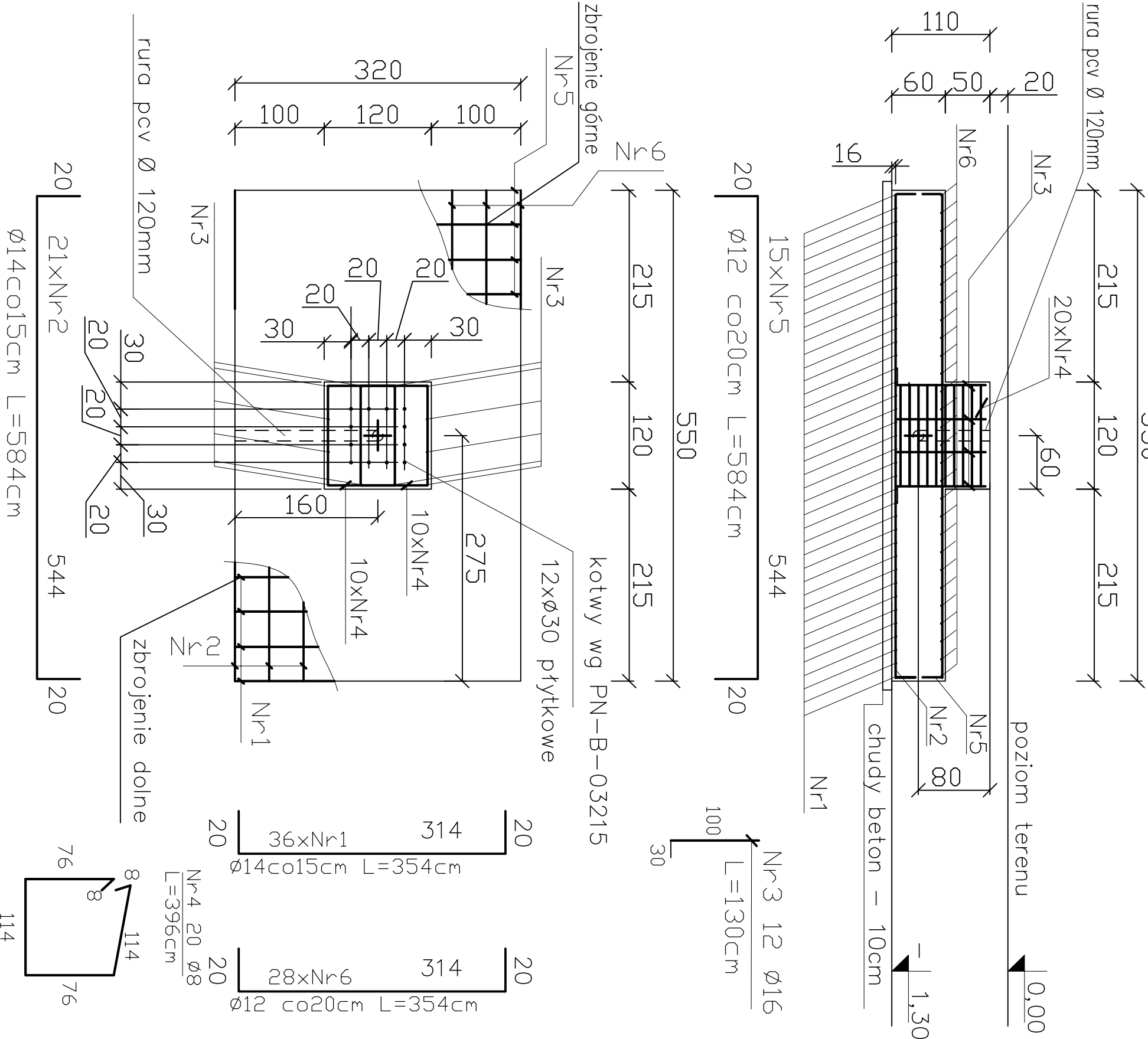

Detale fundamentów
beton C25/30 (B30), stal AIIIIN, A1, skala 1:50

Wymiary stopy w cm.

detal kotwienia

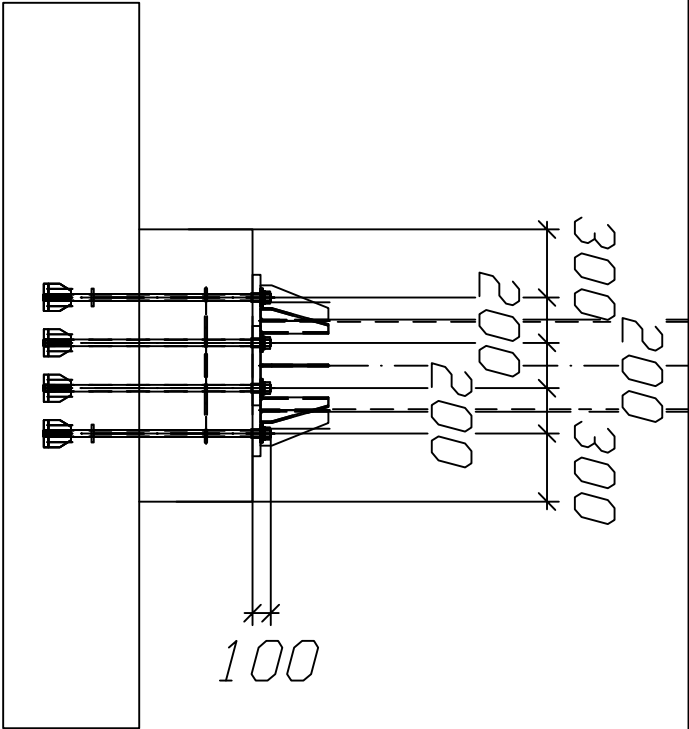

Wymiary kotwienia w mm.

JEŚLI NIE OKREŚLONO INACZEJ NA RYSUNKU W PRZYPADKU
SPÓJIN PACHWINOWYCH DWUSTRONNYCH SPAWAĆ NA 0.5tmin lecz min a=3mm
SPÓJIN PACHWINOWYCH JEDNOSTRONNYCH SPAWAĆ NA 0.7tmin
tmin – grubość cieńszego z łączonych elementów

NAZWA INWESTYCJI

PROJEKT WYKONAWCZY

PRZEBUDOWY I ROZBUDOWY OBIEKTU SPORTOWEGO
PRZY UL. LIMANOWSKIEGO W CZĘSTOCHOWIE

TYTUŁ RYSUNKU	PROJEKTANT	NAMENSKO	UPRAWNIENIA	DATA	PODPIS
STOPA FUNDAMENTOWA	specjalność: konstrukcyjno-budowlana	mgr inż. Jan GAWLIKZEK	147/4/94	11.03.2021	
	PROJEKTANT SPRAWDZAJĄCY	mgr inż. Bogdan HELLS	418/01	11.03.2021	
	specjalność: konstrukcyjno-budowlana drogowa				
	PROJEKTANT	tech. Dariusz MAJER	627/02	11.03.2021	
	specjalność: konstrukcyjno-budowlana drogowa				
	ASYSTENT PROJEKTANTA	mgr inż. Dariusz MAJER	—	11.03.2021	
	KONSTR-BUD	mgr inż. Paweł ANDRZCZKO	—	11.03.2021	
	ASYSTENT PROJEKTANTA	mgr inż. Paweł ANDRZCZKO	—	11.03.2021	
	KONSTR-BUD				

OBIEKT:

OBIEKT SPORTOWY
dz. ewid. nr 33/1; 33/2; 33/3; obręb 342; 56; 18/1; 19/1; 20/1; 21/1; 57; obręb 343

INWESTOR:

GINNA MIASTA CZĘSTOCHOWA
ul. Ślaska 11/13, 42-217 Częstochowa

SKALA	RYN. NR	BRANŻA
1:50	FTB-1	KONSTR

"KOSZT-BUD"

Dariusz MAJER

44-190 KNURÓW
UL. DWORCOWA 10/3

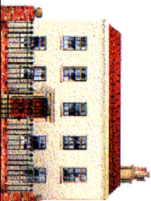

KOSZT-BUD
ZAKŁAD USTUG
PROJEKTOWO-KOSZTOWYCH
I NADZORU INWESTORSKIEGO
Dariusz Majer

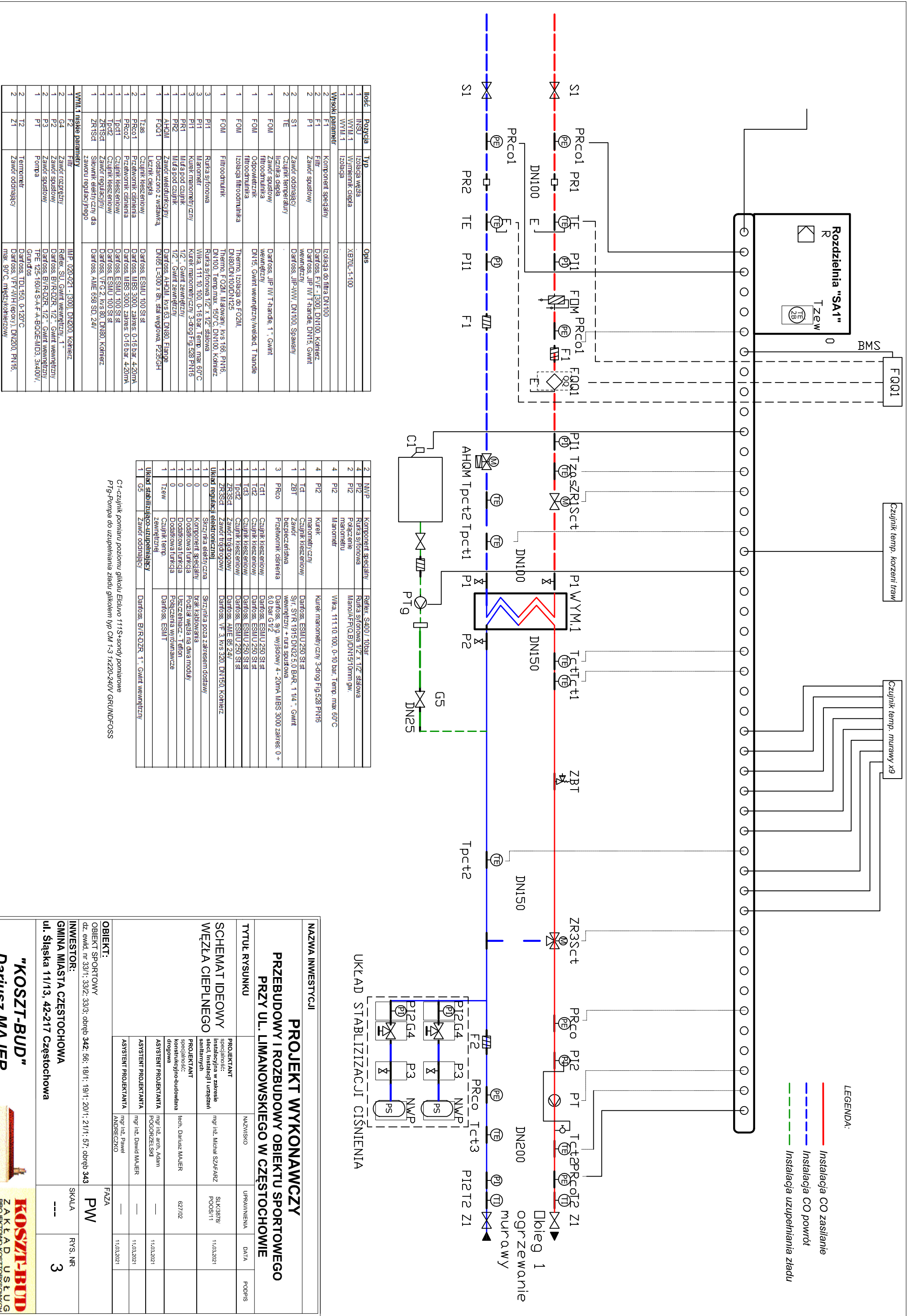

NAZWA INWESTYCJI			
PROJEKT WYKONAWCZY			
PRZEBUDOWY I ROZBUDOWY OBIEKTU SPORTOWEGO			
PRZY UL. LIMANOWSKIEGO W CZĘSTOCHOWIE			
TYTUŁ RYSUNKU		NAMOWISKO	UPRAWNIENIA
SCHEMAT IDEOWY		PROJEKTANT	DATA
WĘZŁA CIEPLNEGO		Instalacja w zakresie sieci instalacji urządzeń sanitarnych	PODPIS
		mgr inż. Michał SZAFARZ	11.03.2021
		POOS/11	
		tech. Dariusz MAJER	627/02
		konstrukcyjno-budowlana	
		drogowa	
		ASYSTENT PROJEKTANTA	
		mgr inż. arch. Adam	11.03.2021
		POGORZELSKI	
		ASYSTENT PROJEKTANTA	
		mgr inż. Paweł	11.03.2021
		ANDRZAKO	
		FAZA	
		PW	
		SKALA	
		RYS. NR	
		---	3
OBIEKT:			
OBIEKT SPORTOWY			
dz. ewid. nr 33/1; 33/2; 33/3; obręb 342; 56; 18/1; 19/1; 20/1; 21/1; 57; obręb 343			
INWESTOR:			
GMINA MIASTA CZĘSTOCHOWA			
ul. Ślaska 11/13, 42-217 Częstochowa			
"KOSZT-BUD"			
Dariusz MAJER			
44-190 KNUROW			
UL. DWORCOWA 10/3			
ZAKŁAD USŁUG			
PROJEKTOWO-KOSZTOWYCH			
I NADZORU INWESTORSKIEGO			
Dariusz Majer			

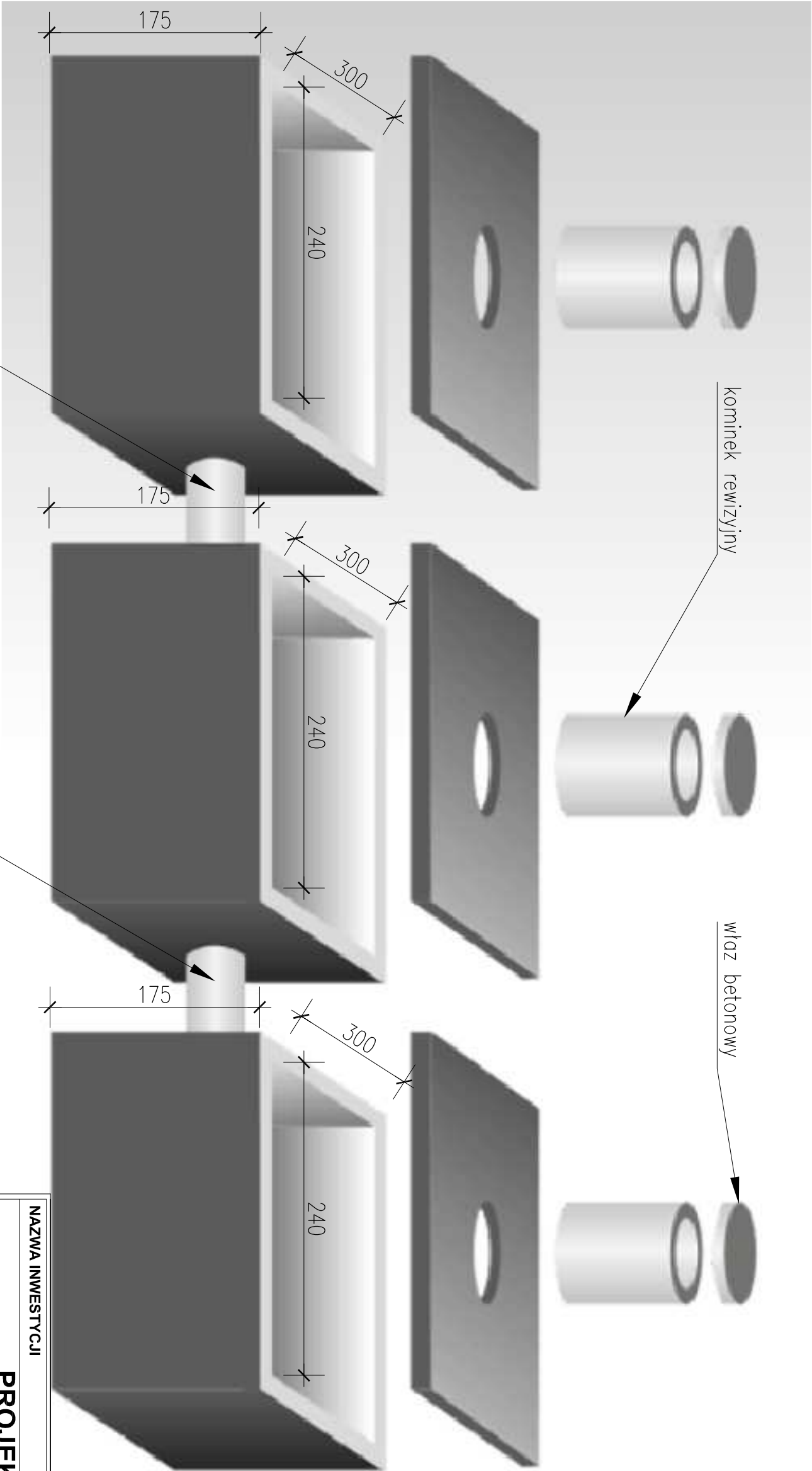

PVC ø160
ulożona 10cm od dna

PVC ø160
ulożona 10cm od dna

kominek rewizyjny

właz betonowy

NAZWA INWESTYCJI						
PROJEKT WYKONAWCZY						
PRZEBUDOWY I ROZBUDOWY OBIEKTU SPORTOWEGO PRZY UL. LIMANOWSKIEGO W CZĘSTOCHOWIE						
TYTUŁ RYSUNKU		NAZWISKO	UPRAWNIENIA	DATA	PODPIS	
ZBIORNIK NA DESZCZÓWKĘ	PROJEKTANT	specjalność: konstrukcyjno-budowlana drogowa	tech. Dariusz MAJER	627/02	11.03.2021	
	ASYSTENT PROJEKTANTA		mgr inż. arch. Adam POGORZELSKI	—	11.03.2021	
	ASYSTENT PROJEKTANTA		mgr inż. Dawid MAJER	—	11.03.2021	
	ASYSTENT PROJEKTANTA		mgr inż. Paweł ANDRZCZKO	—	11.03.2021	
	OBIEKT:	FAZA PROJEKT				
OBIEKT SPORTOWY dz. ewid. nr 33/1; 33/2; 33/3; obręb 342; 56; 18/1; 19/1; 20/1; 21/1; 57; obręb 343		WYKONAWCZY				
INWESTOR:	GMINA MIASTA CZĘSTOCHOWA ul. Ślaska 11/13, 42-217 Częstochowa		SKALA	RYS. NR		
			---	Nd-1		
<div><div><div>"KOSZT-BUD"</div><div>Dariusz MAJER</div><div>44-190 KNURÓW</div><div>UL. DWORCOWA 10/3</div></div><div><div><div>KOSZT-BUD</div><div>ZAKŁAD USŁUG PROJEKTOWO-KOSZTORYSOWYCH I NADZORU INWESTORSKIEGO</div><div>Dariusz Majer</div></div></div></div>						

POJEMNOŚĆ ZBIORNIKA 30m³



RZUT Z GÓRY

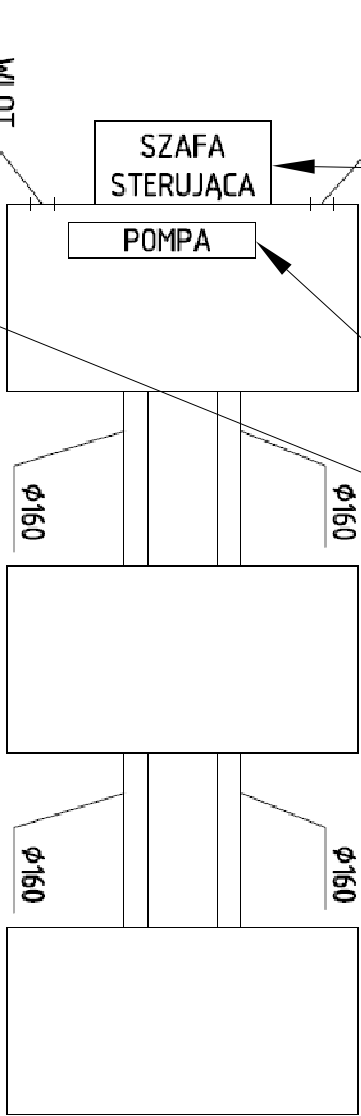

RZUT Z BOKU

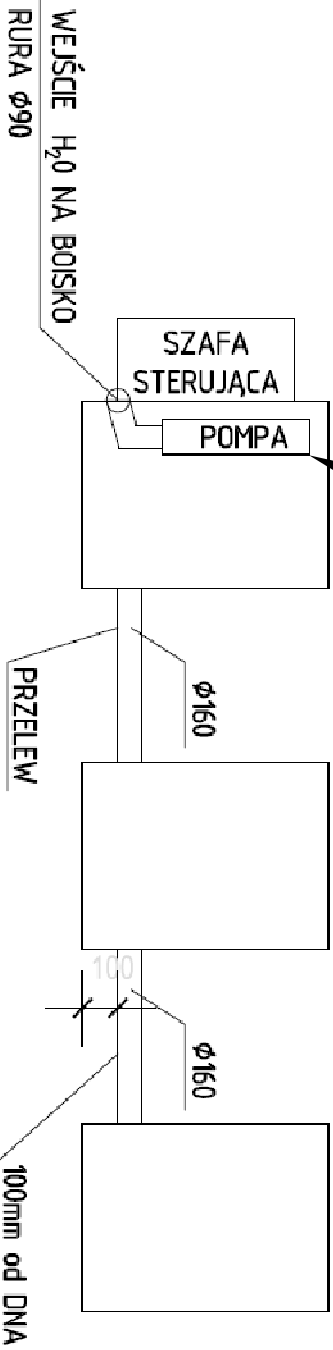

Dane pompy

Typ	VSP SS 06030/11
Ilość stopni	11
Przepływ	29,00 m ³ /h
Wysokość podnoszenia	84,38 m
Ilość obrotów	2850 rpm
Charakterystyka zgodnie z:	ISO 9906 Annex A
Krociec tłoczny	3" (gwint wewnętrzny)
Korpus	Stal nierdzewna (AISI 304L)
Wzrost	Stal nierdzewna (AISI 304L)
Wiel pompy	Stal nierdzewna (AISI 420)
Sprężelo	Stal nierdzewna (AISI 420)
Kosz ssawny	Stal nierdzewna (AISI 304L)

Dane silnika

Typ	VSM 6/12,5
Średnica nominalna	6"
Moc	9,3kW
Napięcie zasilania	400 V
Prąd	20,8 A
Współczynnik mocy	84 (%100 Load)
Częstotliwość	50 Hz
Rodzaj podłączenia	D.O.L. / Wye Delta
Ilość obrotów	2850 rpm
Stopień ochrony	IP68
Typ uszczelnienia	Uszczelnienie mechaniczne
Połączenie z pompą	NEMA
Dopuszczalna ilość włączeń	20 start/h
Sprawność silnika	% 81

Wymiary

Długość pompy	1314 mm.
Długość silnika	800 mm.
Długość całego agregatu	2114 mm.
Średnica zewnętrzna pompy	142 mm.
Średnica zewnętrzna silnika	142 mm.
Waga silnika	55 kg.
Waga pompy	27 kg.
Waga całkowita	82 kg.

Dostępne opcje na życzenie

Czynnik temperatury silnika : PT100
Dodatkowy kabel
Wykonanie silnika SS lub Bgaz
Silnik z uzwojeniem PE2 + P.A. do wody gorącej/ 70°C

NAZWA INWESTYCJI

PROJEKT WYKONAWCZY

PRZEBUDOWY I ROZBUDOWY OBIEKTU SPORTOWEGO
PRZY UL. LIMANOWSKIEGO W CZĘSTOCHOWIE

TYTUŁ RYSUNKU	NAZWISKO	UPRAWNIENIA	DATA	PODPIS
SCHEMAT ZESTAWU POMPOWEGO ZBIORNIKA	PROJEKTANT specjalność: konstrukcyjno-budowlana drogowa	tech. Dariusz MAJER	627/02	11.03.2021
	ASYSTENT PROJEKTANTA	mgr inż. arch. Adam POGORZELSKI	—	11.03.2021
	ASYSTENT PROJEKTANTA	mgr inż. Dawid MAJER	—	11.03.2021
	ASYSTENT PROJEKTANTA	mgr inż. Paweł ANDRZCZO	—	11.03.2021
	OBIEKT:	OBIEKT SPORTOWY dz. ewid. nr 33/1; 33/2; 33/3; obręb 342; 56; 18/1; 19/1; 20/1; 21/1; 57; obręb 343	FAZA PROJEKT WYKONAWCZY	
INWESTOR:	GMINA MIASTA CZĘSTOCHOWA ul. Śląska 11/13, 42-217 Częstochowa	SKALA ---	RYS. NR Nd-2	

"KOSZT-BUD"
Dariusz MAJER

44-190 KNURÓW
UL. DWORCOWA 10/3

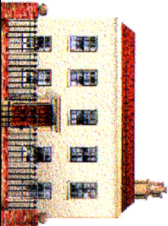

KOSZT-BUD
ZAKŁAD USTUG
PROJEKTOWO-KONSTRUKCYJNYCH
I NADZORU INWESTORSKIEGO

Dariusz Majer

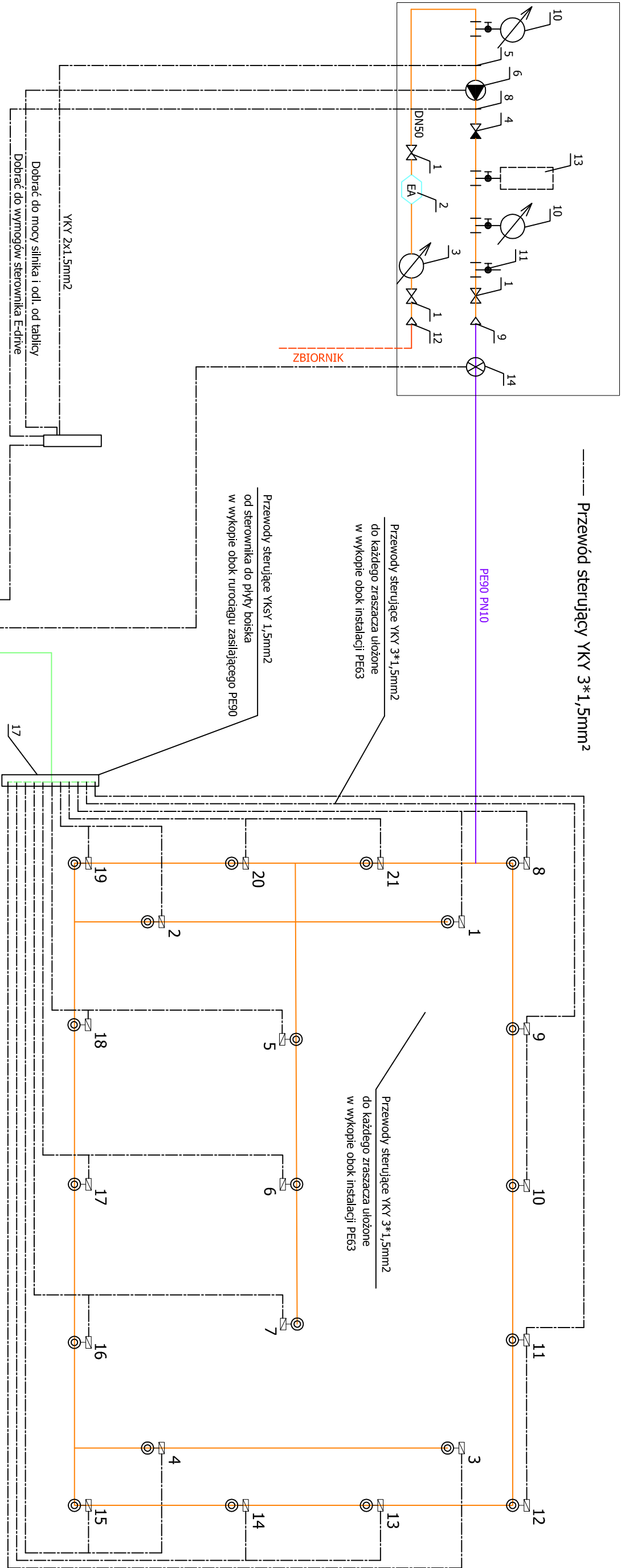

- Zawór odcinający DN50
- Zawór antyskażeniowy DN50 typ EA
- Wodomierz DN50
- Zawór zwrotny DN50
- Zabezpieczenie przed brakiem wody - suchobiegiem pompy
- Pompa (dobrac do ciśnienia w miejskiej sieci wodociągowej), wyposażona w płynną regulację obrotów.
- Uruchamiana przez sterownik nawadniania (pompa wyposażona w płaszcz i sito).
- Rozdzielnia stacji pomp
- Czujnik ciśnienie regulatora E-drive
- Redukcja DN80 x DN50
- Manometr (1 do 16 bar)
- Króciec z zaworem 1" do przedmuchu sprężonym powietrzem.
- Redukcja DN80 x DN50
- Naczynie przeponowe 50 litrów
- Elektrozawór mosiężny Perrot MVR 2"
- Sterownik - płyta główna - WaterControl SC 20
- Czujnik deszczu
- Skrzynia typu VBS z złączen przewodów sterujących

NAZWA INWESTYCJI			
PROJEKT WYKONAWCZY			
PRZEBUDOWY I ROZBUDOWY OBIEKTU SPORTOWEGO			
PRZY UL. LIMANOWSKIEGO W CZĘSTOCHOWIE			
TYTUŁ RYSUNKU	PROJEKTANT	NAZWIŚKO	UPRAWNIENIA
NAWADNIANIE - UKŁAD ZASILANIA I STEROWANIA	specjalność: konstrukcyjno-budowlana drogowa	tech. Dariusz MAJER	627/02
	PROJEKTANT		
specjalność: Instalacyjna w zakresie sieci, instalacji i urządzeń sanitarnych	mgr inż. Michał SZAFARZ POOS/11	SLK/3878/ POOS/11	17.09.2020
OBIEKT:	FAZA	BRANŻA	
OBIEKT SPORTOWY dz. ewid. nr 33/1; 33/2; 33/3; obręb 342; 56; 18/1; 19/1; 20/1; 21/1; 57; obręb 343	PW	INST	
INWESTOR:	SKALA	RYS. NR	
GMINA MIASTA CZĘSTOCHOWA ul. Ślaska 11/13, 42-217 Częstochowa	---	Nd-4	
"KOSZT-BUD"			
Dariusz MAJER			
44-190 KNURÓW			
UL. DWORCOWA 10/3			
ZAKŁAD USŁUG PROJEKTOWO-KOSZTORYSOWYCH I NADZORU INWESTORSKIEGO			
Dariusz Majer			

1	2	3	4	5	6	7	8	9
---	---	---	---	---	---	---	---	---

SZAFKA STEROWNICZA PODLEWANIA BOISKA CZĘSTOCHOWA

PCSCHEMATIC Automation

	Nazwa projektu: SZAFKA STEROWNICZA CZĘSTOCHOWA		Temat:	Rewizja proj.:	Strona 1
	Klient: WATER GREEN				
	Tytuł strony:		Rysunek nr:	Rewizja str.:	Poprzednia strona
	Nazwa pliku: STEROWANIE NAWADNIANIEM CZĘSTOCHOWA		Konstr. (projekt/strona): /	Ost. wydruk: 01.04.2021	Następna strona 2
	Ozn. ref. strony:	Opis:	Zatw. (inicjał/data): /	Ost. zmiana: 16.03.2021	Liczba stron rozdziału: 12

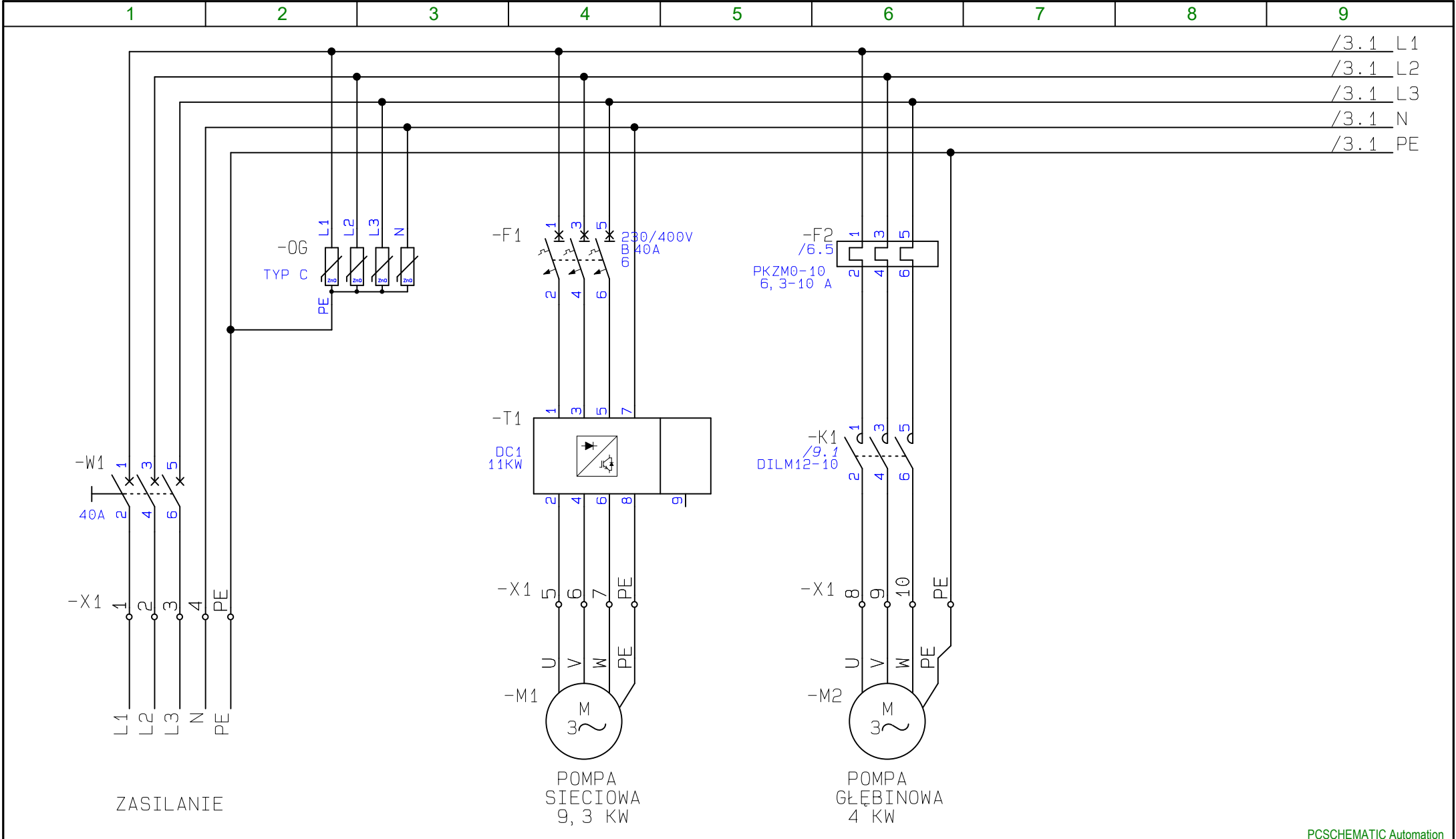

	Nazwa projektu: SZAFKA STEROWNICZA CZĘSTOCHOWA		Temat:		Rewizja proj.:		Strona	2
	Klient: WATER GREEN							
	Tytuł strony:		Rysunek nr:		Rewizja str.:		Poprzednia strona	1
	Nazwa pliku: STEROWANIE NAWADNIANIEM CZĘSTOCHOWA		Konstr. (projekt/strona): /		Ost. wydruk: 01.04.2021		Następna strona	3
	Ozn. ref. strony: Opis:		Zatw. (inicjał/data): /		Ost. zmiana: 22.03.2021		Liczba stron rozdziału:	12

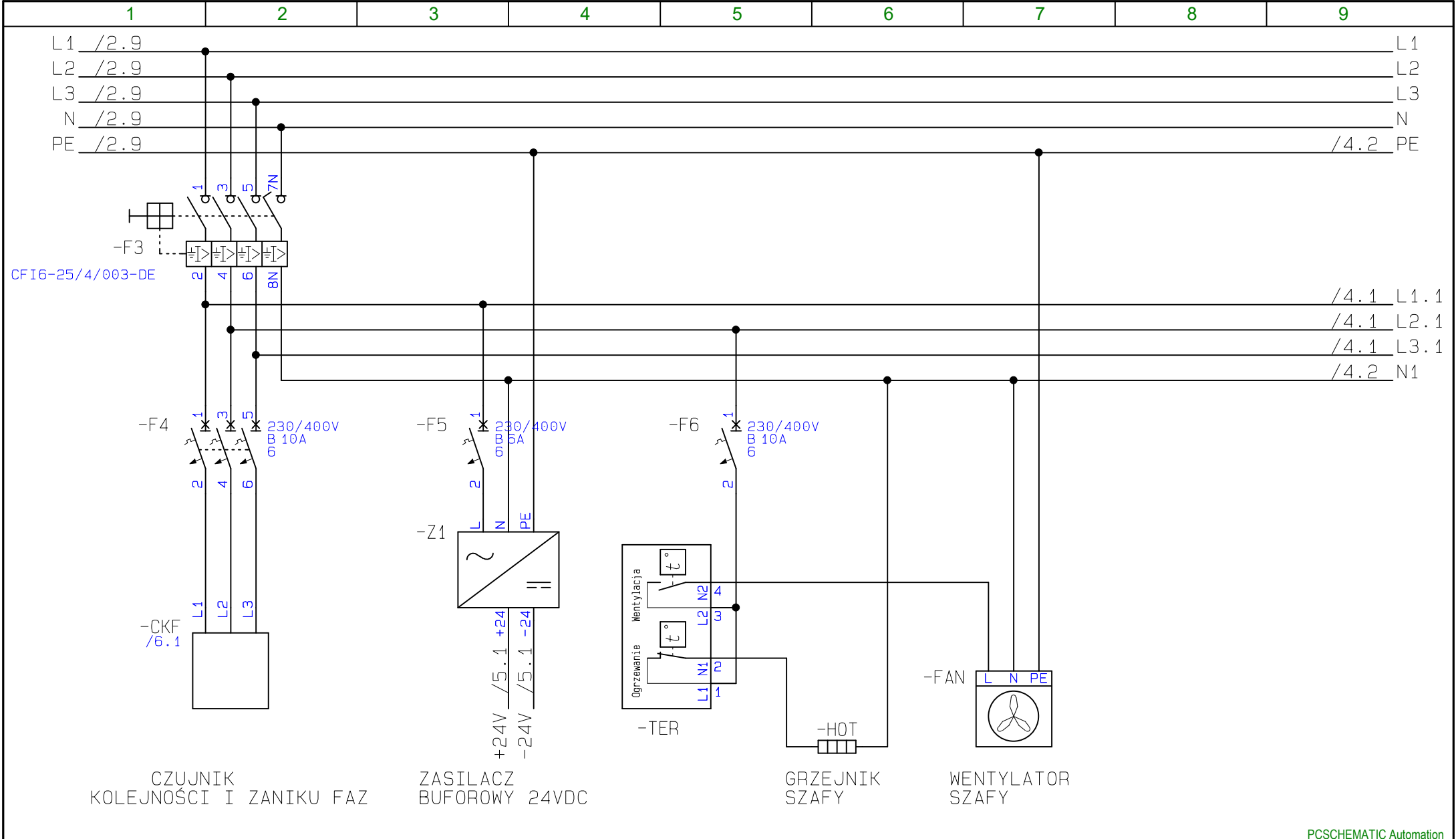

		Nazwa projektu: SZAFKA STEROWNICZA CZĘSTOCHOWA		Temat:		Rewizja proj.:		Strona 3	
		Klient: WATER GREEN							
		Tytuł strony:		Rysunek nr:		Rewizja str.:		Poprzednia strona 2	
		Nazwa pliku: STEROWANIE NAWADNIANIEM CZĘSTOCHOWA		Konstr. (projekt/strona): /		Ost. wydruk: 01.04.2021		Następna strona 4	
		Ozn. ref. strony: Opis:		Zatw. (inicjał/data): /		Ost. zmiana: 01.04.2021		Liczba stron rozdziału: 12	

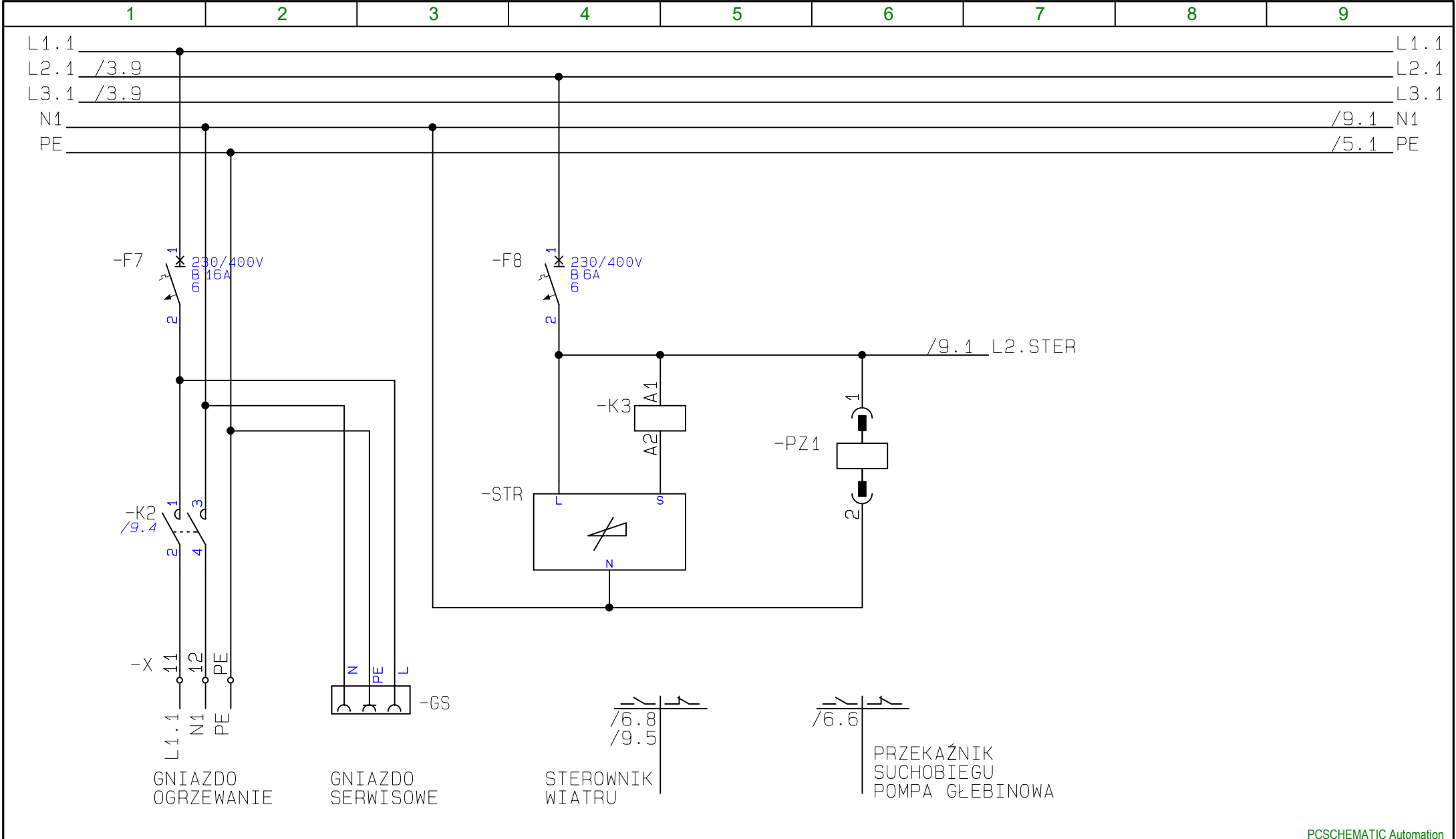

PCSCHEMATIC Automation				
	Nazwa projektu: SZAFKA STEROWNICZA CZĘSTOCHOWA	Temat:	Rewizja proj.:	Strona 4
	Klient: WATER GREEN			
	Tytuł strony:	Rysunek nr:	Rewizja str.:	Poprzednia strona 3
	Nazwa pliku: STEROWANIE NAWADNIANIEM CZĘSTOCHOWA	Konstr. (projekt/strona): /	Ost. wydruk: 01.04.2021	Następna strona 5
	Ozn. ref. strony: Opis:	Zatw. (inicjał/data): /	Ost. zmiana: 01.04.2021	Liczba stron rozdziału: 12

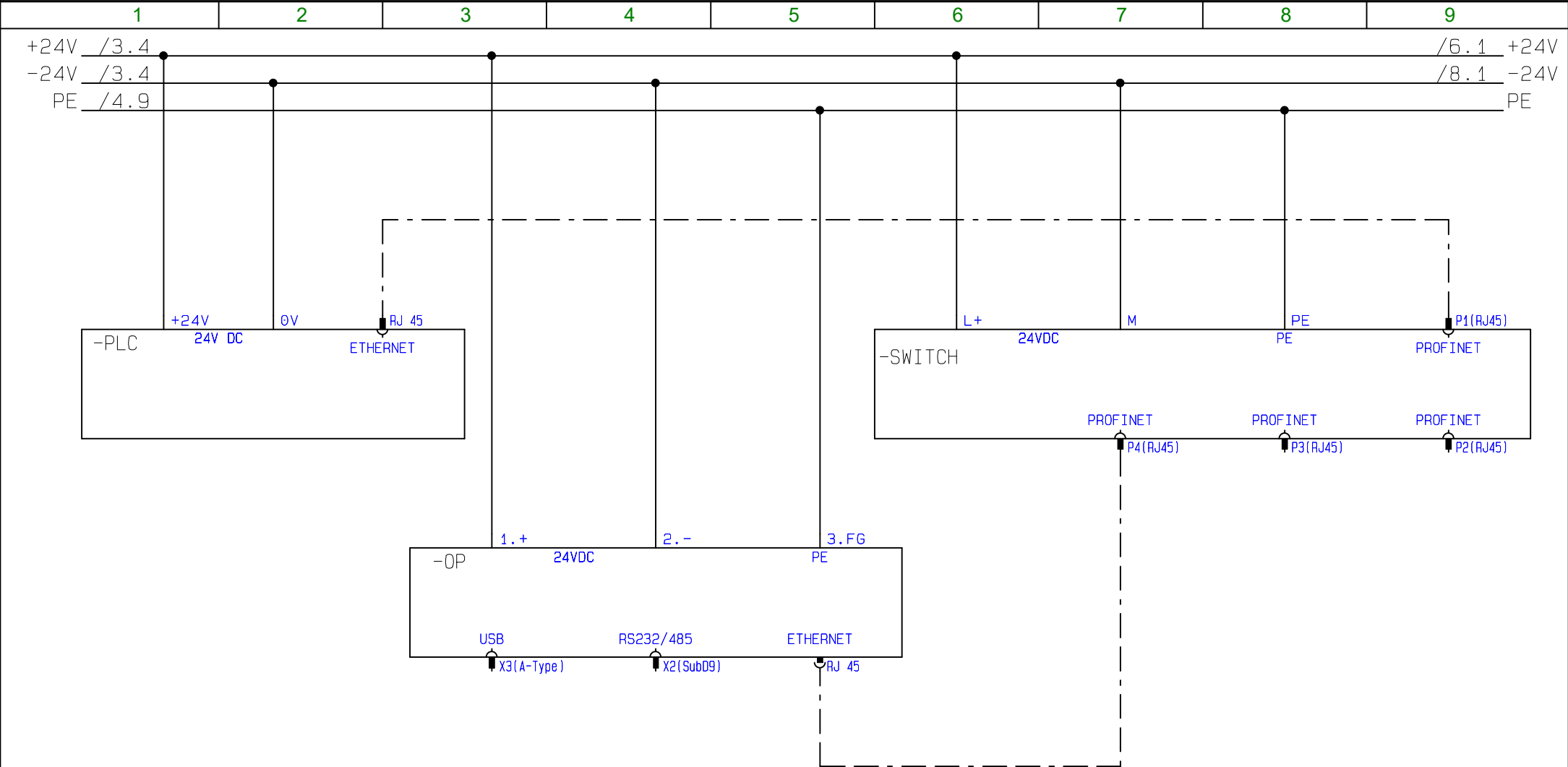

	Nazwa projektu: SZAFa STEROWNICZA CZĘSTOCHOWA		Temat:	Rewizja proj.:	Strona	5
	Klient: WATER GREEN					
	Tytuł strony:		Rysunek nr:	Rewizja str.:	Poprzednia strona	4
	Nazwa pliku: STEROWANIE NAWADNIANIEM CZĘSTOCHOWA		Konstr. (projekt/strona): /	Ost. wydruk: 01.04.2021	Następna strona	6
	Ozn. ref. strony:	Opis:	Zatw. (inicjał/data): /	Ost. zmiana: 16.03.2021	Liczba stron rozdziału:	12

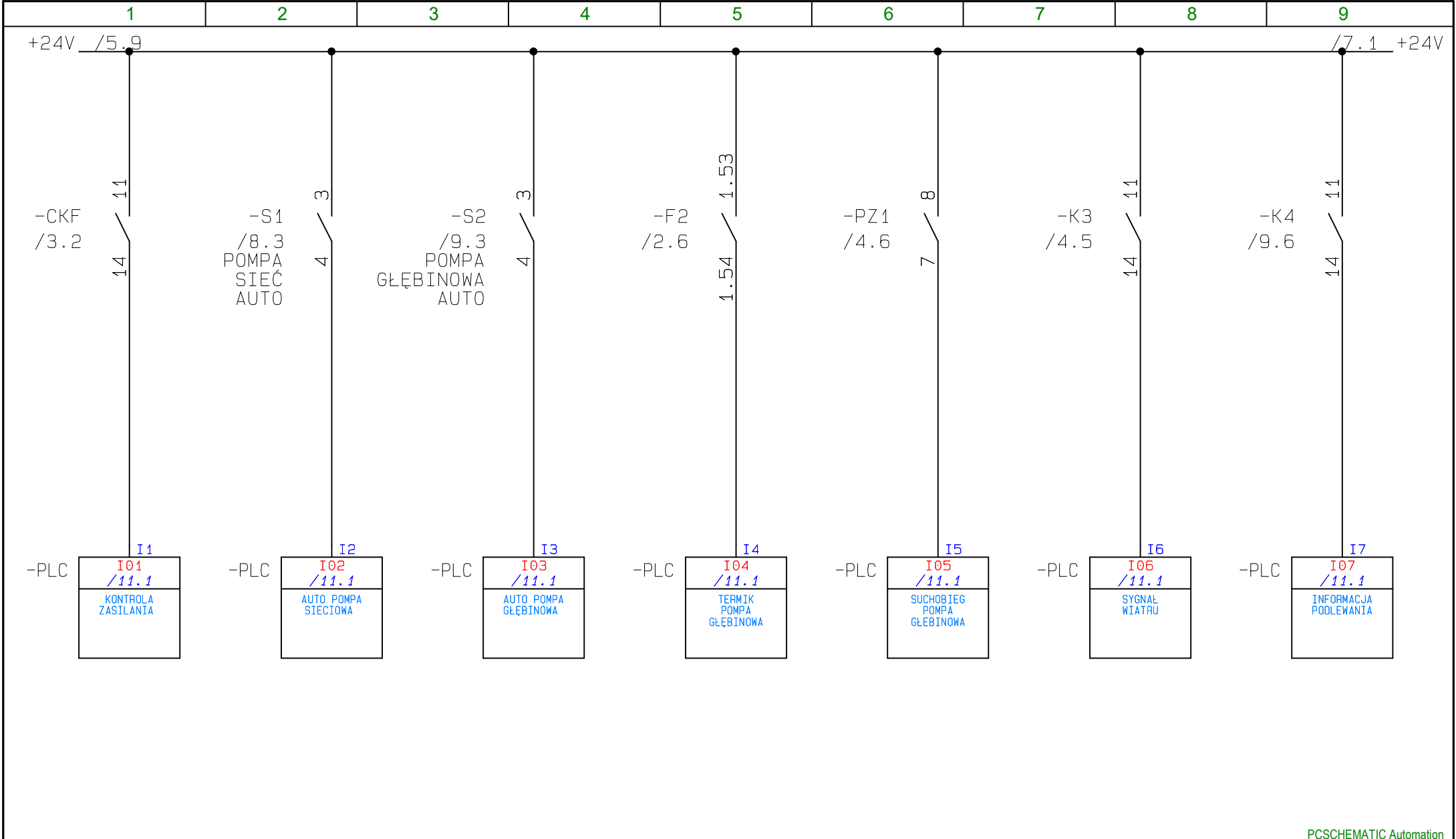

	Nazwa projektu: SZAFKA STEROWNICZA CZĘSTOCHOWA		Temat:		Rewizja proj.:		Strona	6
	Klient: WATER GREEN							
	Tytuł strony:		Rysunek nr:		Rewizja str.:		Poprzednia strona	5
	Nazwa pliku: STEROWANIE NAWADNIANIEM CZĘSTOCHOWA		Konstr. (projekt/strona): /		Ost. wydruk: 01.04.2021		Następna strona	7
	Ozn. ref. strony: Opis:		Zatw. (inicjał/data): /		Ost. zmiana: 16.03.2021		Liczba stron rozdziału:	12

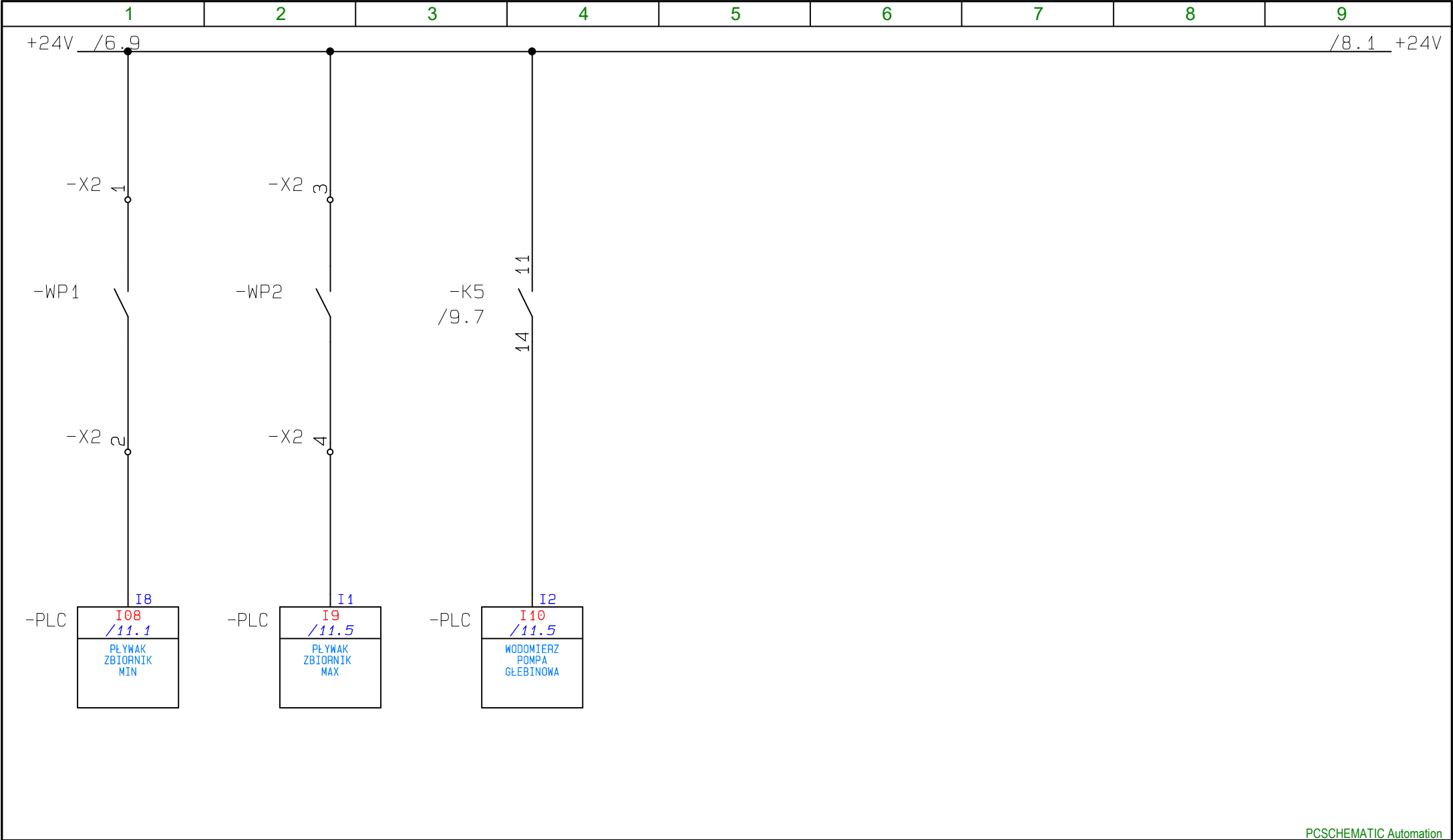

	Nazwa projektu: SZAFKA STEROWNICZA CZĘSTOCHOWA	Temat:	Rewizja proj.:	Strona 7
	Klient: WATER GREEN			
	Tytuł strony:	Rysunek nr:	Rewizja str.:	Poprzednia strona 6
	Nazwa pliku: STEROWANIE NAWADNIANIEM CZĘSTOCHOWA	Konstr. (projekt/strona): /	Ost. wydruk: 01.04.2021	Następna strona 8
	Ozn. ref. strony: Opis:	Zatw. (inicjał/data): /	Ost. zmiana: 16.03.2021	Liczba stron rozdziału: 12

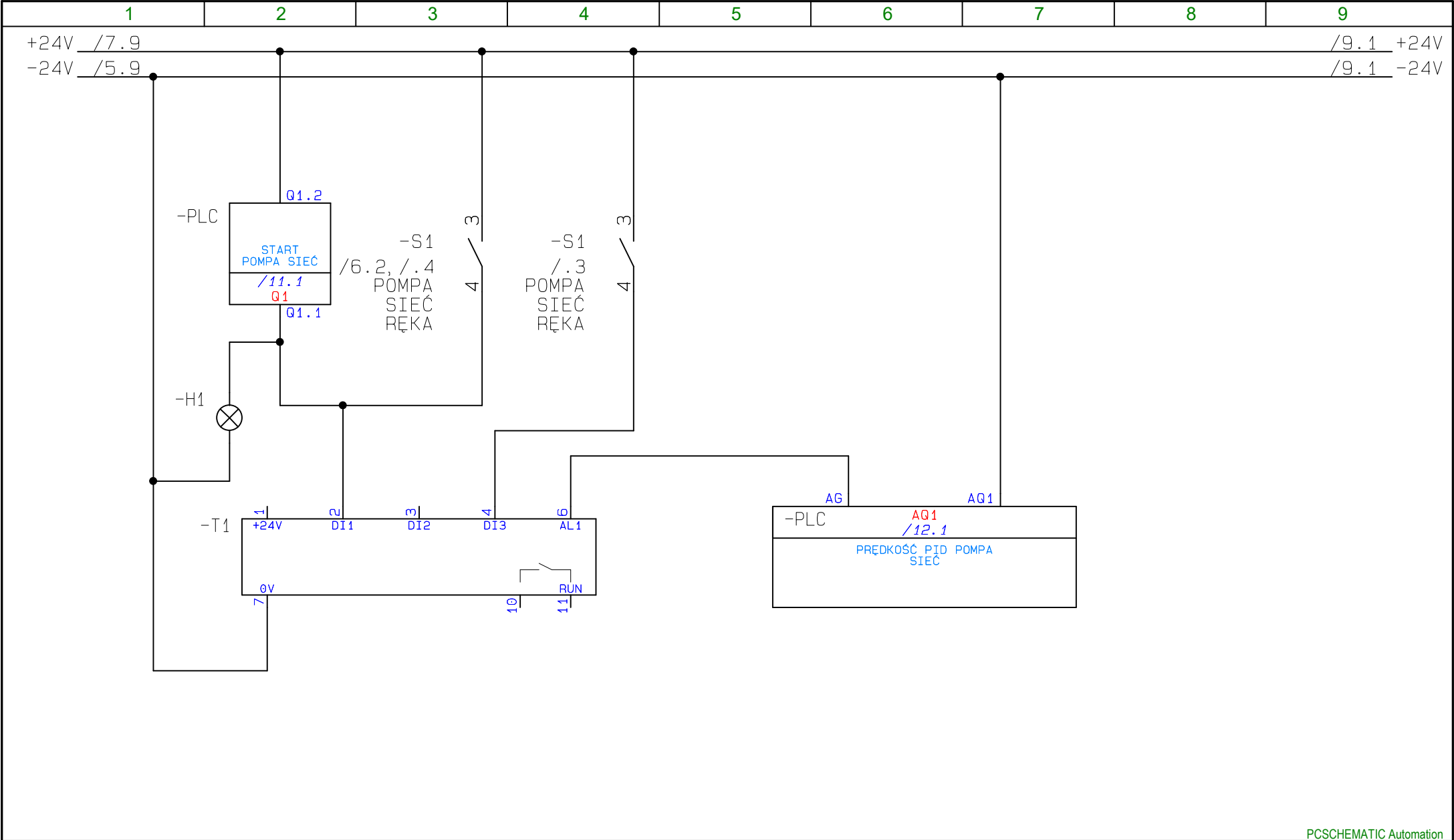

Nazwa projektu: SZAFKA STEROWNICZA CZĘSTOCHOWA	Temat:	Rewizja proj.:	Strona	8
Klient: WATER GREEN				
Tytuł strony:	Rysunek nr:	Rewizja str.:	Poprzednia strona	7
Nazwa pliku: STEROWANIE NAWADNIANIEM CZĘSTOCHOWA	Konstr. (projekt/strona): /	Ost. wydruk: 01.04.2021	Następna strona	9
Ozn. ref. strony: Opis:	Zatw. (inicjał/data): /	Ost. zmiana: 16.03.2021	Liczba stron rozdziału:	12

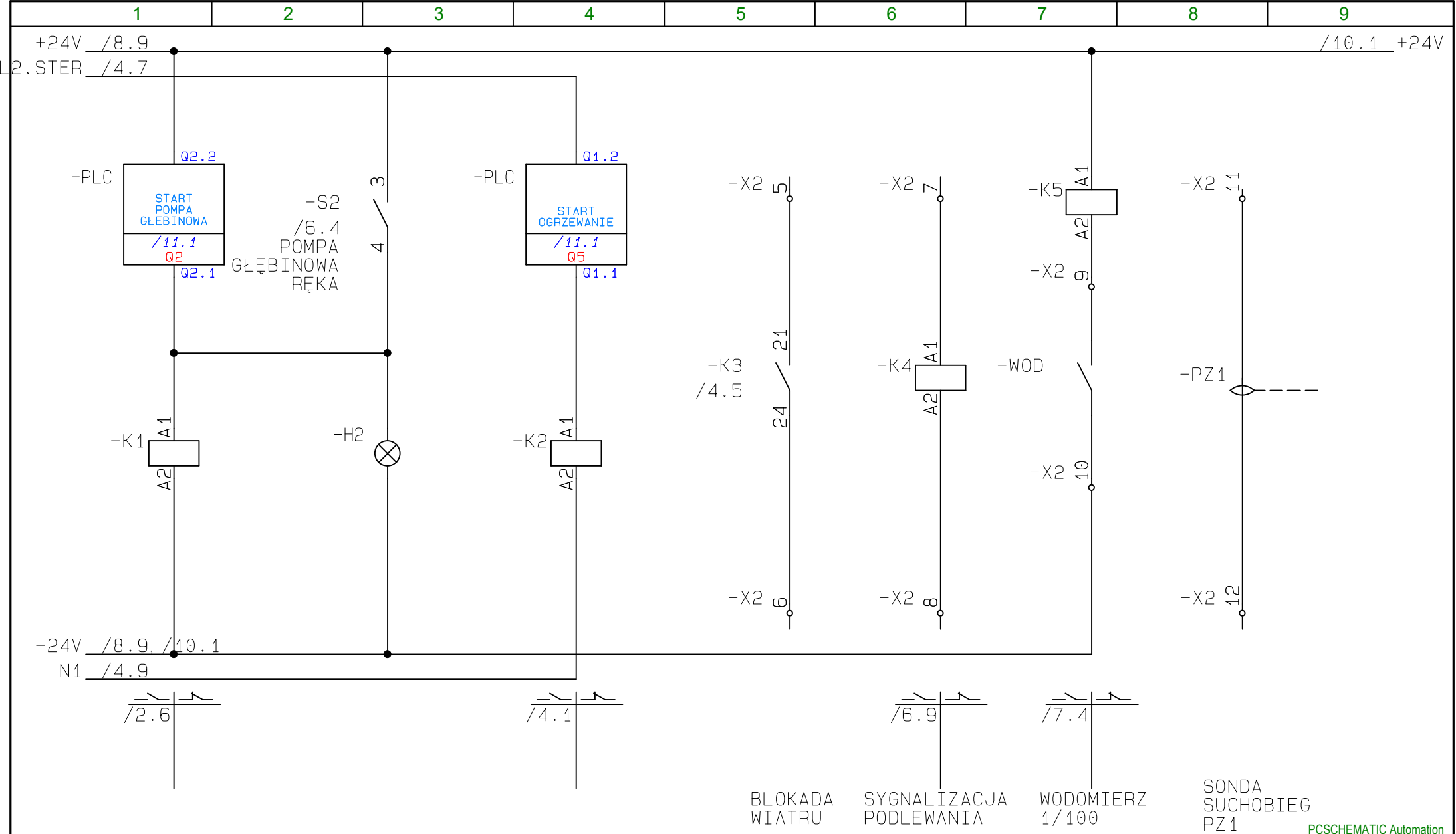

Nazwa projektu: SZAFKA STEROWNICZA CZĘSTOCHOWA		Temat:		Rewizja proj.:		Strona 9	
Klient: WATER GREEN							
Tytuł strony:		Rysunek nr:		Rewizja str.:		Poprzednia strona 8	
Nazwa pliku: STEROWANIE NAWADNIANIEM CZĘSTOCHOWA		Konstr. (projekt/strona): /		Ost. wydruk: 01.04.2021		Następna strona 10	
Ozn. ref. strony: Opis:		Zatw. (inicjał/data): /		Ost. zmiana: 16.03.2021		Liczba stron rozdziału: 12	

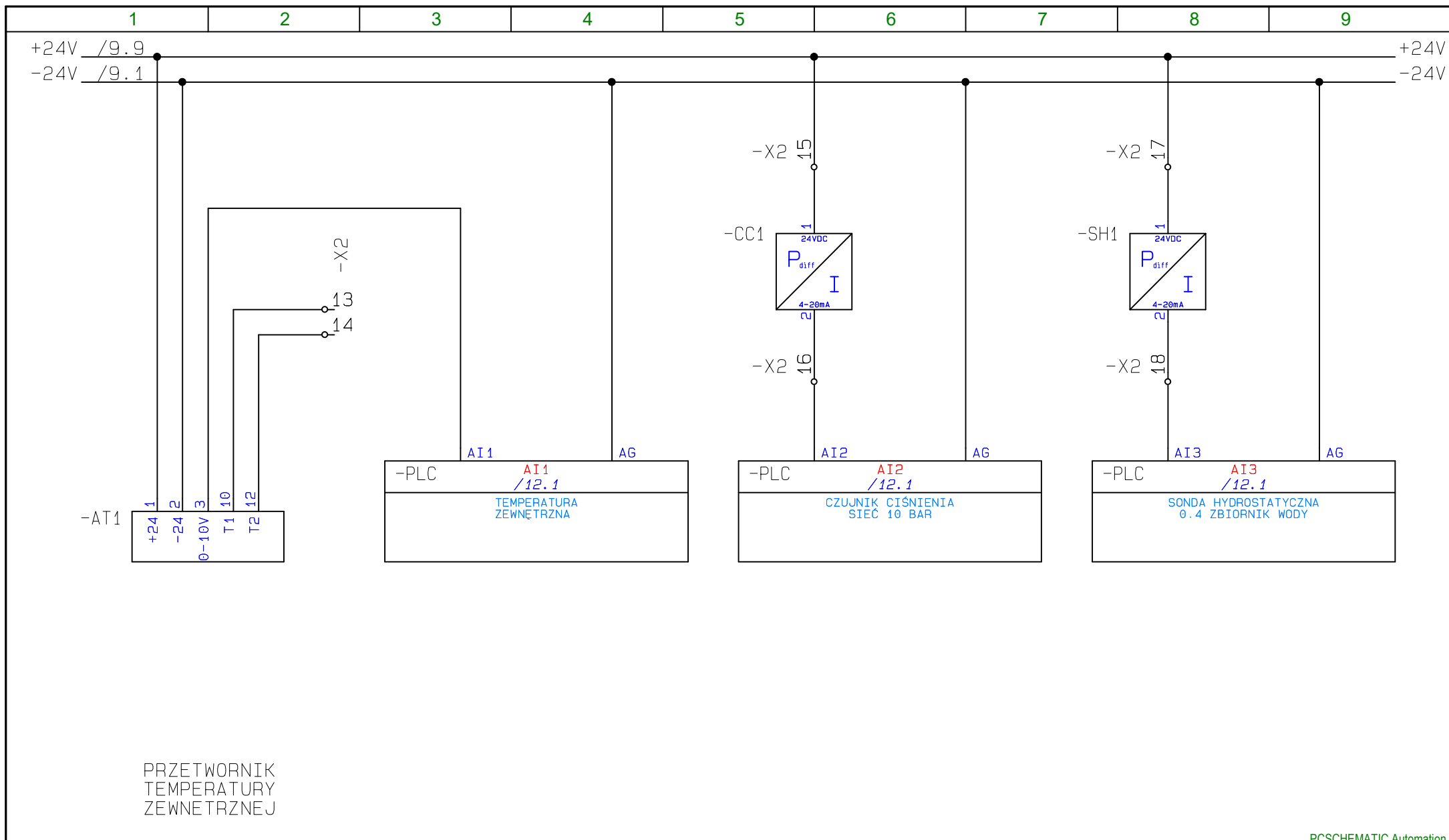

1	2	3	4	5	6	7	8	9
---	---	---	---	---	---	---	---	---

WEJŚCIA BINARNE STEROWNIKA PLC

-PLC				Panel nr:
				Slot nr:
Zacisk WE (SINK)	Adres WE	Położenie WE	Opis	
ØI1	I01	/6.1	KONTROLA ZASILANIA	
ØI2	I02	/6.2	AUTO POMPA SIECIOWA	
ØI3	I03	/6.4	AUTO POMPA GŁĘBINOWA	
ØI4	I04	/6.5	TERMIK POMPA GŁĘBINOWA	
ØI5	I05	/6.6	SUCHOBIEG POMPA GŁĘBINOWA	
ØI6	I06	/6.8	SYGNAŁ WIATRU	
ØI7	I07	/6.9	INFORMACJA PODLEWANIA	
ØI8	I08	/7.1	PŁYWAK ZBIORNIK MIN	
Przełącznik programowalny (moduł podst.) – 24VDC, 8DI (1x8, 2AI 0–10V), 4DO (4x1, przełącznik), RTC				

-PLC				Panel nr:
				Slot nr:
	Adres WE	Położenie WE	Opis	
ØI1	I9	/7.2	PLYWAK ZBIORNIK MAX	
ØI2	I10	/7.4	WODOMIERZ POMPA GLEBINOWA	
ØI3	I11			
ØI4	I12			
Przełącznik programowalny (moduł wejść/wyjść cyfrowych) – 24VAC/DC, 4DI(1x4), 4DO(4x1,przełącznik)				

WYJŚCIA BINARNE STEROWNIKA PLC

-PLC				Panel nr:
				Slot nr:
Zacisk		Adres WY	Położenie WY	Opis
WY	COM			
ØQ1.1	ØQ1.2	Q1	/8.2	START POMPA SIEĆ
ØQ2.1	ØQ2.2	Q2	/9.1	START POMPA GŁĘBINOWA
ØQ3.1	ØQ3.2	Q3		
ØQ4.1	ØQ4.2	Q4		
Przełącznik programowalny (moduł podst.) – 24VDC, 8DI (1x8, 2AI 0–10V), 4DO (4x1, przełącznik), RTC				

-PLC				Panel nr:
				Slot nr:
Zacisk		Adres WY	Położenie WY	Opis
WY	COM			
ØQ1.1	ØQ1.2	Q5	/9.4	START OGRZEWANIE
ØQ2.1	ØQ2.2	Q6		
ØQ3.1	ØQ3.2	Q7		
ØQ4.1	ØQ4.2	Q8		
Przełącznik programowalny (moduł wejść/wyjść cyfrowych) – 24VAC/DC, 4DI (1x4), 4DO (4x1, przełącznik)				

PCSCHMATIC Automation



Nazwa projektu: SZAFRA STEROWNICZA CZĘSTOCHOWA	Temat:	Rewizja proj.:	Strona 11
Klient: WATER GREEN			
Tytuł strony:	Rysunek nr:	Rewizja str.:	Poprzednia strona 10
Nazwa pliku: STEROWANIE NAWADNIANIEM CZĘSTOCHOWA	Konstr. (projekt/strona): /	Ost. wydruk: 01.04.2021	Następna strona 12
Ozn. ref. strony: Opis:	Zatw. (inicjał/data): /	Ost. zmiana: 16.03.2021	Liczba stron rozdziału: 12

WEJŚCIA ANALOGOWE STEROWNIKA PLC				
-PLC				Panel nr:
				Slot nr:
Nazwa/Zacisk WE		Adres WE	Położenie WE	Opis
⌀ AI1	AG	AI1	/10.3	TEMPERATURA ZEWNĘTRZNA
⌀ AI2	AG	AI2	/10.6	CZUJNIK CIŚNIENIA SIEĆ 10 BAR
⌀ AI3	AG	AI3	/10.8	SONDA HYDROSTATYCZNA 0.4 ZBIORNIK WODY
⌀ AI4	AG	AI4		
PLC(moduł wejść analogowych) – 4AI (napięcie/prąd, zakres roboczy: ±2.5V,±5V,±10V,0–20mA)				

WYJŚCIA ANALOGOWE STEROWNIKA PLC				
-PLC				Panel nr:
				Slot nr:
Nazwa/Zacisk WY		Adres WY	Położenie WY	Opis
ØAQ1	AG	AQ1	/8.7	PRĘDKOŚĆ PID POMPA SIEĆ
ØAQ1	AG	AQ2		
PLC(moduł wyjść analogowych) – 2AO (napięcie/prąd, zakres roboczy: ±10V,0–20mA)				

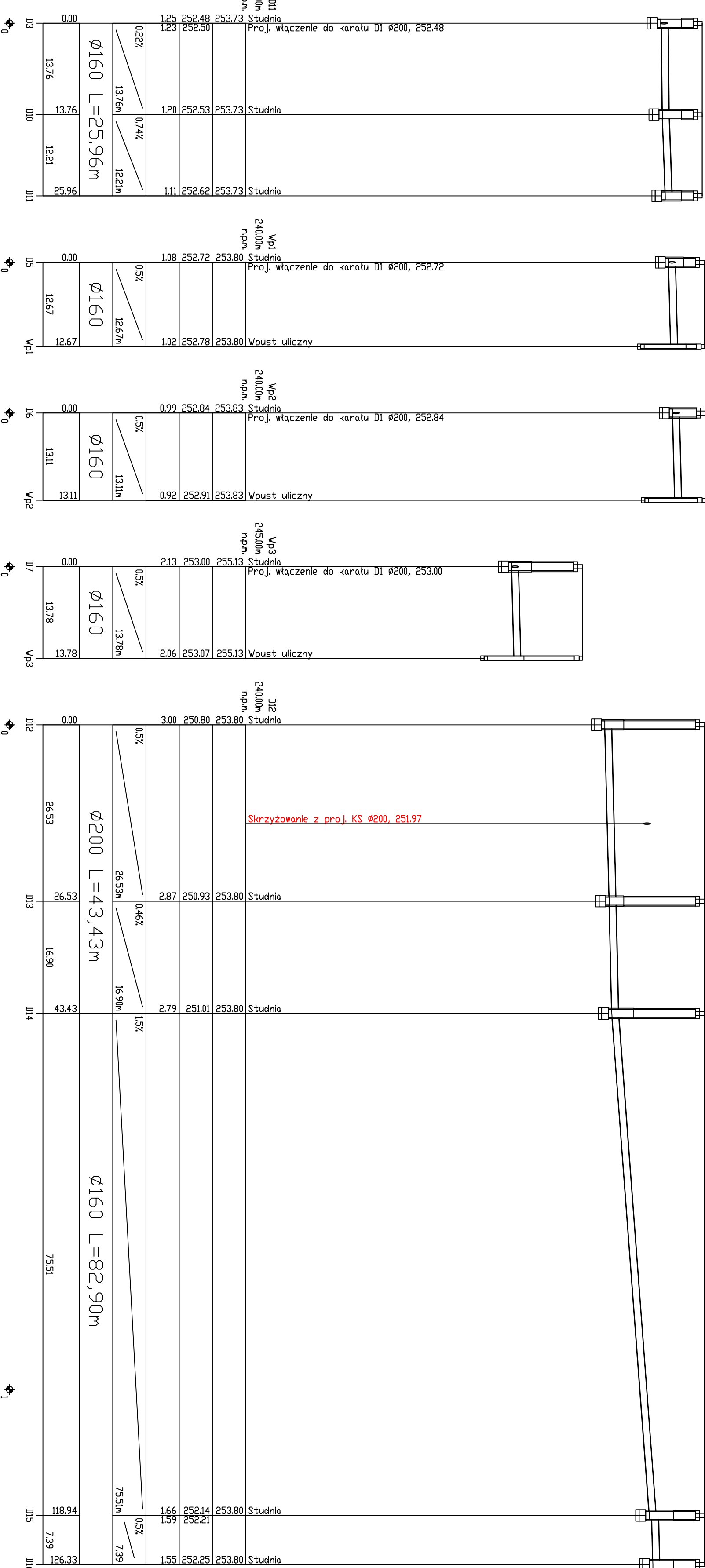
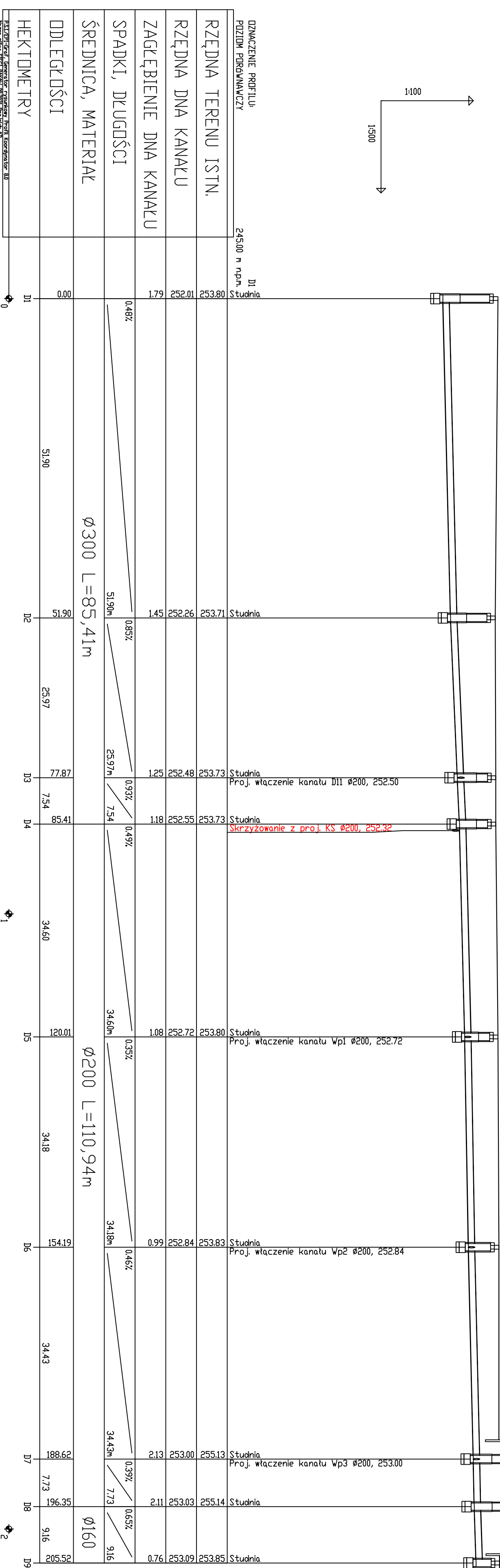

NAZWA INWESTYCJI			
PROJEKT WYKONAWCZY			
PRZEBUDOWY I ROZBUDOWY OBIEKTU SPORTOWEGO			
PRZY UL. LIMANOWSKIEGO W CZĘSTOCHOWIE			
TYTUŁ RYSUNKU			
PROJEKTANT	NAZWIŚCIO	IPROWIDENIA	DATA
Instytut Architektury i Inżynierii Budowlanej	Prof. DOKŁAD. MŁAHER		11.03.2020
Asystent Projektanta	mgr inż. DOKŁAD. MŁAHER		11.03.2020
Asystent Projektanta	mgr inż. DOKŁAD. MŁAHER		11.03.2020
Asystent Projektanta	mgr inż. DOKŁAD. MŁAHER		11.03.2020

OBJEKT:	F-AZA
OBJEKT SPORTOWY	PW
dz. emul. nr. 33.41; 33.42; 33.43; 33.44; 33.45; 33.46; 33.47; 33.48; 33.49; 33.50; 33.51; 33.52; 33.53; 33.54; 33.55; 33.56; 33.57; 33.58; 33.59; 33.60; 33.61; 33.62; 33.63; 33.64; 33.65; 33.66; 33.67; 33.68; 33.69; 33.70; 33.71; 33.72; 33.73; 33.74; 33.75; 33.76; 33.77; 33.78; 33.79; 33.80; 33.81; 33.82; 33.83; 33.84; 33.85; 33.86; 33.87; 33.88; 33.89; 33.90; 33.91; 33.92; 33.93; 33.94; 33.95; 33.96; 33.97; 33.98; 33.99; 34.00; 34.01; 34.02; 34.03; 34.04; 34.05; 34.06; 34.07; 34.08; 34.09; 34.10; 34.11; 34.12; 34.13; 34.14; 34.15; 34.16; 34.17; 34.18; 34.19; 34.20; 34.21; 34.22; 34.23; 34.24; 34.25; 34.26; 34.27; 34.28; 34.29; 34.30; 34.31; 34.32; 34.33; 34.34; 34.35; 34.36; 34.37; 34.38; 34.39; 34.40; 34.41; 34.42; 34.43; 34.44; 34.45; 34.46; 34.47; 34.48; 34.49; 34.50; 34.51; 34.52; 34.53; 34.54; 34.55; 34.56; 34.57; 34.58; 34.59; 34.60; 34.61; 34.62; 34.63; 34.64; 34.65; 34.66; 34.67; 34.68; 34.69; 34.70; 34.71; 34.72; 34.73; 34.74; 34.75; 34.76; 34.77; 34.78; 34.79; 34.80; 34.81; 34.82; 34.83; 34.84; 34.85; 34.86; 34.87; 34.88; 34.89; 34.90; 34.91; 34.92; 34.93; 34.94; 34.95; 34.96; 34.97; 34.98; 34.99; 35.00; 35.01; 35.02; 35.03; 35.04; 35.05; 35.06; 35.07; 35.08; 35.09; 35.10; 35.11; 35.12; 35.13; 35.14; 35.15; 35.16; 35.17; 35.18; 35.19; 35.20; 35.21; 35.22; 35.23; 35.24; 35.25; 35.26; 35.27; 35.28; 35.29; 35.30; 35.31; 35.32; 35.33; 35.34; 35.35; 35.36; 35.37; 35.38; 35.39; 35.40; 35.41; 35.42; 35.43; 35.44; 35.45; 35.46; 35.47; 35.48; 35.49; 35.50; 35.51; 35.52; 35.53; 35.54; 35.55; 35.56; 35.57; 35.58; 35.59; 35.60; 35.61; 35.62; 35.63; 35.64; 35.65; 35.66; 35.67; 35.68; 35.69; 35.70; 35.71; 35.72; 35.73; 35.74; 35.75; 35.76; 35.77; 35.78; 35.79; 35.80; 35.81; 35.82; 35.83; 35.84; 35.85; 35.86; 35.87; 35.88; 35.89; 35.90; 35.91; 35.92; 35.93; 35.94; 35.95; 35.96; 35.97; 35.98; 35.99; 36.00; 36.01; 36.02; 36.03; 36.04; 36.05; 36.06; 36.07; 36.08; 36.09; 36.10; 36.11; 36.12; 36.13; 36.14; 36.15; 36.16; 36.17; 36.18; 36.19; 36.20; 36.21; 36.22; 36.23; 36.24; 36.25; 36.26; 36.27; 36.28; 36.29; 36.30; 36.31; 36.32; 36.33; 36.34; 36.35; 36.36; 36.37; 36.38; 36.39; 36.40; 36.41; 36.42; 36.43; 36.44; 36.45; 36.46; 36.47; 36.48; 36.49; 36.50; 36.51; 36.52; 36.53; 36.54; 36.55; 36.56; 36.57; 36.58; 36.59; 36.60; 36.61; 36.62; 36.63; 36.64; 36.65; 36.66; 36.67; 36.68; 36.69; 36.70; 36.71; 36.72; 36.73; 36.74; 36.75; 36.76; 36.77; 36.78; 36.79; 36.80; 36.81; 36.82; 36.83; 36.84; 36.85; 36.86; 36.87; 36.88; 36.89; 36.90; 36.91; 36.92; 36.93; 36.94; 36.95; 36.96; 36.97; 36.98; 36.99; 37.00; 37.01; 37.02; 37.03; 37.04; 37.05; 37.06; 37.07; 37.08; 37.09; 37.10; 37.11; 37.12; 37.13; 37.14; 37.15; 37.16; 37.17; 37.18; 37.19; 37.20; 37.21; 37.22; 37.23; 37.24; 37.25; 37.26; 37.27; 37.28; 37.29; 37.30; 37.31; 37.32; 37.33; 37.34; 37.35; 37.36; 37.37; 37.38; 37.39; 37.40; 37.41; 37.42; 37.43; 37.44; 37.45; 37.46; 37.47; 37.48; 37.49; 37.50; 37.51; 37.52; 37.53; 37.54; 37.55; 37.56; 37.57; 37.58; 37.59; 37.60; 37.61; 37.62; 37.63; 37.64; 37.65; 37.66; 37.67; 37.68; 37.69; 37.70; 37.71; 37.72; 37.73; 37.74; 37.75; 37.76; 37.77; 37.78; 37.79; 37.80; 37.81; 37.82; 37.83; 37.84; 37.85; 37.86; 37.87; 37.88; 37.89; 37.90; 37.91; 37.92; 37.93; 37.94; 37.95; 37.96; 37.97; 37.98; 37.99; 38.00; 38.01; 38.02; 38.03; 38.04; 38.05; 38.06; 38.07; 38.08; 38.09; 38.10; 38.11; 38.12; 38.13; 38.14; 38.15; 38.16; 38.17; 38.18; 38.19; 38.20; 38.21; 38.22; 38.23; 38.24; 38.25; 38.26; 38.27; 38.28; 38.29; 38.30; 38.31; 38.32; 38.33; 38.34; 38.35; 38.36; 38.37; 38.38; 38.39; 38.40; 38.41; 38.42; 38.43; 38.44; 38.45; 38.46; 38.47; 38.48; 38.49; 38.50; 38.51; 38.52; 38.53; 38.54; 38.55; 38.56; 38.57; 38.58; 38.59; 38.60; 38.61; 38.62; 38.63; 38.64; 38.65; 38.66; 38.67; 38.68; 38.69; 38.70; 38.71; 38.72; 38.73; 38.74; 38.75; 38.76; 38.77; 38.78; 38.79; 38.80; 38.81; 38.82; 38.83; 38.84; 38.85; 38.86; 38.87; 38.88; 38.89; 38.90; 38.91; 38.92; 38.93; 38.94; 38.95; 38.96; 38.97; 38.98; 38.99; 39.00; 39.01; 39.02; 39.03; 39.04; 39.05; 39.06; 39.07; 39.08; 39.09; 39.10; 39.11; 39.12; 39.13; 39.14; 39.15; 39	

"KOSZT-BUD"
Dariusz MAJER
44-190 KNUROW
UL. DWORCOWA 10/3



KOSZT-BU
ZAKŁAD UST
PROJEKTOWO-KOSZTOWY
I NADZORU INWESTORSKI

Dariusz Majer

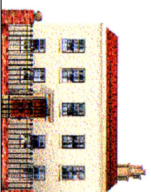

KOSZT-BU
ZAKŁAD UST
PROJEKTOWO-KOSZTORYSOWO
I NADZORU INWESTORSK

Dariusz Majewski

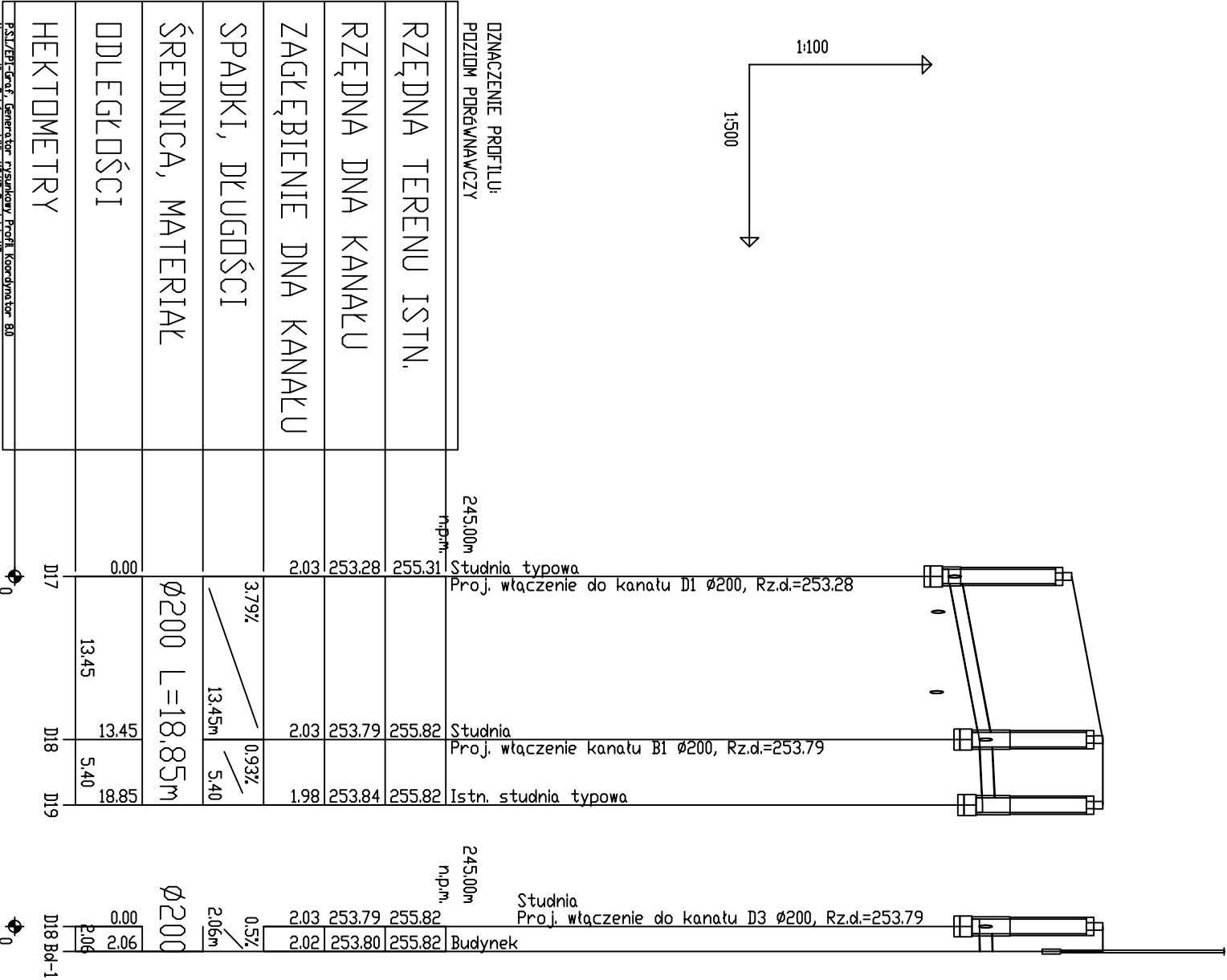
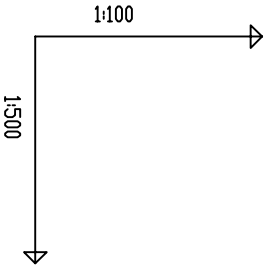

DZNAZENIE PROFILU: POZIOM PORÓWNAWCZY	
RZĘDNA TERENU ISTN.	245.00m n.p.m.
RZĘDNA DNA KANALU	255.31
ZAGŁĘBIENIE DNA KANALU	2.03
SPADKI, DŁUGOŚCI	3.79% 13.45m
ŚREDNICA, MATERIAŁ	Ø200 L=18.85m
ODLEGŁOŚCI	0.00 13.45 5.40
HEKTOMETRY	D17 D18 D19

PAŁ/EP-erof, Generator rysunkowy Profi-Koordinator 8.0
Nazwa pliku Raster - Vite_KSAD Projekt_KD

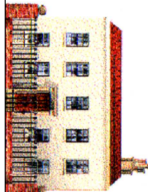
NAZWA INWESTYCJI			
PROJEKT WYKONAWCZY			
PRZEBUDOWY I ROZBUDOWY OBIEKTU SPORTOWEGO PRZY UL. LIMANOWSKIEGO W CZĘSTOCHOWIE			
TYTUŁ RYSUNKU	PROJEKTANT Inżynier ds. projektowania inżynierstwo-budowlana drogowa	NAMISKO	UPRAWIENIENIA
PROFIL KAZALIZACJI DESZCZOWEJ	ASYSTENT PROJEKTANTA	leoni, Dariusz MAJER	627/02
	ASYSTENT PROJEKTANTA	mgr inż. arch. Adam POGORZELSKI	11.03.2021
	ASYSTENT PROJEKTANTA	mgr inż. Dariusz MAJER	11.03.2021
	ASYSTENT PROJEKTANTA	mgr inż. Paweł ANDRZEJCZO	11.03.2021
OBIEKT:	FAZA		
OBIEKT SPORTOWY dz. ewid. nr 33/1; 33/2; 33/3; obręb 342; 56; 18/1; 19/1; 20/1; 21/1; 57; obręb 343	PW		
INWESTOR:	SKALA	RYS. NR	
GMINA MIASTA CZĘSTOCHOWA ul. Ślaska 11/13, 42-217 Częstochowa	1:100	KDP-2	
<div><div><div>"KOSZT-BUD"</div><div>Dariusz MAJER</div><div>44-190 KNURÓW</div><div>UL. DWORCOWA 10/3</div></div><div><div><div>KOSZT-BUD</div><div>ZAKŁAD USŁUG</div><div>PROJEKTOWO-KOSZTORYSOWYCH</div><div>I NADZORU INWESTORSKIEGO</div><div>Dariusz Majer</div></div></div></div>			

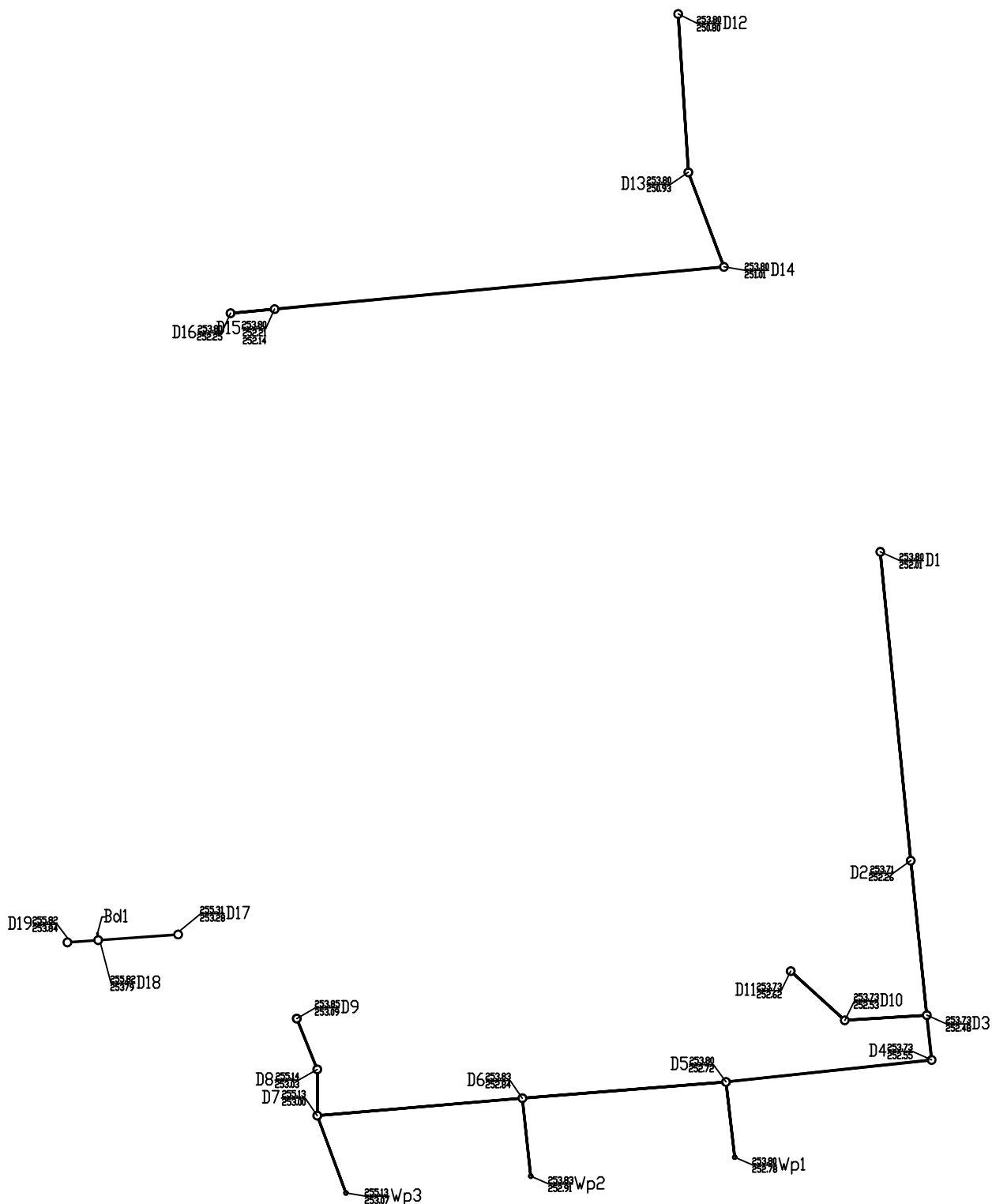

NAZWA INWESTYCJI					
PROJEKT WYKONAWCZY PRZEBUDOWY I ROZBUDOWY OBIEKTU SPORTOWEGO PRZY UL. LIMANOWSKIEGO W CZĘSTOCHOWIE					
TYTUŁ RYSUNKU	PROJEKTANT	NAZWISKO	UPRAWNIENIA	DATA	PODPIS
AKSONOMETRIA KANALIZACJI DESZCZOWEJ	specjalność: konstrukcyjno-budowlana drogowa	tech. Dariusz MAJER	627/02	11.03.2021	
	ASYSTENT PROJEKTANTA	mgr inż. arch. Adam POGORZELSKI	---	11.03.2021	
	ASYSTENT PROJEKTANTA	mgr inż. Dawid MAJER	---	11.03.2021	
	ASYSTENT PROJEKTANTA	mgr inż. Paweł ANDRECZKO	---	11.03.2021	
OBIEKT: OBIEKT SPORTOWY dz. ewid. nr 33/1; 33/2; 33/3; obręb 342; 56; 18/1; 19/1; 20/1; 21/1; 57; obręb 343			FAZA PW		
INWESTOR: GMINA MIASTA CZĘSTOCHOWA ul. Śląska 11/13, 42-217 Częstochowa			SKALA ----	RYS. NR KDP-3	
"KOSZT-BUD" Dariusz MAJER 44-190 KNURÓW UL. DWORCOWA 10/3			 KOSZT-BUD ZAKŁAD USŁUG PROJEKTOWO-KOSZTORYSOWYCH I NADZORU INWESTORSKIEGO Dariusz Majer		

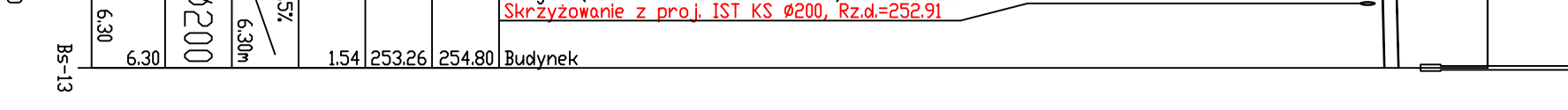
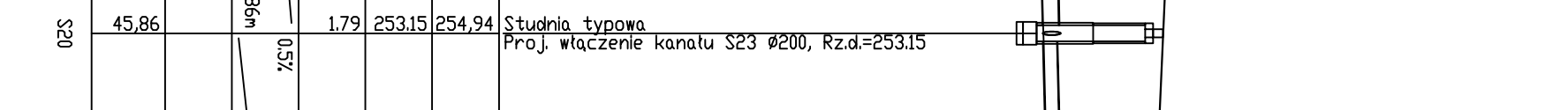
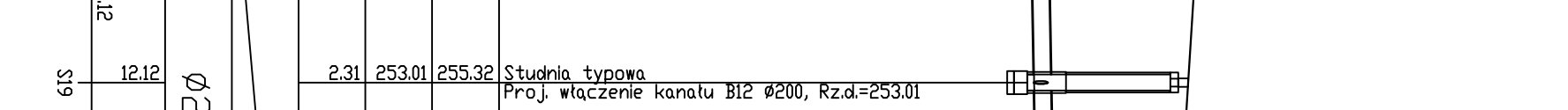
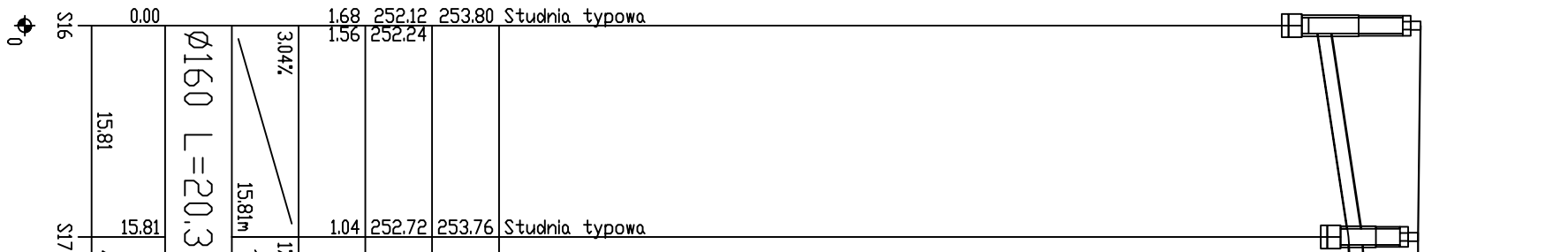
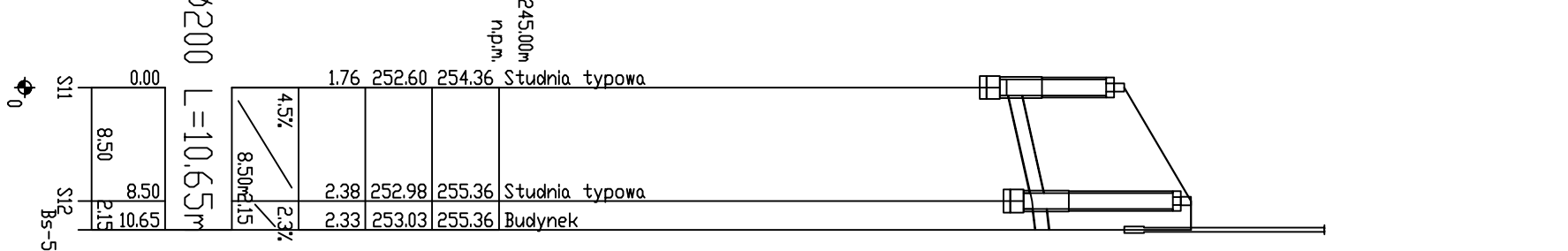
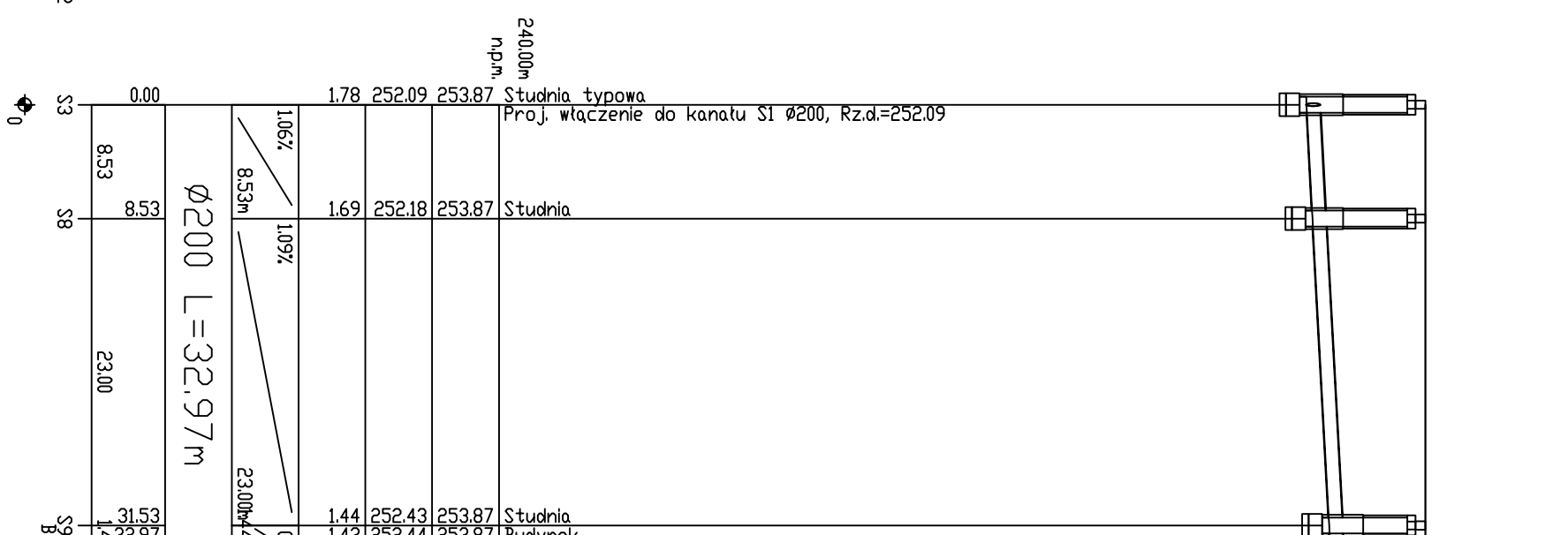
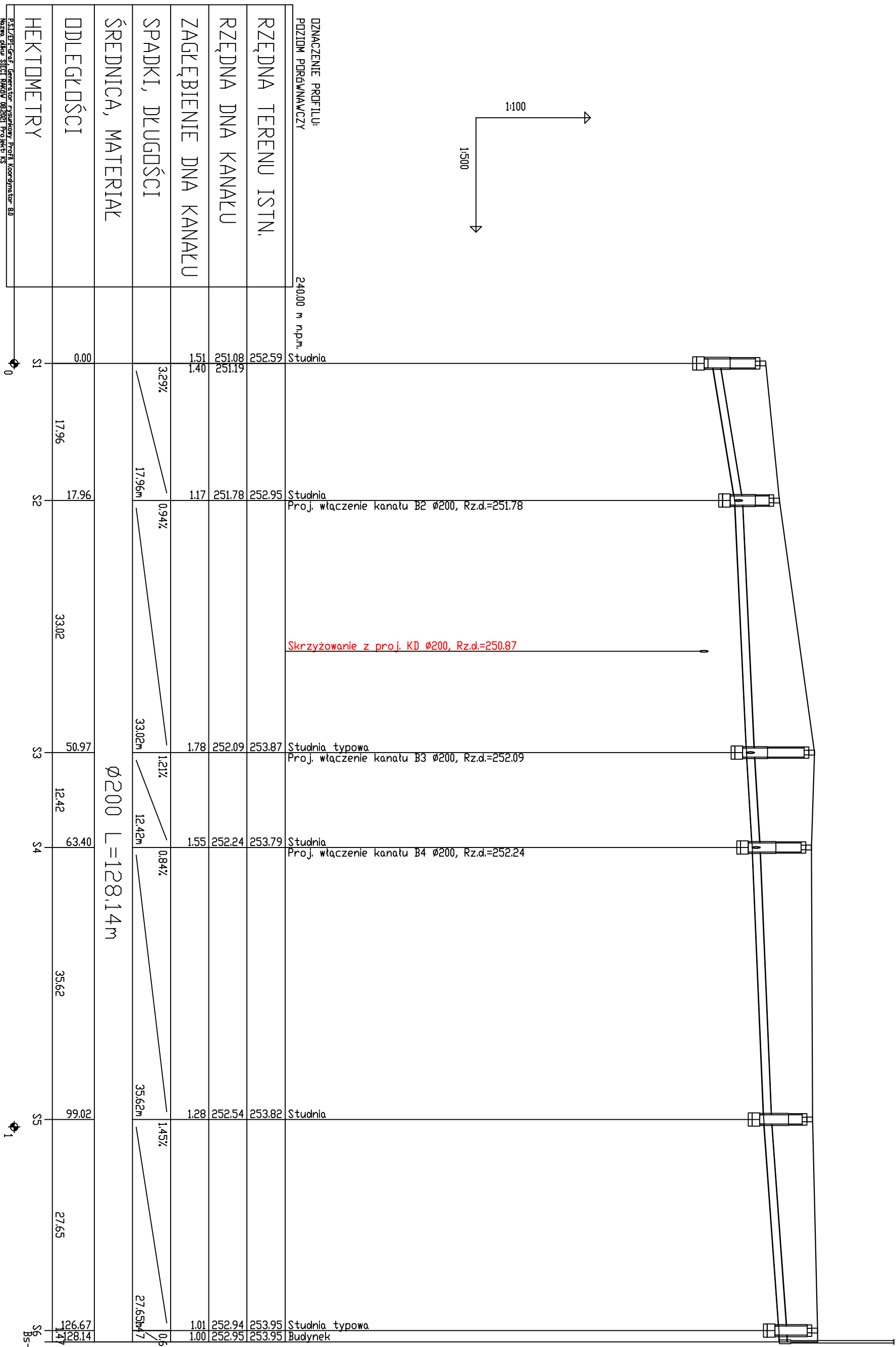

UWAGA: W przypadku braku możliwości zachowania minimalnych spadeków kanałów kanalizacyjnych zobowiązuje się Użytkownika do kontroli oraz ewentualnego czyszczenia kanałów min. 2 razy w roku

[illegible]

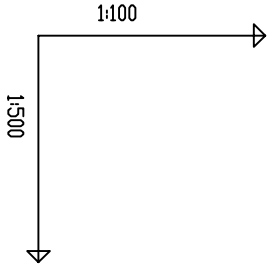

OZNACZENIE PROFILU: POZIOM PORÓWNAWCZY		240.00 m n.p.m.
RZĘDNA TERENU PROJ.		251.73
RZĘDNA TERENU ISTN.		252.03
RZĘDNA DNA KANALU		249.25
NAZIOM		2.28
ZAGŁĘBIENIE DNA KANALU	2.48	2.37
SPADKI, DŁUGOŚCI	15% 8.33m	
ŚREDNICA, MATERIAŁ	Ø200	
DDCINKI	7.12	1.21
ODLEGŁOŚCI	0.00	7.12

RSL/EP/Gruf, Generator, Przechowy, Profil, Kierownik, 80
Nazwa Plotu, Nazwa - Vite, KSAD Projekt, KS-800 P

S24 0
S25 85-15

NAZWA INWESTYCJI

PROJEKT WYKONAWCZY
PRZEBUDOWY I ROZBUDOWY OBIEKTU SPORTOWEGO
PRZY UL. LIMANOWSKIEGO W CZĘSTOCHOWIE

TYTUŁ RYSUNKU	PROJEKTANT	NAMOWISKO	UPRAWNIENIA	DATA	PODPIS
PROFIL KAZALIZACJI SANIATRANEJ	specjalność: konstrukcyjno-budowlana drogowa	tech. Dariusz MAJER	627/02	11.03.2021	
	ASISTENT PROJEKTANTA	mgr inż. arch. Adam POCZULSKI	—	11.03.2021	
	ASISTENT PROJEKTANTA	mgr inż. Dawid MAJER	—	11.03.2021	
	ASISTENT PROJEKTANTA	mgr inż. Paweł ANDRZAKO	—	11.03.2021	

OBIEKT: OBIEKT SPORTOWY dz. ewid. nr 33/1; 33/2; 33/3; obręb 342; 56; 18/1; 19/1; 20/1; 21/1; 57; obręb 343	FAZA PW	
INWESTOR: GMINA MIASTA CZĘSTOCHOWA ul. Śląska 11/13, 42-217 Częstochowa	SKALA 1:100	RYS. NR KSP-2

"KOSZT-BUD"
Dariusz MAJER
44-190 KNUROW
UL. DWORCOWA 10/3

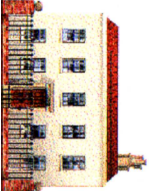

KOSZT-BUD
ZAKŁAD USŁUG
PROJEKTOWO-KOSZTORYSOWYCH
I NADZORU INWESTYCYJNEGO
Dariusz Majer

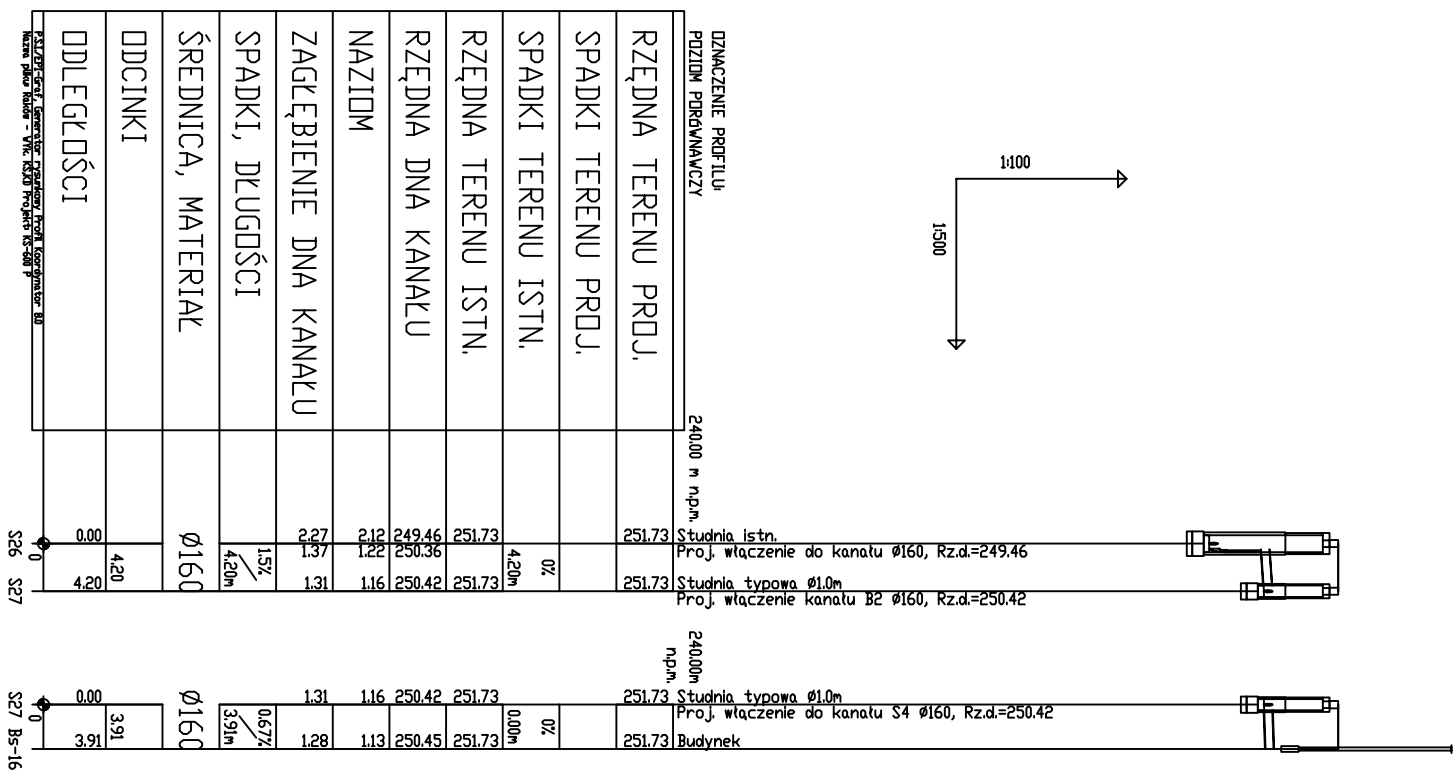

Uwaga : Kaskadę o dł 90 cm zamocować za pomocą śrub oraz obejm ze stali nierdzewnej.

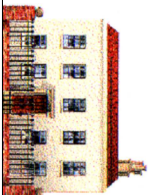
NAZWA INWESTYCJI							
PROJEKT WYKONAWCZY							
PRZEBUDOWY I ROZBUDOWY OBIEKTU SPORTOWEGO							
PRZY UL. LIMANOWSKIEGO W CZĘSTOCHOWIE							
TYTUŁ RYSUNKU			NAZWISKO	UPRAWNIENIA	DATA	PODPIS	
PROFIL KAZALIZACJI SANIATRANEJ		PROJEKTANT	specjalnie s.c. konstrukcyjno-budowlana drogowa	techn. Dariusz MAJER	627/02	11.03.2021	
		ASYSTENT PROJEKTANTA	mgr inż. arch. Adam POGORZELSKI	—	11.03.2021		
		ASYSTENT PROJEKTANTA	mgr inż. Dawid MAJER	—	11.03.2021		
		ASYSTENT PROJEKTANTA	mgr inż. Paweł ANDRZCZKO	—	11.03.2021		
OBJEKT:		FAZA					
OBIEKT SPORTOWY dz. ewid. nr 33/1; 33/2; 33/3; obręb 342; 56; 18/1; 19/1; 20/1; 21/1; 57; obręb 343		PW					
INWESTOR:		SKALA	RYS. NR				
GMINA MIASTA CZĘSTOCHOWA ul. Śląska 11/13, 42-217 Częstochowa		1:100	KSP-3				
<div><div>"KOSZT-BUD"</div><div>Dariusz MAJER</div><div>44-190 KNUROW</div><div>UL. DWORCOWA 10/3</div></div> <div></div>		<div><div>KOSZT-BUD</div><div>ZAKŁAD USŁUG PROJEKTOWO-KONSTRUKCYJNYCH I NADZORU INWESTORSKIEGO</div><div>Dariusz Majer</div></div>					

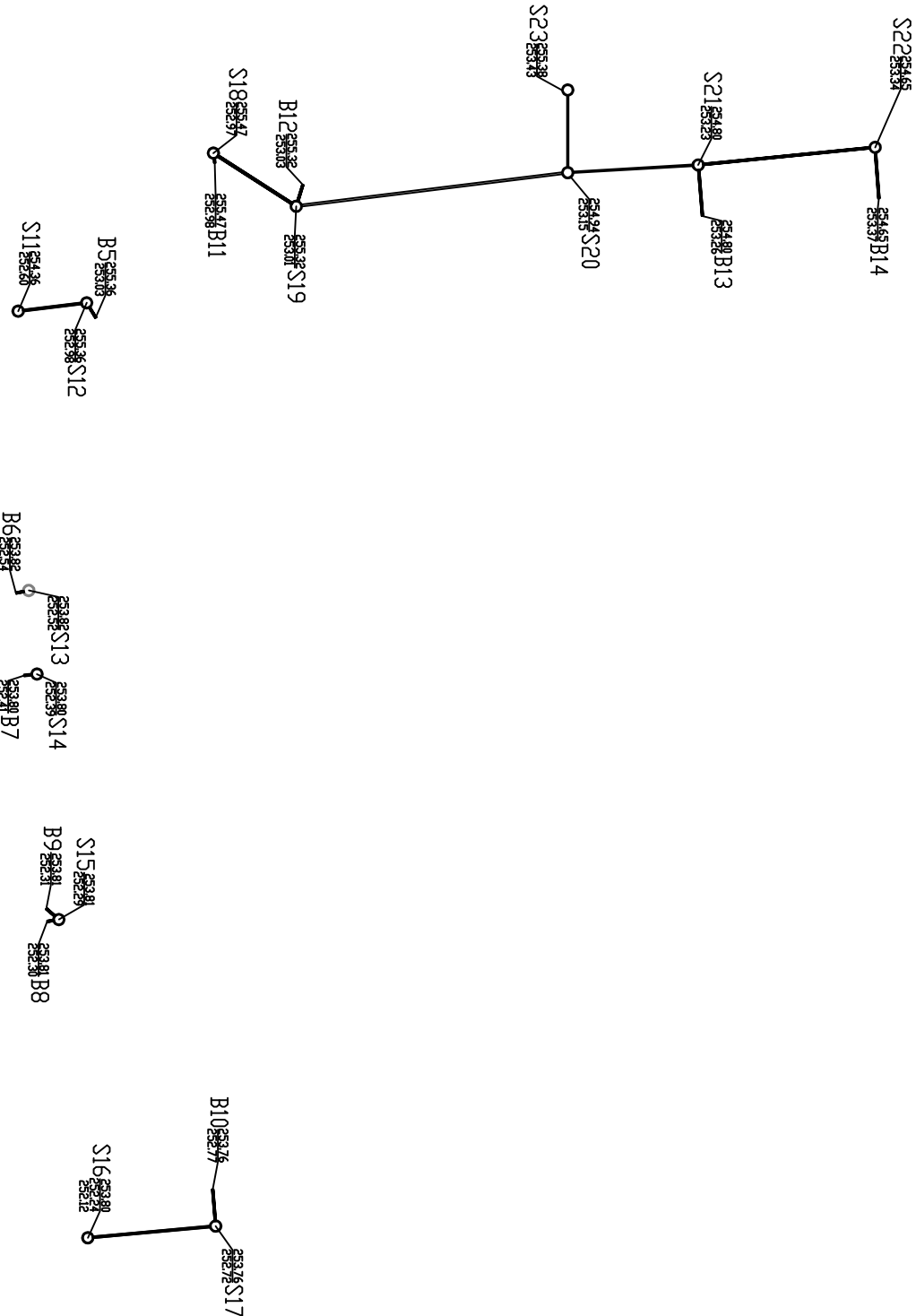
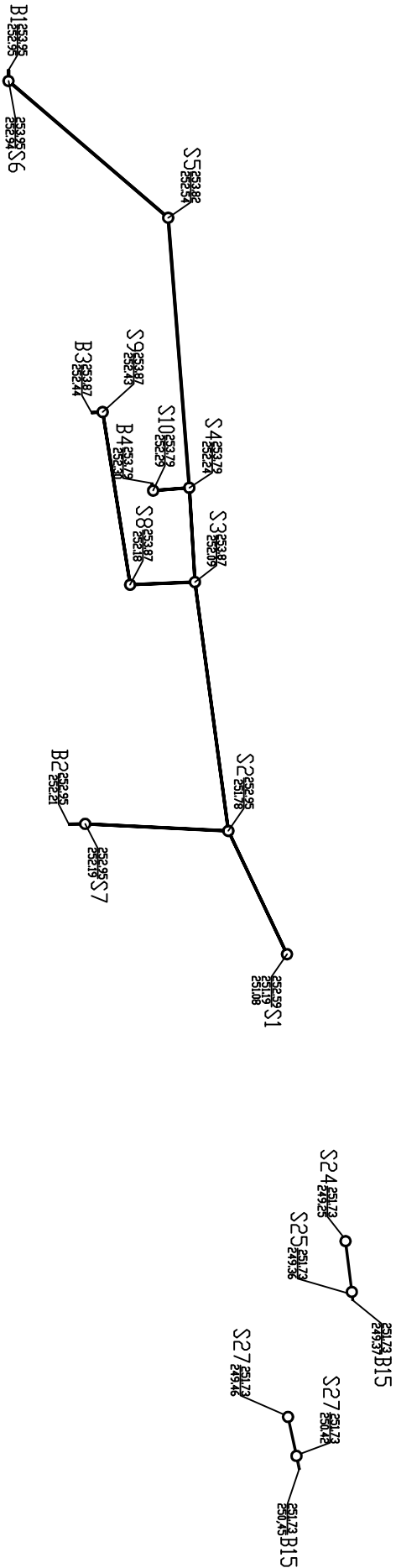

PROJEKT WYKONAWCZY
PRZEBUDOWY I ROZBUDOWY OBIEKTU SPORTOWEGO
PRZY UL. LIMANOWSKIEGO W CZĘSTOCHOWIE

NAZWA INWESTYCJI					
PRZEKŁAD					
TYTUŁ RYSUNKU					
PROJEKT WYKONAWCZY					
PRZEBUDOWY I ROZBUDOWY OBIEKTU SPORTOWEGO					
PRZY UL. LIMANOWSKIEGO W CZĘSTOCHOWIE					
AKSONOMETRIA					
KAZALIZACJI					
SANITARNEJ					
OBJEKT:	PROJEKTANT	NAZWISKO	UPRAWNIENIA	DATA	PODPIS
	specjalność: konstrukcyjno-budowlana drogowa	tech. Dariusz MAJER	627/02	11.03.2021	
	ASYSTENT PROJEKTANTA	mgr inż. arch. Adam POGORZELSKI	—	11.03.2021	
	ASYSTENT PROJEKTANTA	mgr inż. Dawid MAJER	—	11.03.2021	
	ASYSTENT PROJEKTANTA	mgr inż. Paweł ANDRZCZKO	—	11.03.2021	
OBJEKT:		FAZA			
OBIEKT SPORTOWY		PW			
dz. ewid. nr 33/1; 33/2; 33/3; obręb 342; 56; 18/1; 19/1; 20/1; 21/1; 57; obręb 343					
INWESTOR:		SKALA	RYS. NR		
GMINA MIASTA CZĘSTOCHOWA		---	KSP-4		
ul. Ślaska 11/13, 42-217 Częstochowa					

"KOSZT-BUD"
Dariusz MAJER
44-190 KNURÓW
UL. DWORCOWA 10/3

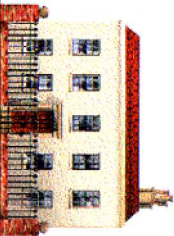

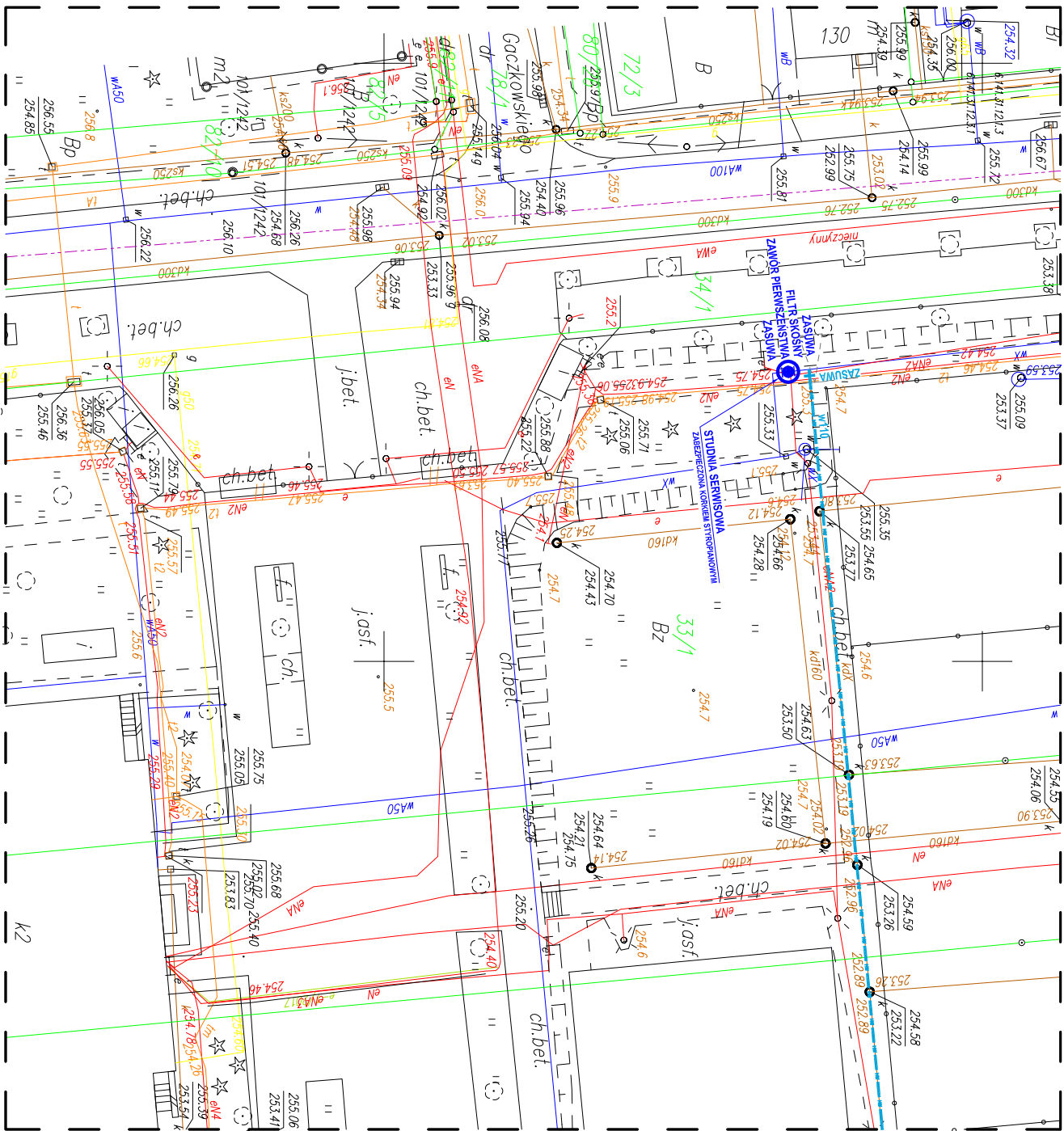

KOSZT-BUD
ZAKŁAD USŁUG
PROJEKTOWO-KOSZTORYSOWYCH
I NADZORU INWESTORSKIEGO
Dariusz Majer

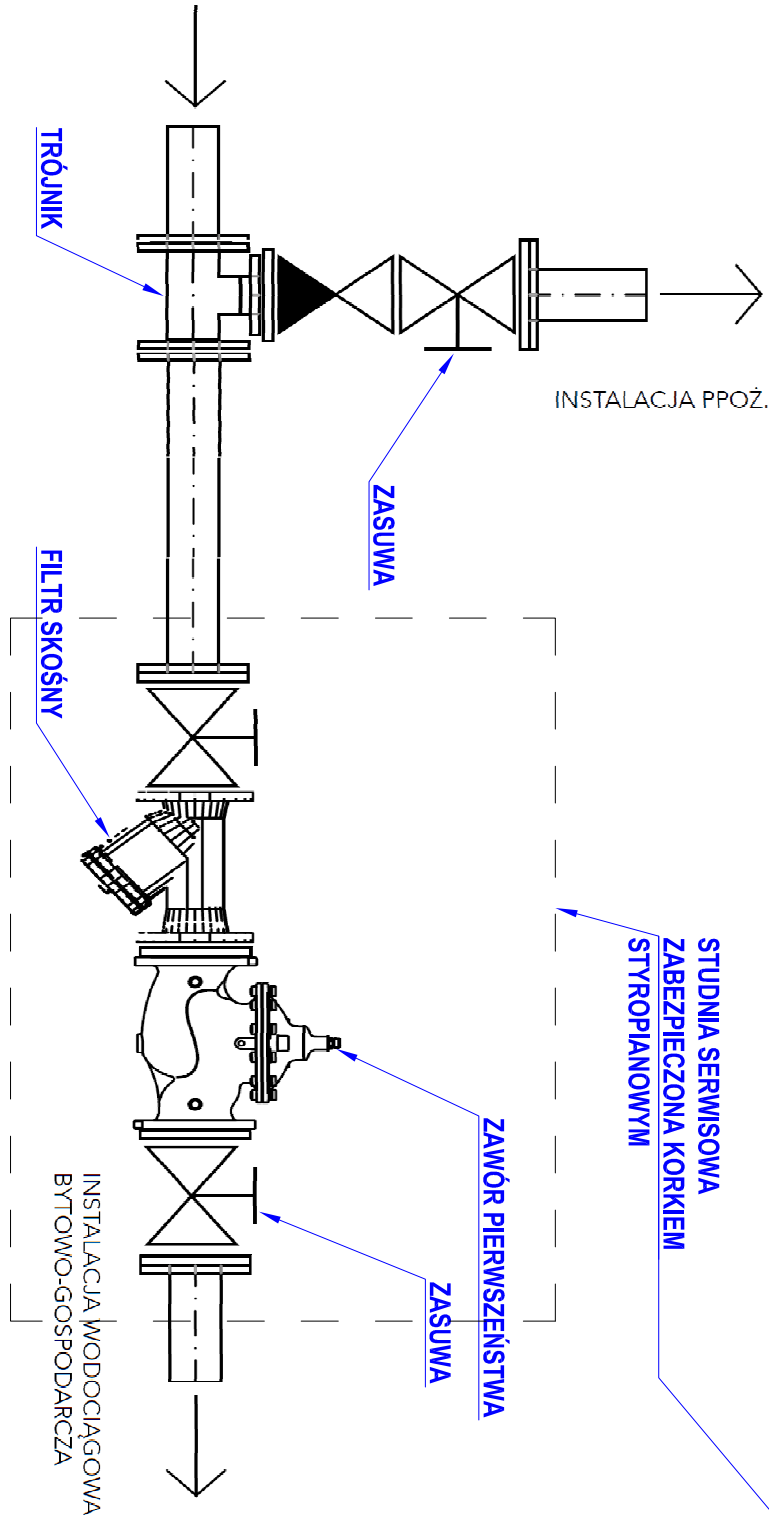

INSTALACJA

- Przed zaworem zainstalować filtr skośny zabezpieczający przed większymi zanieczyszczeniami
- Po obu stronach zaworu regulacyjnego należy zamontować zawory odcinające
- Miejsce montażu powinno być zabezpieczone przed mrozem oraz łatwo dostępne, by ułatwić serwis i obsługę bez konieczności demontażu zaworu z instalacji
- Zapewnić odcinki proste rury przed regulatorem, co najmniej o długości 3 średnic nominalnych zaworu (3xDN) oraz za regulatorem, co najmniej o długości 5 średnic nominalnych zaworu (5xDN) (zgodnie z normą PN-EN 806-2)
- Przed zainstalowaniem zaworu regulacyjnego należy przepłukać rurociąg, aby usunąć ewentualne zanieczyszczenia
- Zawór wymaga regularnego serwisu zgodnie z normą PN-EN 806-5
- Czynności sprawdzające prawidłowość działania zaworu mogą być przeprowadzone tylko na pracującej instalacji



NAZWA INWESTYCJI					
PROJEKT WYKONAWCZY					
PRZEBUDOWY I ROZBUDOWY OBIEKTU SPORTOWEGO					
PRZY UL. LIMANOWSKIEGO W CZĘSTOCHOWIE					
TYTUŁ RYSUNKU		NAZWIŚKO	UPRAWNIENIA	DATA	PODPIS
SCHEMAT ZABUDOWY ZAWORU PIERWSZEŃSTWA	PROJEKTANT	tech. Dariusz MAJER	627/02	11.03.2021	
	specjalność: konstrukcyjno-budowlana drogowa	mgr inż. arch. Adam POGORZELSKI	---	11.03.2021	
	ASYSTENT PROJEKTANTA	mgr inż. Dariusz MAJER	---	11.03.2021	
	ASYSTENT PROJEKTANTA	mgr inż. Paweł ANDRZCZKO	---	11.03.2021	
OBIEKT:	FAZA		PROJEKT		
OBIEKT SPORTOWY	WYKONAWCZY				
dz. ewid. nr 33/1; 33/2; 33/3; obręb 342; 56; 18/1; 19/1; 20/1; 21/1; 57; obręb 343					
INWESTOR:	SKALA	RYS. NR			
GINIA MIASTA CZĘSTOCHOWA	---	2P-1			
ul. Ślaska 11/13, 42-217 Częstochowa					
"KOSZT-BUD"					
Dariusz MAJER					
44-190 KNURÓW					
UL. DWORCOWA 10/3					
					
ZAKŁAD USŁUG PROJEKTOWO-KOSZTORYSOWYCH I NADZORU INWESTORSKIEGO					
Dariusz Majer					