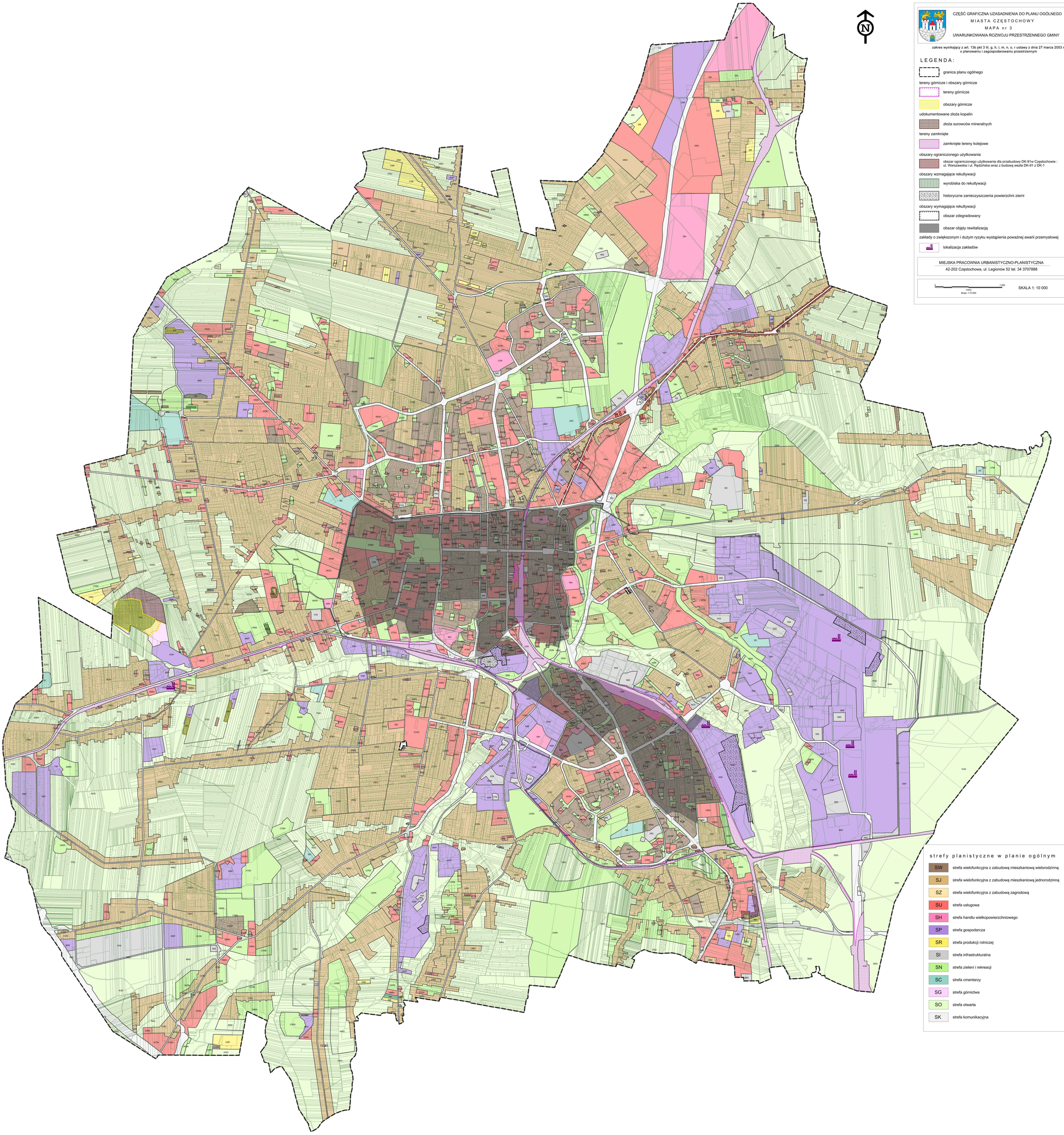
N
CZĘŚĆ GRAFICZNA UZASADNIENIA DO PLANU OGÓLNEGO
MIASTA CZĘSTOCHOWY
MAPA nr 3
UWARUNKOWANIA ROZWOJU PRZESTRZENNEGO GMINY
zakres wynikający z art. 13b pkt 3 lit. g, h, l, m, n, o, r ustawy z dnia 27 marca 2003 r. o planowaniu i zagospodarowaniu przestrzennym
LEGENDA:
granica planu ogólnego
tereny górnicze i obszary górnicze
tereny górnicze
obszary górnicze
udokumentowane złoża kopalin
złoża surowców mineralnych
tereny zamknięte
zamknięte tereny kolejowe
obszary ograniczonego użytkowania
obszar ograniczonego użytkowania dla przebudowy DK-91w Częstochowie : ul. Warszawska i ul. Rędzińska wraz z budową węzła DK-91 z DK-1
obszary wzmagające rekultywacji
wyrobiska do rekultywacji
historyczne zanieczyszczenia powierzchni ziemi
obszary wymagające rekultywacji
obszar zdegradowany
obszar objęty rewitalizacją
zakłady o zwiększonym i dużym ryzyku wystąpienia poważnej awarii przemysłowej
lokalizacja zakładów
MIEJSKA PRACOWNIA URBANISTYCZNO-PLANISTYCZNA
42-202 Częstochowa, ul. Legionów 52 tel. 34 3707888
0
1 000
metry
Skala: 1:10 000
SKALA 1: 10 000
strefy planistyczne w planie ogólnym
SW strefa wielofunkcyjna z zabudową mieszkaniową wielorodzinną
SJ strefa wielofunkcyjna z zabudową mieszkaniową jednorodzinną
SZ strefa wielofunkcyjna z zabudową zagrodową
SU strefa usługowa
SH strefa handlu wielkopowierzchniowego
SP strefa gospodarcza
SR strefa produkcji rolniczej
SI strefa infrastrukturalna
SN strefa zieleni i rekreacji
SC strefa cmentarzy
SG strefa górnictwa
SO strefa otwarta
SK strefa komunikacyjna