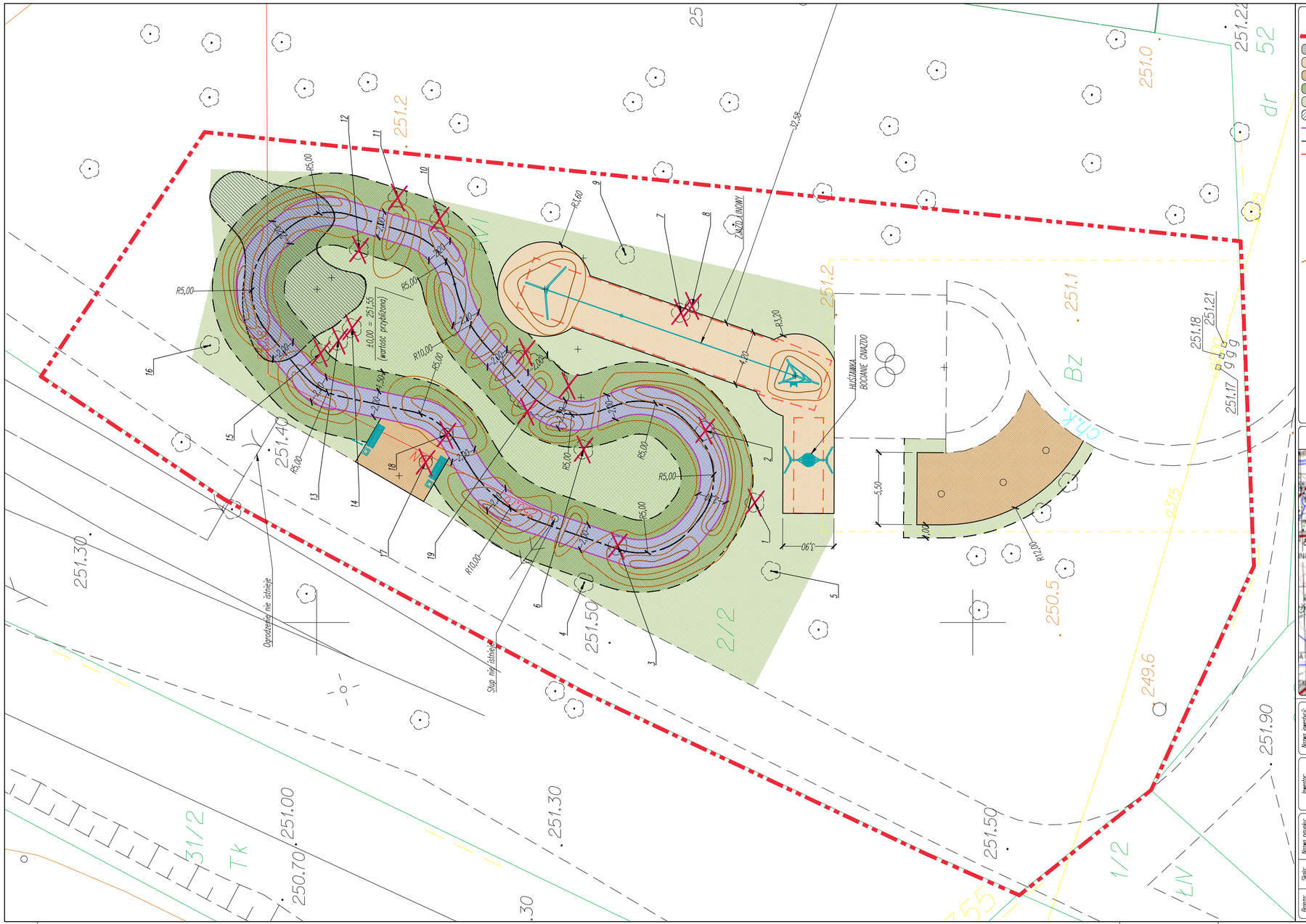

LEGENDA

- Granice opracowania.
- Proj. tor rowerowo-rolkowy o nawierzchni bitumicznej.
- Proj. nawierzchnia bezpieczna piaskowa.
- Proj. nawierzchnia z kruszywa łamanego.
- Proj. trawniki z gotowej darni w rolach.
- Proj. trawniki wysiewane.
- Istn. wykop do zasypania (grunt dostępny lokalnie).
- Proj. krawędź nawierzchni bitumicznej
- Proj. obrzeże betonowe (8x30) cm.
- Granice stref bezpieczeństwa urządzeń zabawowych.
- Proj. tablica informacyjna.
- Proj. ławka z oparciem.
- Proj. kosz na śmieci.
- Istn. grupy krzewów.
- Drzewa nieistniejące – nieaktualny podkład geodezyjny.
- Drzewa i krzewy przeznaczone do wycinki (nie wymagają uzyskania decyzji administracyjnej).
- Warstwice proj. terenu – skok 25 cm.

Opracowano za pomocą licencjonowanego oprogramowania Autodesk Civil 3D, BricsCAD i CGSplus

PLAN ORIENTACYJNY 1:50000

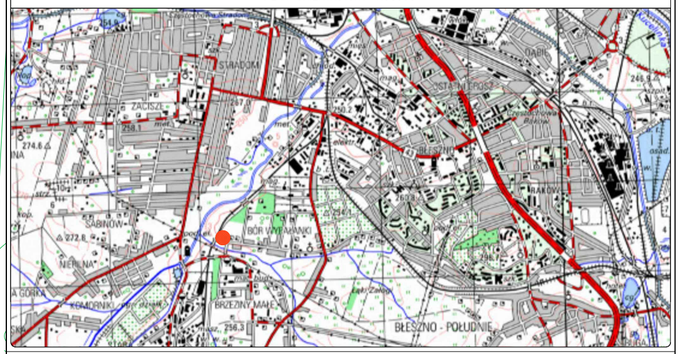

Nazwa inwestycji: Rozbudowa placu zabaw przy ul. Wypalanki w Częstochowie.

Numery działek zgodne z wykazem w części opisowej.

Inwestor: Gmina Miasto Częstochowa
Ul. Śląska 11/13
42-217 Częstochowa

Biuro projektowe: Studio V13
Al. Armii Krajowej 53/124
42-215 Częstochowa
GSM: +48 603 250 440
biuro@studiov13.pl www.studiov13.pl
NIP: 8982096683 REGON: 242631204

Nazwa rysunku: PLAN SYTUACYJNY

Skala: 1:250	Data: 03.2020	Nr rys.: A-01.2	
Branża: ARCHITEKTURA	Stadium: DOKUMENTACJA TECHNICZNA DO ZGŁOSZENIA ZAMIARU WYKONANIA ROBÓT BUDOWLANYCH		

Funkcja:	Dane osobowe:	Podpis:
Projektant:	mgr inż. Andrzej PRZYBYLSKI	
Nr uprawnień:	SLK/4107/PWOD/12	
Sprawdzający:		
Nr uprawnień:		
Opracowujący:	mgr inż. Paweł NIEDZIELSKI	
Nr uprawnień:	–	