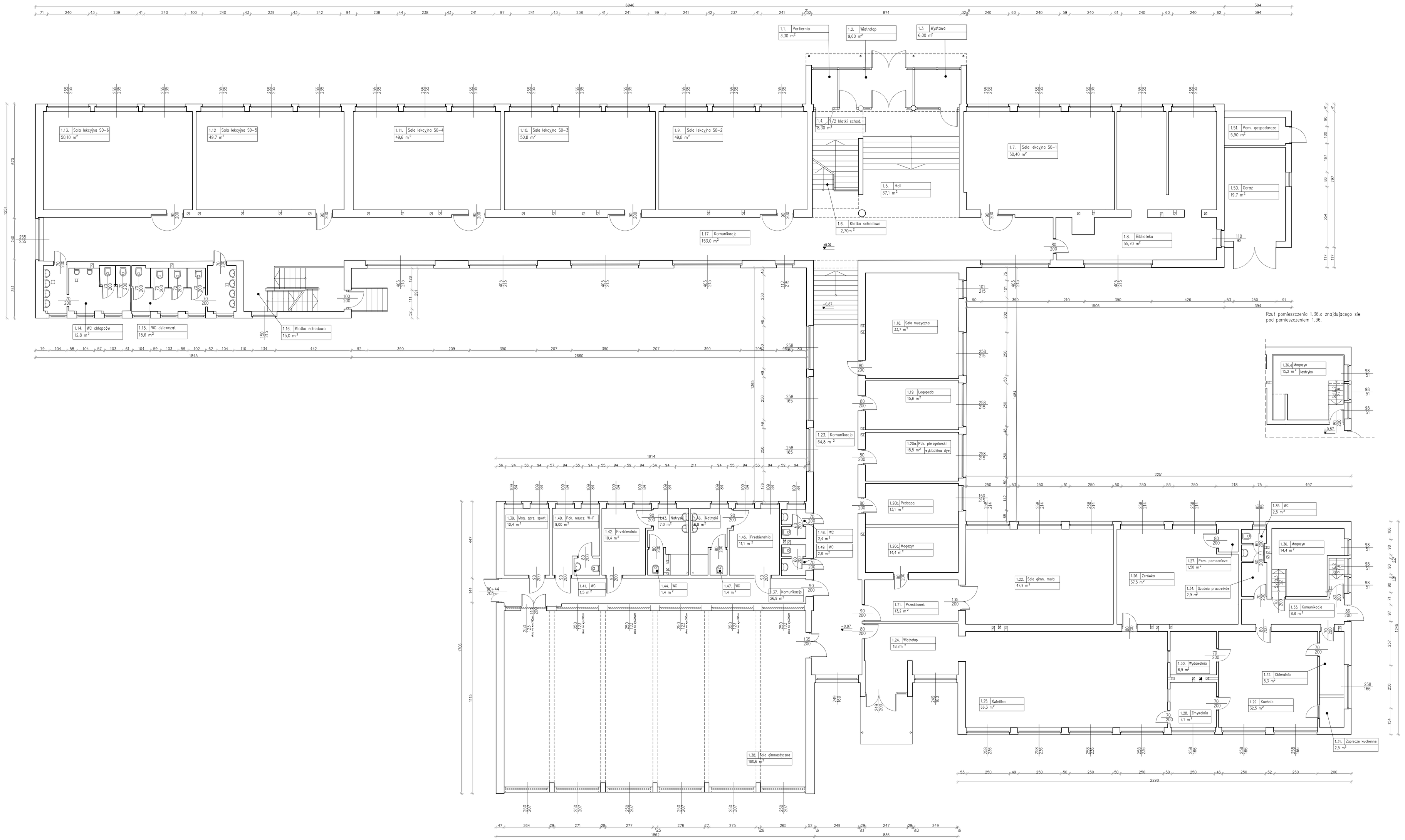

W.P.B.M.R. "BUDOREMONT", 42-200 CZĘSTOCHOWA
Ul. Garwolińska 5, tel. 602-388-860
budoremont@gmail.com

UZGODNIENIA, UWAGI, LEGENDA

Wszystkie wymiary podane na rysunkach, należy sprawdzić z wymiarami na placu budowy.
Przed przystąpieniem do robót należy szczegółowo zapoznać się z opisem technicznym.

PRZEDMIOT OPRACOWANIA
Projekt budowlany termomodernizacji budynku Szkoły Podstawowej nr 42 im. Jana Brzechwy w Częstochowie

ADRES
42-215 Częstochowa, Aleja Armii Krajowej 68a
dz. nr ewid. 14/3 obręb 28B

INWESTOR
Gmina Miasta Częstochowa
42-217 Częstochowa, ul. Śląska 11/13

PROJEKTANT cz. arch.
mgr inż. arch. Eugeniusz Bagiński
upr.nr SL-0300/23/75/KI
podpis

ASYSTENT PROJEKTANTA/ /OPRACOWAŁ/
mgr inż. Aneta Orzeł
mgr inż. Paweł Orzeł
podpis

TYTUŁ RYSUNKU
Rzut parteru - stan istniejący

DATA
grudzień 2019

NR RYSUNKU
I2.

SKALA
1:100